

UNIVERSIDAD
TECNOLÓGICA DEL SUR
DEL ESTADO DE MÉXICO

UTSEM

CONTENIDO		PÁGINA
I.	INFORMACIÓN CONTABLE	
	ESTADO DE SITUACIÓN FINANCIERA	5
	ESTADO DE ACTIVIDADES	6
	ESTADO DE VARIACIÓN EN LA HACIENDA PÚBLICA	7
	ESTADO DE CAMBIOS EN LA SITUACIÓN FINANCIERA	8
	ESTADO DE FLUJOS DE EFECTIVO	9
	ESTADO ANALÍTICO DEL ACTIVO	10
	ESTADO ANALÍTICO DE LA DEUDA Y OTROS PASIVOS	11
	NOTAS A LOS ESTADOS FINANCIEROS	12
II.	INFORMACIÓN PRESUPUESTARIA	31
III.	INFORMACIÓN PROGRAMÁTICA	45
IV.	ANEXOS ESTABLECIDOS EN DIFERENTES ORDENAMIENTOS	57
V.	FORMATOS PARA EL CUMPLIMIENTO DE LA LEY DE DISCIPLINA FINANCIERA DE LAS ENTIDADES FEDERATIVAS Y LOS MUNICIPIOS	61

UTSEM

UNIVERSIDAD TECNOLÓGICA DEL SUR DEL ESTADO DE MÉXICO
Estado de Situación Financiera
Al 31 de diciembre de 2016 y 2015
(Miles de Pesos)

CONCEPTO	Año		CONCEPTO	Año	
	2016	2015		2016	2015
ACTIVO			PASIVO		
Activo Circulante			Pasivo Circulante		
Efectivo y Equivalentes	4,037.2	18,994.2	Cuentas por Pagar a Corto Plazo	3,619.4	1,821.5
Derechos a Recibir Efectivo o Equivalentes	7,105.6	3,417.3	Documentos por Pagar a Corto Plazo	.0	.0
Derechos a Recibir Bienes o Servicios	1,850.1	22.0	Porción a Corto Plazo de la Deuda Pública a Largo Plazo	.0	.0
Inventarios	382.8	329.9	Títulos y Valores a Corto Plazo	.0	.0
Almacenes	.0	.0	Pasivos Diferidos a Corto Plazo	.0	.0
Estimación por Pérdida o Deterioro de Activos Circulantes	.0	.0	Fondos y Bienes de Terceros en Garantía y/o Administración a Corto Plazo	.0	.0
Otros Activos Circulantes		.0	Provisiones a Corto Plazo	.0	.0
			Otros Pasivos a Corto Plazo	.0	.0
Total de Activos Circulantes	13,375.7	22,763.4	Total de Pasivos Circulantes	3,619.4	1,821.5
Activo No Circulante			Pasivo No Circulante		
Inversiones Financieras a Largo Plazo	179.8	.0	Cuentas por Pagar a Largo Plazo	.0	.0
Derechos a Recibir Efectivo o Equivalentes a Largo Plazo	.0	.0	Documentos por Pagar a Largo Plazo	.0	.0
Bienes Inmuebles, Infraestructura y Construcciones en Proceso	60,308.1	60,171.0	Deuda Pública a Largo Plazo	.0	.0
Bienes Muebles	84,738.8	75,656.1	Pasivos Diferidos a Largo Plazo	.0	.0
Activos Intangibles	.0	.0	Fondos y Bienes de Terceros en Garantía y/o en Administración a Largo Plazo	.0	.0
Depreciación, Deterioro y Amortización Acumulada de Bienes	-78,673.5	-77,239.7	Provisiones a Largo Plazo	.0	.0
Activos Diferidos	45.7	45.7			
Estimación por Pérdida o Deterioro de Activos no Circulantes			Total de Pasivos No Circulantes	.0	.0
Otros Activos no Circulantes			Total del Pasivo	3,619.4	1,821.5
Total de Activos No Circulantes	66,598.9	58,633.1	HACIENDA PÚBLICA/ PATRIMONIO		
Total del Activo	79,974.6	81,396.5	Hacienda Pública/Patrimonio Contribuido	38,260.5	38,260.5
			Aportaciones	38,260.5	38,260.5
			Donaciones de Capital	.0	.0
			Actualización de la Hacienda Pública / Patrimonio	.0	.0
			Hacienda Pública/Patrimonio Generado	38,094.7	41,314.5
			Resultados del Ejercicio (Ahorro / Desahorro)	-6,025.8	4,979.1
			Resultados de Ejercicios Anteriores	22,765.2	14,980.1
			Revalúos	21,355.3	21,355.3
			Reservas	.0	.0
			Rectificaciones de Resultados de Ejercicios Anteriores	.0	.0
			Exceso o insuficiencia en la Actualización de la Hacienda Pública/Patrimonio	.0	.0
			Resultado por Posición Monetaria	.0	.0
			Resultado por Tenencia de Activos no Monetarios	.0	.0
			Total Hacienda Pública/ Patrimonio	76,355.2	79,575.0
			Total del Pasivo y Hacienda Pública / Patrimonio	79,974.6	81,396.5

CUENTA PÚBLICA DEL GOBIERNO, ORGANISMOS AUXILIARES Y AUTÓNOMOS DEL ESTADO DE MÉXICO 2016

UNIVERSIDAD TECNOLÓGICA DEL SUR DEL ESTADO DE MÉXICO
Estado de Actividades
Del 1 de Enero al 31 de Diciembre de 2016 y 2015
(Miles de Pesos)

Concepto	2016	2015
INGRESOS Y OTROS BENEFICIOS		
Ingresos de la Gestión	.0	.0
Impuestos	.0	.0
Cuotas y Aportaciones de Seguridad Social	.0	.0
Contribuciones de Mejoras	.0	.0
Derechos	.0	.0
Productos de Tipo Corriente	.0	.0
Aprovechamientos de Tipo Corriente	.0	.0
Ingresos por Venta de Bienes y Servicios	.0	.0
Ingresos no Comprendidos en las Fracciones de la Ley de Ingresos Causados en Ejercicios Fiscales Anteriores Pendientes de Liquidación o Pago	.0	.0
Participaciones, Aportaciones, Transferencias, Asignaciones, Subsidios y Otras Ayudas	55,001.4	60,224.6
Participaciones y Aportaciones	.0	.0
Transferencia, Asignaciones, Subsidios y Otras Ayudas	55,001.4	60,224.6
Otros Ingresos y Beneficios	618.7	314.8
Ingresos Financieros	45.0	18.4
Incremento por Variación de Inventarios	.0	
Disminución del Exceso de Estimaciones por Pérdida o Deterioro u Obsolescencia	.0	
Disminución del Exceso de Provisiones	.0	
Otros Ingresos y Beneficios Varios	573.7	296.4
Total de Ingresos y Otros Beneficios	55,620.1	60,539.4
GASTOS Y OTRAS PÉRDIDAS		
Gastos de Funcionamiento	54,831.7	50,013.0
Servicios Personales	42,429.0	38,411.7
Materiales y Suministros	3,977.3	4,077.6
Servicios Generales	8,425.4	7,523.7
Transferencia, Asignaciones, Subsidios y Otras Ayudas	367.4	258.6
Transferencias Internas y Asignaciones al Sector Público	.0	.0
Transferencias al Resto del Sector Público	.0	.0
Subsidios y Subvenciones	.0	.0
Ayudas Sociales	367.4	258.6
Pensiones y Jubilaciones	.0	.0
Transferencias a Fideicomisos, Mandatos y Contratos Análogos	.0	.0
Transferencias a la Seguridad Social	.0	.0
Donativos	.0	.0
Transferencias al Exterior	.0	.0
Participaciones y Aportaciones	.0	.0
Participaciones		
Aportaciones		
Convenios		
Intereses, Comisiones y Otros Gastos de la Deuda Pública	.0	.0
Intereses de la Deuda Pública	.0	.0
Comisiones de la Deuda Pública	.0	.0
Gastos de la Deuda Pública	.0	.0
Costo por Coberturas	.0	.0
Apoyos Financieros	.0	.0
Otros Gastos y Pérdidas Extraordinarias	4,239.7	5,286.7
Estimaciones, Depreciaciones, Deterioros, Obsolescencia y Amortizaciones	4,239.7	5,234.2
Provisiones	.0	.0
Disminución de Inventarios	.0	.0
Aumento por Insuficiencia de Estimaciones por Pérdida o Deterioro y Obsolescencia	.0	.0
Aumento por Insuficiencia de Provisiones	.0	.0
Otros Gastos	.0	52.5
Inversión Pública	2,207.1	2.0
Inversión Pública no Capitalizable	2,207.1	2.0
Total de Gastos y Otras Pérdidas	61,645.9	55,560.3
Resultados del Ejercicio (Ahorro/Desahorro)	-6,025.8	4,979.1

UTSEM

UNIVERSIDAD TECNOLÓGICA DEL SUR DEL ESTADO DE MÉXICO
Estado de Variación en la Hacienda Pública
Del 1 de enero al 31 de diciembre de 2016
(Miles de pesos)

Concepto	Hacienda Pública/Patrimonio Contribuido	Hacienda Pública/Patrimonio Generado de Ejercicios Anteriores	Hacienda Pública/Patrimonio Generado del Ejercicio	Ajustes por Cambios de Valor	TOTAL
Rectificaciones de Resultados de Ejercicios Anteriores					.0
Patrimonio Neto Inicial Ajustado del Ejercicio 2015	38,260.5			.0	38,260.5
Aportaciones	38,260.5	.0	.0	.0	38,260.5
Donaciones de Capital	.0	.0	.0	.0	.0
Actualización de la Hacienda Pública/Patrimonio	.0	.0	.0	.0	.0
Variaciones de la Hacienda Pública/Patrimonio Neto del Ejercicio 2015		14,980.1	4,979.1	21,355.3	41,314.5
Resultados del Ejercicio (Ahorro/Desahorro)		.0	4,979.1	.0	4,979.1
Resultados de Ejercicios Anteriores		14,980.1	.0	.0	14,980.1
Revalúos		.0	.0	21,355.3	21,355.3
Reservas		.0	.0	.0	.0
Hacienda Pública/Patrimonio Neto Final del Ejercicio 2015	38,260.5	14,980.1	4,979.1	21,355.3	79,575.0
Cambios en la Hacienda Pública/Patrimonio Neto del Ejercicio 2016	.0			.0	.0
Aportaciones	.0	.0	.0	.0	.0
Donaciones de Capital	.0	.0	.0	.0	.0
Actualización de la Hacienda Pública/Patrimonio	.0	.0	.0	.0	.0
Variaciones de la Hacienda Pública/Patrimonio Neto del Ejercicio 2016		7,785.1	-6,025.8	.0	1,759.3
Resultados del Ejercicio (Ahorro/Desahorro)	.0	.0	-6,025.8	.0	-6,025.8
Resultados de Ejercicios Anteriores	.0	7,785.1	.0	.0	7,785.1
Revalúos	.0	.0	.0	.0	.0
Reservas	.0	.0	.0	.0	.0
Saldo Neto en la Hacienda Pública /Patrimonio 2016	38,260.5	22,765.2	-6,025.8	21,355.3	76,355.2

UNIVERSIDAD TECNOLÓGICA DEL SUR DEL ESTADO DE MÉXICO
Estado de Cambios en la Situación Financiera
Del 1 de Enero al 31 de Diciembre de 2016
(Miles de Pesos)

Concepto	Origen	Aplicación
ACTIVO	16,390.8	14,968.9
Activo Circulante	14,957.0	5,569.3
Efectivo y Equivalentes	14,957.0	
Derechos a Recibir Efectivo o Equivalentes	.0	3,688.3
Derechos a Recibir Bienes o Servicios	.0	1,828.1
Inventarios	.0	52.9
Almacenes	.0	.0
Estimación por Pérdida o Deterioro de Activos Circulantes	.0	.0
Otros Activos Circulantes	.0	.0
Activo No circulante	1,433.8	9,399.6
Inversiones Financieras a Largo Plazo	.0	179.8
Derechos a Recibir Efectivo o Equivalentes a Largo Plazo	.0	.0
Bienes Inmuebles, Infraestructura y Construcciones en Proceso	.0	137.1
Bienes Muebles	.0	9,082.7
Activos Intangibles	.0	.0
Depreciación, Deterioro y Amortización Acumulada de Bienes	1,433.8	.0
Activos Diferidos	.0	.0
Estimación por Pérdida o Deterioro de Activos no Circulantes	.0	.0
Otros Activos no Circulantes	.0	.0
PASIVO	1,797.9	.0
Pasivo Circulante	1,797.9	.0
Cuentas por Pagar a Corto Plazo	1,797.9	.0
Documentos por Pagar a Corto Plazo	.0	.0
Porción a Corto Plazo de la Deuda Pública a Largo Plazo	.0	.0
Títulos y Valores a Corto Plazo	.0	.0
Pasivos Diferidos a Corto Plazo	.0	.0
Fondos y Bienes de Terceros en Garantía y/o Administración a Corto Plazo	.0	.0
Provisiones a Corto Plazo	.0	.0
Otros Pasivos a Corto Plazo	.0	.0
Pasivo No Circulante	.0	.0
Cuentas por Pagar a Largo Plazo		
Documentos por Pagar a Largo Plazo		
Deuda Pública a Largo Plazo		
Pasivos Diferidos a Largo Plazo		
Fondos y Bienes de Terceros en Garantía y/o en Administración a Largo Plazo		
Provisiones a Largo Plazo		
HACIENDA PÚBLICA/PATRIMONIO	7,785.1	11,004.9
Hacienda Pública/Patrimonio Contribuido	.0	.0
Aportaciones	.0	.0
Donaciones de Capital	.0	.0
Actualización de la Hacienda Pública/Patrimonio	.0	.0
Hacienda Pública/Patrimonio Generado	7,785.1	11,004.9
Resultados del Ejercicio (Ahorro/Desahorro)	.0	11,004.9
Resultados de Ejercicios Anteriores	7,785.1	.0
Revalúos	.0	.0
Reservas	.0	.0
Rectificaciones de Resultados de Ejercicios Anteriores	.0	.0
Exceso o insuficiencia en la Actualización de la Hacienda	.0	.0
Resultado por Posición Monetaria	.0	.0
Resultado por Tenencia de Activos no Monetarios	.0	.0

UTSEM

UNIVERSIDAD TECNOLÓGICA DEL SUR DEL ESTADO DE MÉXICO
Estado de Flujos de Efectivo
Del 1 de Enero al 31 de Diciembre de 2016 y 2015
(Miles de Pesos)

Concepto	2016	2015
Flujos de Efectivo de las Actividades de Operación		
Origen	55,620.1	60,539.4
Impuestos	.0	.0
Cuotas y Aportaciones de Seguridad Social	.0	.0
Contribuciones de Mejoras	.0	.0
Derechos	.0	.0
Productos de Tipo Corriente	45.0	18.4
Aprovechamientos de Tipo Corriente	.0	.0
Ingresos por Venta de Bienes y Servicios	.0	.0
Ingresos no Comprendidos en las Fracciones de la Ley de Ingresos Causados en Ejercicios Fiscales Anteriores Pendientes de Liquidación o Pago	.0	.0
Participaciones y Aportaciones	.0	.0
Transferencias, Asignaciones y Subsidios y Otras Ayudas	55,001.4	60,224.6
Otros Origenes de Operación	573.7	296.4
Aplicación	61,645.9	55,560.3
Servicios Personales	42,429.0	38,411.7
Materiales y Suministros	3,977.3	4,077.6
Servicios Generales	8,425.4	7,523.7
Transferencias Internas y Asignaciones al Sector Público	.0	.0
Transferencias al Resto del Sector Público	.0	.0
Subsidios y Subvenciones	.0	.0
Ayudas Sociales	367.4	258.6
Pensiones y Jubilaciones	.0	.0
Transferencias a Fideicomisos, Mandatos y Contratos Análogos	.0	.0
Transferencias a la Seguridad Social	.0	.0
Donativos	.0	.0
Transferencias al Exterior	.0	.0
Participaciones	.0	.0
Aportaciones	.0	.0
Convenios	.0	.0
Otras Aplicaciones de Operación	6,446.8	5,288.7
Flujos Netos de Efectivo por Actividades de Operación	-6,025.8	4,979.1
Flujos de Efectivo de las Actividades de Inversión	.0	.0
Origen	1,433.8	5,234.2
Bienes Inmuebles, Infraestructura y Construcciones en Proceso	.0	.0
Bienes Muebles	1,433.8	5,234.2
Otros Origenes de Inversión	.0	.0
Aplicación	14,968.9	3,023.9
Bienes Inmuebles, Infraestructura y Construcciones en Proceso	137.1	.0
Bienes Muebles	9,082.7	1,075.2
Otras Aplicaciones de Inversión	5,749.1	1,948.7
Flujos Netos de Efectivo por Actividades de Inversión	-13,535.1	2,210.3
Flujo de Efectivo de las Actividades de Financiamiento		.0
Origen	4,603.9	.0
Endeudamiento Neto	.0	.0
Interno	.0	.0
Externo	.0	.0
Otros Origenes de Financiamiento	4,603.9	.0
Aplicación	.0	5,548.1
Servicios de la Deuda	.0	.0
Interno	.0	.0
Externo	.0	.0
Otras Aplicaciones de Financiamiento	.0	5,548.1
Flujos Netos de Efectivo por Actividades de Financiamiento	4,603.9	-5,548.1
Incremento/Disminución Neta en el Efectivo y Equivalentes al Efectivo	-14,957.0	1,641.3
Efectivo y Equivalentes al Efectivo al Inicio del Ejercicio	18,994.2	17,352.9
Efectivo y Equivalentes al Efectivo al Final del Ejercicio	4,037.2	18,994.2

CUENTA PÚBLICA DEL GOBIERNO, ORGANISMOS AUXILIARES Y AUTÓNOMOS DEL ESTADO DE MÉXICO 2016

UNIVERSIDAD TECNOLÓGICA DEL SUR DEL ESTADO DE MÉXICO
 Estado Análítico del Activo
 Del 1 de enero al 31 de diciembre de 2016
 (Miles de Pesos)

Concepto	Saldo Inicial	Cargos del Período	Abonos del Período	Saldo Final	Variación del Período
	1	2	3	4 = (1+2-3)	(4-1)
ACTIVO	81,396.5	140,931.9	142,353.7	79,974.7	-1,421.8
Activo Circulante	22,763.4	116,831.1	126,218.7	13,375.8	-9,387.6
Efectivo y Equivalentes	18,994.2	70,338.4	85,295.3	4,037.3	-14,956.9
Derechos a Recibir Efectivo o Equivalentes	3,417.3	36,455.1	32,766.8	7,105.6	3,688.3
Derechos a Recibir Bienes o Servicios	22.0	9,654.8	7,826.7	1,850.1	1,828.1
Inventarios	329.9	382.8	329.9	382.8	52.9
Almacenes	.0	.0	.0	.0	.0
Estimación por Pérdida o Deterioro de Activos Circulantes	.0	.0	.0	.0	.0
Otros Activos Circulantes	.0	.0	.0	.0	.0
Activo No Circulante	58,633.1	24,100.8	16,135.0	66,598.9	7,965.8
Inversiones Financieras a Largo Plazo	.0	11,507.1	11,327.3	179.8	179.8
Derechos a Recibir Efectivo o Equivalentes a Largo Plazo	.0	.0	.0	.0	.0
Bienes Inmuebles, Infraestructura y Construcciones en Proceso	60,171.0	137.1	.0	60,308.1	137.1
Bienes Muebles	75,656.1	9,645.6	562.9	84,738.8	9,082.7
Activos Intangibles	.0	.0	.0	.0	.0
Depreciación, Deterioro y Amortización Acumulada de Bienes	-77,239.7	2,811.0	4,244.8	-78,673.5	-1,433.8
Activos Diferidos	45.7	.0	.0	45.7	.0
Estimación por Pérdida o Deterioro de Activos no Circulantes	.0	.0	.0	.0	.0
Otros Activos no Circulantes	.0	.0	.0	.0	.0

UTSEM

UNIVERSIDAD TECNOLÓGICA DEL SUR DEL ESTADO DE MÉXICO
 Estado Analítico de la Deuda y Otros Pasivos
 Del 1 de enero al 31 de diciembre de 2016
 (Miles de Pesos)

Denominación de las Deudas	Moneda de Contratación	Institución o País Acreedor	Saldo Inicial del Período	Saldo Final del Período
DEUDA PÚBLICA				
Corto Plazo				
Deuda Interna			.0	.0
Instituciones de Crédito			.0	.0
Títulos y Valores			.0	.0
Arrendamientos Financieros			.0	.0
Deuda Externa			.0	.0
Organismos Financieros Internacionales			.0	.0
Deuda Bilateral			.0	.0
Títulos y Valores			.0	.0
Arrendamientos Financieros			.0	.0
Subtotal a Corto Plazo			.0	.0
Largo Plazo				
Deuda Interna			.0	.0
Instituciones de Crédito			.0	.0
Títulos y Valores			.0	.0
Arrendamientos Financieros			.0	.0
Deuda Externa			.0	.0
Organismos Financieros Internacionales			.0	.0
Deuda Bilateral			.0	.0
Títulos y Valores			.0	.0
Arrendamientos Financieros			.0	.0
Subtotal a Largo Plazo			.0	.0
Otros Pasivos			1,821.5	3,619.4
Total de Deuda y Otros Pasivos			1,821.5	3,619.4

NOTAS A LOS ESTADOS FINANCIEROS

NOTAS DE DESGLOSE

1. ESTADO DE SITUACIÓN FINANCIERA

ACTIVO

- Efectivo y Equivalentes**

El saldo de esta cuenta al 31 de diciembre de 2016 y 2015 se integra conforme a la siguiente:

NO. DE CUENTA	INSTITUCIÓN BANCARIA	ORIGEN DE LOS RECURSOS	SALDO AL 31-12-16	SALDO AL 31-12-15
109	BANCOMER	FEDERALES	882.9	12,880.7
784	BANCOMER	PROPIOS	1,005.2	1,637.8
679	BANCOMER	FEDERALES	11.6	11.6
311	BANCOMER	ESTATALES	696.9	2,985.9
470	BANCOMER	FEDERALES	0.0	0.0
197	BANCOMER	FEDERALES	41.6	41.6
484	BANCOMER	FEDERALES	29.9	29.9
665	BANCOMER	ESTATALES	384.5	384.5
028	BANCOMER	FEDERALES	0.0	912.9
641	BANCOMER	FEDERALES	109.3	109.3
095	BANCOMER	FEDERALES	0.0	0.0
335	BANCOMER	FEDERALES	110.8	0.0
495	BANCOMER	FEDERALES	64.5	0.0
842	BANCOMER	ESTATALES	700.0	0.0
606	BANCOMER	OTROS		0.0
762	BANCOMER	FEDERALES		0.0
996	BANCOMER	ESTATALES		0.0
650	BANCOMER	FEDERALES		0.0
			4,037.2	18,994.2

Corresponde a los recursos destinados para cubrir las obligaciones de pago a terceros, provenientes del presupuesto. Al 31 de diciembre de 2016 se tienen 18 cuentas bancarias con la institución BBVA.

- Derechos a Recibir Efectivo y Equivalentes y Bienes o Servicios**

El saldo de las cuentas por cobrar a corto plazo al 31 de diciembre de 2016 y 2015 se muestra a continuación:

CUENTA	Saldos al 31 de diciembre 2016	Antigüedad	Saldos al 31 de diciembre 2015
Inversión Financiera de Corto Plazo	6,545.0	1 a 30 Días	0.0
Cuentas por Cobrar a Corto Plazo (a)	554.2	1 a 30 Días	3,408.8
Deudores Diversos por Cobrar a Corto Plazo	6.4	1 a 30 Días	8.5
Anticipo a Proveedores por Adquisición de Bienes	1,850.1	1 a 30 Días	22.0
TOTAL	8,955.7		3,439.3

UTSEM

La Cuenta por Cobrar a Corto Plazo corresponde al Gobierno del Estado de México (GEM) por un importe de 554.2 miles de pesos.

El saldo de Deudores Diversos por cobrar a corto plazo al 31 de diciembre de 2016 se integra como se muestra a continuación:

Cuenta Deudores Diversos por Cobrar a Corto Plazo	Saldos al 31 de diciembre 2016	Antigüedad
Mario Alberto Clemente Lechuga	0.6	1 a 30 Días
Inocente Gómez Gómez	0.9	1 a 30 Días
Tania Jazmín Galán Vences	0.2	1 a 30 Días
Israel Gaspar Narciso	0.5	1 a 30 Días
David Armando Cervantes López	0.8	1 a 30 Días
Marcelo Azaél Palencia Benítez	0.3	1 a 30 Días
Víctor Manuel Vázquez Benítez	1.3	1 a 30 Días
Subsidio para el Empleo	1.8	1 a 30 Días
TOTAL	6.4	

El saldo de Anticipo a Proveedores por adquisición de Bienes y prestación de servicios al 31 de Diciembre de 2016 se integra como se muestra a continuación:

Cuenta Anticipo a Proveedores por Adquisición de Bienes y Prestación de Servicios	Saldos al 31 de diciembre 2016	Antigüedad
ABS Group Services de México, S.A. de C.V.	27.0	1 a 45 Días
Alexma Asesoría y Equipos Especializados, S.A. de C.V.	1,823.1	1 a 30 Días
TOTAL	1,850.1	

- **Inventarios**

El saldo al 31 de diciembre de 2016 y 2015 se muestra a continuación:

CUENTA	31 de diciembre 2016	31 de diciembre 2015
Bienes en Tránsito (1)	382.8	329.9
Total	<u>382.8</u>	<u>329.9</u>

(1) Con fecha 28 de julio de 2016, la Universidad y la empresa Tec Redes y Servicios Informáticos, S.A. de C.V. celebraron el contrato de Bienes informáticos los cuales se encuentran pagados en su totalidad solo faltando la recepción de los Bienes.

- **Fideicomisos, Mandatos y Contratos Análogos**

CUENTA	31 de diciembre 2016	31 de diciembre 2015
Fideicomisos, Mandatos y Contratos Análogos (1)	179.8	0.0
TOTAL	179.8	0.0

(1) Recursos del Programa PROFOCIE que se aplicaron para implementar, equipar, actualizar y complementar, laboratorios, talleres y aulas con equipo, herramientas y/o materiales necesarios para las prácticas de las diferentes asignaturas.

- **Bienes Muebles, Inmuebles e Intangibles**

Los Inmuebles, Mobiliario y Equipo, Vehículos y Maquinaria, se registran a su costo de adquisición o construcción, en caso de ser una donación, expropiación, adjudicación o dación en pago a su valor estimado razonablemente por el área administrativa correspondiente o de un bien similar o al de avalúo. En todos los casos se incluyen los gastos y costos relacionados con su adquisición así como el Impuesto al Valor Agregado.

Tratándose de las adquisiciones de bienes muebles con un costo unitario igual o mayor a 35 veces el Salario Mínimo General del Distrito Federal, se registran contablemente como un aumento al activo y aquellas con un importe menos se registran como gasto. En ambos casos se afecta el presupuesto de egresos en la partida y programa correspondientes.

Para efectos de control administrativo, las adquisiciones de bienes muebles, con un costo igual o mayor a 17 Salarios Mínimos Generales del Distrito Federal pero menos de 35 Salarios Mínimos Generales del Distrito Federal se incorporan al Sistema de Control Patrimonial. Los bienes muebles adquiridos con un costo menor a 17 Salarios Mínimos Generales del Distrito Federal, se consideran bienes no inventariables y no requieren de control administrativo alguno.

La depreciación se calcula por método de línea recta sobre los saldos iniciales del costo de los activos fijos para las inversiones hechas a partir de 2008, y a valor actualizado para las inversiones efectuadas al 31 de diciembre de 2007. Las tasas de depreciación utilizadas son las siguientes:

Concepto	Tasas	
	2016	2015
Edificios	2%	2%
Mobiliario y equipo de oficina	3%	3%
Equipo de transporte	10%	10%
Equipo de cómputo	20%	20%
Maquinaria y equipo	10%	10%
Otros	10%	10%

UTSEM

El Manual Único de Contabilidad Gubernamental para las Dependencias y Entidades Públicas del Gobierno y Municipios del Estado de México establece como política para la depreciación, que en el caso de que un bien se encuentre depreciado, pero se considere que aún cuenta con vida útil, se determinará el tiempo aproximado de vida útil y se mantendrá en la contabilidad el valor correspondiente, para esto, se cancelará el monto de la revaluación tanto de la depreciación como del activo no circulante y el monto de la depreciación acumulada aplicada hasta por el importe que corresponda al período de la vida útil determinado y será sujeto nuevamente al procedimiento de depreciación. El titular del área administrativa deberá dejar constancia por escrito del criterio que se siguió para la determinación del tiempo de vida útil.

La baja de bienes muebles e inmuebles se realizará conforme a lo establecido en el Código Administrativo del Estado de México y de las Normas Administrativas para la Asignación y Uso de Bienes y Servicios de las Dependencias y Organismos Auxiliares del Poder Ejecutivo Estatal. La baja se registrará según el valor neto en libros del bien, afectando el costo histórico, la revaluación y la depreciación correspondiente.

Al 31 de diciembre de 2016 y 2015 el saldo de los Bienes Muebles e Inmuebles se integra de la siguiente manera:

INVERSIÓN	HISTÓRICO	ACTUALIZACIÓN	TOTAL REVALUADO 2016	TOTAL REVALUADO 2015
Terrenos	500.0	252.4	752.4	752.4
Edificios	47,260.1	12,295.5	59,555.7	59,418.6
Suman Bienes Inmuebles, Infraestructura y Construcciones en Proceso	47,760.1	12,547.9	60,308.1	60,171.0
Mobiliario y Equipo de Administración	2,735.9	475.4	3,211.3	3,211.3
Mobiliario y Equipo. Educativo y Recreativo	3,667.4	1,662.8	5,330.2	5,330.2
Equipo e Instrumental Médico y Laboratorio	4,766.8	585.3	7,912.6	4,475.6
Vehículos y Equipo de Transporte	5,147.6	60.8	5,208.4	4,878.5
Maquinaria Otros Equipos y Herramientas	2,917.9	474.8	3,407.2	3,392.7
Otros Bienes	45,618.7	11,573.2	59,669.1	54,367.8
Suman Bienes Muebles	64,854.3	14,832.3	84,738.8	75,656.1
TOTAL INVERSIÓN	112,614.4	27,380.2	145,046.9	135,827.1
Menos:				
Depreciación Deterioro, y Amortización Acumulada de Bienes (1)(2)	58,281.1	19,669.5	78,673.5	77,239.7
IMPORTE NETO	54,333.3	7,710.7	66,373.4	58,587.4

(1) La depreciación cargada a resultados al 31 de diciembre de 2016 fue de 4 millones 239.7 miles de pesos.

(2) En el ejercicio 2016 la Depreciación Revaluada de Bienes Muebles, disminuyó en 2 millones 806 mil pesos, con motivo del ajuste al excedente registrado en ejercicios anteriores.

Activos Diferidos

El saldo al 31 de Diciembre de 2016 y 2015 se muestra a continuación:

	31 de diciembre 2016	31 de diciembre 2015
Junta de Conciliación y Arbitraje	24.1	24.1
Radio Móvil Dipsa, S.A. de C.V.	3.5	3.5
Comisión Federal de Electricidad	18.1	18.1
Total	45.7	45.7

PASIVO

Cuentas por Pagar a corto Plazo

El saldo de este rubro al 31 de Diciembre de 2016 y 2015 se integra como sigue:

	31 de diciembre 2016	31 de diciembre 2015
Retenciones y Contribuciones por Pagar a Corto Plazo (1)	338.7	282.0
Otras Cuentas por Pagar a Corto Plazo (2)	3,280.7	1,539.5
Suma	3,619.4	1,821.5

(1) Las Cuenta de Retenciones y Contribuciones por Pagar al 31 de diciembre de 2016 y 2015 se integra como se muestra a continuación:

Cuenta Retenciones y Contribuciones por pagar	Saldos al 31 de diciembre 2016	Vencimiento	Saldos al 31 de diciembre 2015
Retención de ISR por Sueldos y Salarios (a)	338.7	30 Días	281.2
Retención de ISR Servicios Profesionales	0.0	30 Días	0.8
TOTAL	338.7		282.0

(a) Corresponde a las retenciones a los empleados vía nómina y a personas físicas por los servicios profesionales que proporciona a la UTSEM; el pago de la Declaración Provisional se realizó en el mes de enero de 2017.

UTSEM

(2) Otras Cuentas por Pagar al 31 de diciembre de 2016 y 2015 se integra como sigue:

Cuenta Otras Cuentas por Pagar	Saldos al 31 de diciembre 2016	Saldos al 31 de diciembre 2015
Gobierno del Estado de México (GEM) (1)	289.4	184.0
Cuerpo de Guardias de Seguridad	0.0	98.8
Horacio Jaimes Albiter	0.0	0.7
Ruiz, Zepeda, Corzo, Corona y Asociados S.C.	94.5	7.3
Inscripción de Títulos de TSU e ING (2)	28.8	131.2
Afianzadora Aserta, S.A. de C.V.	3.6	0.0
Marilú Vences Gutiérrez	3.4	0.0
Corporación Novavisión S de RL de CV	1.6	0.0
Oliva Avilés Hernández	9.5	0.0
María Elena Santana Gama	6.4	0.0
Maria del Carmen Ramirez Navarrete	1.4	0.0
Ediht Gómez Medina	8.4	0.0
Javier López Macedo	1.3	0.0
Maria Carolina Peña Macedo	2.8	0.0
Noel Camilo Santos	10.9	9.8
Mayra Teresa Carbajal García	9.2	0.0
Ecobusiness, S.A. de C.V.	491.2	0.0
Grupo MANDV, S.A de C.V.	2,317.5	0.0
Daysi Georgina Pérez Pantoja	.5	0.0
Inocente Gómez Gómez	0.0	0.1
Raunel Estrada Jaimes	0.0	1.3
Laura Gómez Puebla	0.0	3.8
Efraín Rodríguez Navarrete	0.0	18.6
Vicente Saucedo Martínez	0.0	150.0
Alanís Tavira Graciela	0.0	163.9
Eco Corporación Empresarial México de C.V.	0.0	36.1
Cesar Vence Macedo	0.0	0.3
Automotores de Satélite, S.A. de C.V.	0.0	329.9
North América Books, S.A de C.V.	0.0	399.9
Rosa María de Anda López	0.0	1.0
Prudencio Torres Torres	0.0	2.8
Otras cuentas por pagar	.3	0.0
TOTAL	3,280.7	1,539.5

(1) Pagos pendientes de la UTSEM al Gobierno del Estado de México (GEM), correspondiente al Impuesto sobre Erogaciones por Remuneraciones al Trabajo Personal, así como a Estímulos de Fin de año a servidores públicos.

(2) Recursos de los alumnos de la UTSEM para su registro e inscripción de títulos TSU e Ingeniería.

2. ESTADO DE ACTIVIDADES

Transferencias, Asignaciones y Otros subsidios:

Los ingresos por subsidios al 31 de diciembre de 2016 y 2015 se integran como sigue:

Subsidios y subvenciones	31 DE DICIEMBRE 2016	31 DE DICIEMBRE 2015
Subsidio Estatal	33,963.0	28,487.1
Subsidio Federal	21,038.4	31,737.5
Total	55,001.4	60,224.6

Otros Ingresos y Beneficios:

Los otros ingresos y Beneficios al 31 de diciembre de 2016 y 2015 se integran como sigue:

Otros Ingresos y Beneficios	31 DE DICIEMBRE 2016	31 DE DICIEMBRE 2015
Ingresos Financieros	45.0	18.4
Otros Ingresos y Beneficios Varios	573.7	296.4
Total	618.7	314.8

Gastos de Funcionamiento:

Concepto de Gasto	31 DE DICIEMBRE 2016	31 DE DICIEMBRE 2015
Capítulo 1000 Servicios Personales	42,429.0	38,411.7
Capítulo 2000 Materiales y Suministros	3,977.3	4,077.6
Capítulo 3000 Servicios Generales	8,425.4	7,523.7
Total	54,831.7	50,013.0

Transferencias y Asignaciones, Subsidios y Otras Ayudas

Concepto de Gasto	31 DE DICIEMBRE 2016	31 DE DICIEMBRE 2015
Capítulo 4000 Ayudas Sociales	367.4	258.6
Total	367.4	258.6

Otros Gastos y Pérdidas Extraordinarias

Concepto de Gasto	31 DE DICIEMBRE 2016	31 DE DICIEMBRE 2015
Depreciaciones	4,239.7	5,234.2
Total	4,239.7	5,234.2

3. ESTADO DE VARIACIÓN EN LA HACIENDA PÚBLICA

Hacienda Pública / Patrimonio Contribuido

El Decreto de Creación de la UTSEM señala que el patrimonio se integra con los bienes muebles e inmuebles que se destinen al cumplimiento de su objetivo, desde su creación asciende a 38 millones 260.5 miles de pesos y se afectó al Resultado del Ejercicio por 2 millones 806 mil pesos como ajuste por excedente de Depreciación.

Hacienda Pública / Patrimonio Generado de Ejercicios Anteriores

HACIENDA PÚBLICA/ PATRIMONIO	SalDOS al 31 de diciembre de:	
	2016	2015
Hacienda Pública/Patrimonio Contribuido	38,260.5	38,260.5
Aportaciones	38,260.5	38,260.5
Donaciones de Capital	.0	.0
Actualización de la Hacienda Pública / Patrimonio	.0	.0
Hacienda Pública/Patrimonio Generado	38,094.7	41,314.5
Resultados del Ejercicio (Ahorro / Desahorro)	-6,025.8	4,979.1
Resultados de Ejercicios Anteriores	22,765.2	14,980.1
Revalúos	21,355.3	21,355.3

4. ESTADO DE FLUJOS DE EFECTIVO

1.- El análisis de los saldos inicial y final que figuran en la última parte del Estado de Flujo de Efectivo en la cuenta de efectivo y equivalentes es como sigue:

CUENTA	2016	2015
Efectivo en Bancos Tesorería	4,037.2	18,994.2
Total de Efectivo y Equivalentes	4,037.2	18,994.2

La conciliación de los Flujos de Efectivo Netos de las Actividades de operación y la cuenta de Ahorro/Desahorro antes de Rubros Extraordinarios. A continuación se presenta la conciliación:

Conciliación	2016	2015
Flujos Netos de Efectivo por Actividades de Operación	-6,025.8	4,979.1
Flujos Netos de Efectivo por Actividad de Inversión	-13,535.1	2,210.3
Flujos Netos de Efectivo por actividad de Financiamiento	4,603.9	-5,548.1
Incremento/Disminución Neta en el Efectivo y Equivalente al Efectivo	-14,957.0	1,641.3
Efectivo y Equivalentes al efectivo al inicio del Ejercicio	18,994.2	17,352.9
Efectivo y Equivalentes al efectivo al final del Ejercicio	4,037.2	18,994.2

5. CONCILIACIÓN ENTRE LOS INGRESOS PRESUPUESTARIOS Y CONTABLES, ASÍ COMO ENTRE LOS EGRESOS PRESUPUESTARIOS Y LOS GASTOS CONTABLES

UNIVERSIDAD TECNOLÓGICA DEL SUR DEL ESTADO DE MÉXICO Conciliación entre los Ingresos Presupuestarios y Contables Correspondiente Del 1 de Enero al 31 de Diciembre de 2016 (Miles de Pesos)		
1. Ingresos Presupuestarios		79488.7
2. Más Ingresos Contables no Presupuestarios		573.7
Incremento por Variación de Inventarios		
Disminución del Exceso de Estimaciones por Pérdida o Deterioro u Obsolescencia		
Disminución del Exceso de Provisiones		
Otros Ingresos y Beneficios Varios		
Otros Ingresos Contables no Presupuestarios		
3. Menos Ingresos Presupuestarios no Contables		24,442.3
Productos de Capital		
Aprovechamientos Capital		
Ingresos Derivados de Financiamientos		
Otros ingresos presupuestarios no contables	24,442.3	
4. Ingresos Contables (4 = 1 + 2 - 3)		55,620.1

UTSEM

UNIVERSIDAD TECNOLÓGICA DEL SUR DEL ESTADO DE MÉXICO Conciliación entre los Egresos Presupuestarios y los Gastos contables Correspondiente del 1 de Enero al 31 de Diciembre de 2016 (Miles de Pesos)		
1.- Total de Egresos (Presupuestarios)		70,323.5
2.- Menos Egresos Presupuestarios no Contables		15,124.4
Mobiliario y Equipo de Administración	4,961.4	
Mobiliario y Equipo Educativo y Recreativo	375.1	
Equipo e Instrumental Médico y de Laboratorio	3,747.2	
Vehículos y Equipo de Transporte		
Equipo de Defensa y Seguridad		
Maquinaria, Otros Equipos y Herramientas	2,259.1	
Activos Biológicos		
Bienes Inmuebles		
Activos Intangibles		
Obra Pública en Bienes Propios	137.0	
Acciones y Participaciones de Capital		
Compra de Títulos y Valores		
Inversiones en Fideicomisos, Mandatos y Otros Análogos		
Provisiones para Contingencias y Otras Erogaciones Especiales		
Amortización de la Deuda Pública		
Adeudos de Ejercicios Fiscales Anteriores (ADEFAS)	1,821.5	
Otros Egresos Presupuestales No Contables	1,823.1	
3. Más Gastos Contables no Presupuestales		6,446.8
Estimaciones, Depreciaciones, Deterioros, Obsolescencia y Amortizaciones	4,239.7	
Provisiones		
Disminución de Inventarios		
Aumento por Insuficiencia de Estimaciones por Pérdida o Deterioro u Obsolescencia		
Aumento por Insuficiencia de Provisiones		
Otros Gastos	2,207.1	
Otros Gastos Contables No Presupuestales		
4. Total de Gasto Contable (4 = 1 - 2 + 3)		61,645.9

NOTAS DE MEMORIA (CUENTAS DE ORDEN)

CUENTAS DE ORDEN CONTABLES (Miles de Pesos)		
	<u>2 0 1 6</u>	<u>2 0 1 5</u>
CUENTAS DEUDORAS		
Bienes Muebles e Inmuebles en Comodato	N/A	
	<u>0</u>	<u>0</u>
CUENTAS ACREEDORAS		
Comodato de Bienes Muebles e Inmuebles		
	<u>0</u>	<u>0</u>

CUENTAS DE ORDEN PRESUPUESTALES (Miles de Pesos)		
	<u>2 0 1 6</u>	<u>2 0 1 5</u>
CUENTAS DEUDORAS		
Ley de Ingresos Estimada	77,330.6	74,660.2
Presupuesto de Egresos por Ejercer de Gastos de Funcionamiento	5,638.3	5,395.2
Presupuesto de Egresos por Ejercer de Transferencias, Asignaciones, Subsidios y Otras Ayudas	1,185.0	109.9
Presupuesto de Egresos por Ejercer de Intereses, Comisiones y Otros Gastos de la Deuda Pública	0.0	0.0
Presupuesto de Egresos por Ejercer de Bienes Muebles, Inmuebles e Intangibles	183.8	10,124.8
Presupuesto de Egresos Devengado de Gastos de Funcionamiento	1,489.5	1,052.0
Presupuesto de Egresos Devengado de Gastos de Transferencias, Asignaciones, Subsidios y Otras Ayudas	0.0	0.0
Presupuesto de Egresos Devengado de Inversión Pública	0.0	0.0
Presupuesto de Egresos Devengado de Bienes Muebles, Inmuebles e Intangibles	1,733.9	356.3
Presupuesto de Egresos Pagado de Gastos de Funcionamiento	55,165.2	48,960.9
Presupuestos de Egresos Pagado de Transferencias, Asignaciones, Subsidios y Otras Ayudas	367.4	258.6
Presupuesto de Egresos Pagado de Intereses, Comisiones y Otros Gastos de la Deuda Pública	1,821.5	7,369.6
Presupuesto de Egresos Pagado de Bienes Muebles, Inmuebles e Intangibles	9,608.9	1,032.9
Presupuesto de Egresos Pagado de Inversión Pública	137.0	0.0
	<u>154,661.1</u>	<u>149,320.4</u>
CUENTAS ACREEDORAS		
Ley de Ingresos por Ejecutar	-2,158.1	5,253.9
Ley de Ingresos Devengada	554.2	3,408.8
Ley de Ingresos Recaudada	78,934.5	65,997.5
Presupuesto de Egresos Aprobado de Gastos de Funcionamiento	62,293.1	55,408.1
Presupuesto de Egresos Aprobado de Transferencias, Asignaciones, Subsidios y Otras Ayudas	1,552.4	368.5
Presupuesto de Egresos Aprobado de Intereses, Comisiones y Otros Gastos de la Deuda Pública	1,821.5	7,369.6
Presupuesto de Egresos Aprobado de la Inversión Pública	11,526.5	11,514.0
Presupuesto de Egresos Aprobado de Bienes Muebles, Inmuebles e Intangibles	137.0	0.0
	<u>154,661.1</u>	<u>149,320.4</u>

NOTAS DE GESTIÓN ADMINISTRATIVA

1. INTRODUCCIÓN

Los estados financieros de la Universidad Tecnológica del Sur del Estado de México, se realizaron de acuerdo a lo establecido en el Manual para la Elaboración de la Cuenta Pública del Poder Legislativo, Judicial, de los Organismos Auxiliares y Autónomos del Estado de México para el ejercicio 2016.

2. PANORAMA ECONÓMICO Y FINANCIERO

Desde finales del año 2016, el entorno internacional se caracterizó por un crecimiento económico débil y desigual entre países y regiones.

En congruencia con este contexto, el Paquete Económico aprobado por el Congreso de la Unión para 2016 estableció políticas conducentes a la estabilidad macroeconómica. En dicho paquete se propuso regresar el equilibrio presupuestario. La política de ingresos se orientó al fortalecimiento de los ingresos del sector público con cambios menores a la normatividad. Por lo anterior el Paquete Económico de 2016 no propuso modificaciones sustantivas a la legislación y procedimientos que rigen el marco fiscal y el ejercicio del gasto.

3. AUTORIZACIÓN E HISTORIA

La Universidad Tecnológica del Sur del Estado de México, es un Organismo Público Descentralizado de carácter estatal, con personalidad jurídica y patrimonio propios, creado mediante decreto publicado en la Gaceta del Gobierno de fecha 29 de agosto de 1997 y cuyo ejercicio presupuestal, manejo, aplicación y situación se consigna contablemente y se elaboran estados financieros sobre los cuales se emite una opinión profesional de auditores externos.

4. ORGANIZACIÓN Y OBJETO SOCIAL

La Universidad Tecnológica del Sur del Estado de México (UTSEM), es un organismo público descentralizado de carácter estatal, con personalidad jurídica y patrimonio propios, creado mediante Decreto del Ejecutivo del Estado, publicado en la "Gaceta del Gobierno" el 29 de agosto del 1997 modificado el 15 de febrero de 2011.

La Universidad Tecnológica del Sur del Estado de México tiene como objetivo cumplir con los fines siguientes:

- I. Implementar educación superior de carácter tecnológico para formar Técnicos superiores, así como Planes y Programas de Licenciatura, aptos para la aplicación y generación de conocimientos y en la solución creativa de los problemas con un sentido de innovación, al incorporar los avances científicos y tecnológicos.
- II. Realizar investigaciones científicas y tecnológicas que permitan el avance de conocimientos.
- III. Realizar programas de vinculación con los sectores público, privado y social.
- IV. Promover la cultura regional, estatal, nacional y universal.

Con el fin de consolidar y ampliar la cobertura social de la educación superior, el Consejo Directivo de la UTSEM, como órgano máximo de gobierno, en Sesión Ordinaria número LXIX, celebrada el 13 de julio de 2009, acordó proponer al Poder Ejecutivo del Estado, la modificación al Decreto de creación de dicho organismo público descentralizado, con la finalidad de ampliar el alcance de los estudios profesionales que ofrece, cambio que fue aprobado.

Con esa ampliación se estimula principalmente el acceso a un mayor número de jóvenes mexiquenses a la educación superior. Con la extensión de la oferta educativa, la UTSEM optimizará el uso de su infraestructura y fortalecerá la vinculación universidad-empresa.

La UTSEM imparte siete carreras con nivel de Técnico Superior Universitario (TSU) y siete carreras a nivel ingeniería o Licenciatura, con una duración de 3 años 8 meses, incluyendo el último que será de estadía en algún centro laboral que les permita realizar prácticas profesionales. Dichas carreras son las siguientes:

Técnico Superior Universitario:

1. Administración Área Administración y Evaluación de Proyectos
2. Contaduría
3. Mecatrónica Área Sistemas de Manufactura Flexible
4. Tecnologías de la Información y Comunicación Área Sistemas Informáticos
5. Procesos Alimentarios
6. Enfermería
7. Lengua Inglesa

Ingeniería:

1. Gestión de Proyectos
2. Mecatrónica
3. Financiera y Fiscal
4. Tecnologías de la Información y Comunicación
5. Procesos Alimentarios
6. Licenciatura en Enfermería
7. Lengua Inglesa

Ejercicio fiscal

El período del ejercicio fiscal comprendió del 1 de enero al 31 de diciembre de 2016.

Régimen Jurídico

La Universidad es un Organismo Público Descentralizado con personalidad Jurídica y Patrimonio Propios.

Contribuciones obligadas a pagar y/o retener

- Impuesto Sobre la Renta por el pago de sueldos y salarios
- Retenciones del Impuesto Sobre la Renta por Honorarios, Arrendamiento, fletes, etc.
- Retenciones del Impuesto al Valor Agregado por Honorarios, Arrendamiento, fletes, etc.
- Impuesto sobre Nóminas del Estado de México

Estructura Organizacional Básica

UNIVERSIDAD TECNOLÓGICA DEL SUR DEL ESTADO DE MÉXICO

ORGANIGRAMA

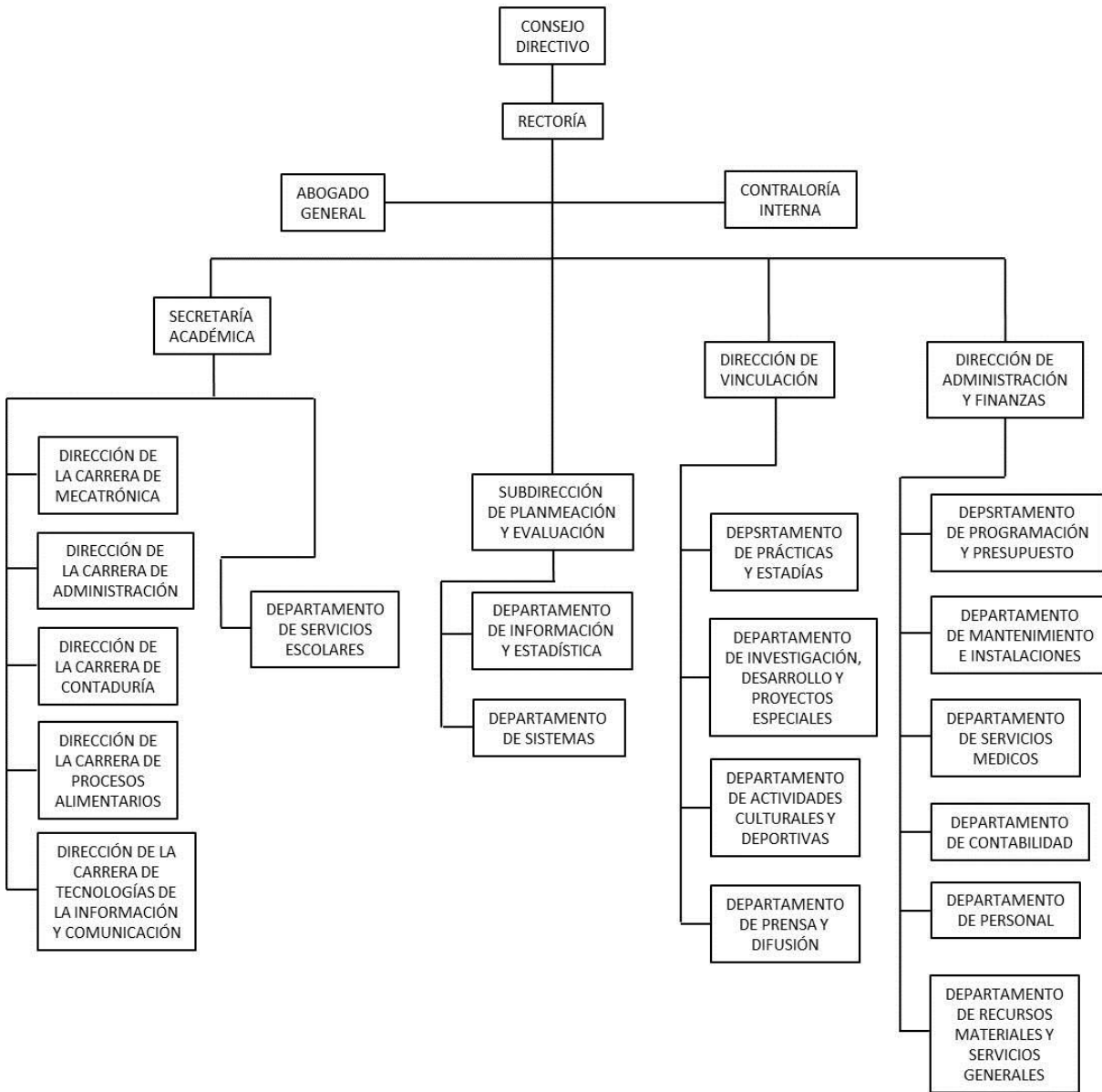

5.- BASES DE PREPARACIÓN DE LOS ESTADOS FINANCIEROS

Los estados financieros se formulan de acuerdo con las prácticas contables establecidas en el Manual Único de Contabilidad Gubernamental para las Dependencias y Entidades Públicas del Gobierno y Municipios del Estado de México, considerando como base los Postulados Básicos de Contabilidad Gubernamental y a lo dictado en la Ley General de Contabilidad Gubernamental.

6.- POLÍTICAS DE CONTABILIDAD SIGNIFICATIVAS

Las principales políticas contables que aplica la UTSEM para la preparación de sus estados financieros son las siguientes:

a) Reconocimiento de los efectos de la inflación en la información financiera

Los estados financieros son preparados sobre la base del costo histórico original, modificado hasta el 31 de diciembre de 2007 con los efectos de la inflación, conforme a las disposiciones normativas establecidas en la Circular de la Información Financiera para el reconocimiento de los Efectos de la inflación, que deben utilizar las Entidades del Sector Auxiliar del Gobierno del Estado de México. Ésta norma establece únicamente la actualización de los inmuebles, mobiliario y equipo, así como la depreciación acumulada del ejercicio, mediante el Método de ajustes por cambios en el Nivel General de Precios a la fecha del balance. Este procedimiento difiere de lo establecido en la NIF B-10 emanada de las Normas de Información Financiera Aceptadas en México, el cual requiere del reconocimiento de los efectos de la inflación en los componentes del patrimonio y del estado de resultados, la determinación del efecto por posición monetaria y la presentación de los estados financieros comparativos con cifras de cierre al 31 de diciembre de 2007.

A partir del ejercicio terminado el 31 de diciembre de 2008, tomando como referencia la NIF B-10 emitida por el Consejo Mexicano para la Investigación y Desarrollo de Normas de Información Financiera, A.C., y considerando que en los últimos 7 años la inflación no ha rebasado el 10 por ciento anual, se ha decidido no aplicar el procedimiento de revaluación de los bienes muebles e inmuebles.

Asimismo la NIF B-10 requiere que se reconozca los efectos de la inflación de la información financiera, siempre que se considere que sus efectos son relevantes, lo cual ocurre cuando dicha inflación es igual o mayor que el 26 por ciento acumulado durante los tres ejercicios anuales anteriores.

Bajo este esquema, se establece que cuando la economía se encuentre en un entorno inflacionario se definirá el procedimiento a través del cual, los entes gubernamentales deberán realizar la revaluación de los estados financieros.

b) Armonización contable gubernamental

A partir del 1º de Enero de 2009 entro en vigor la Ley General de Contabilidad Gubernamental, la que tiene por objeto facilitar la armonización contable, el registro y la fiscalización de los activos, pasivos, ingresos y gastos, y en general, para contribuir a medir la eficacia, economía y eficiencia del gasto e ingresos públicos, así como la determinación de la valuación del estado del patrimonio y su expresión en los estados financieros. La UTSEM ha adoptado los lineamientos contenidos en el Manual Único de Contabilidad Gubernamental para las Dependencias y Entidades Públicas del Gobierno y Municipios del Estado de México, el cual fue preparado, tanto por las áreas rectoras, como los responsables de los centros de registro contable y presupuestal, en el estudio, determinación e implantación de normas contables gubernamentales que cumplan con los preceptos establecidos en el Código Financiero del Estado de México y Municipios y para dar cumplimiento a lo dispuesto por la Ley General de Contabilidad Gubernamental.

c) Patrimonio

El Decreto de Creación de la UTSEM señala que el patrimonio se integra con los bienes muebles e inmuebles que se destinen al cumplimiento de su objetivo y las partidas que anualmente se señalen en el Presupuesto de Egresos del Estado.

d) Ingresos y Egresos

En el Estado de Resultados (actividades) se reconoce como un ingreso el total del subsidio autorizado por los Gobiernos Federal y Estatal, aunque no se haya recibido en su totalidad. La aplicación del presupuesto para la operación se reconoce en resultados, y en el patrimonio el destinado a la inversión. El subsidio pendiente de recibir se registra como una cuenta por cobrar y el presupuesto ejercido no pagado a la fecha de cierre del período como un pasivo a corto plazo.

RÉGIMEN FISCAL

La UTSEM no es sujeta del Impuesto Sobre la Renta, por ser una persona moral no contribuyente; la Ley del Impuesto sobre la Renta establece que estas entidades sólo tendrán la obligación de retener y enterar el impuesto y exigir la documentación que reúna los requisitos fiscales cuando hagan pagos a terceros y estén obligados a ello en términos de la citada ley.

7.- POSICIÓN EN MONEDA EXTRANJERA Y PROTECCIÓN POR RIESGOS CAMBIARIOS

En el ejercicio de 2016, no se realizaron operaciones en moneda extranjera y protección por riesgos cambiarios

8.- REPORTE ANALÍTICO DEL ACTIVO

En el ejercicio de 2016, no se realizaron cambios en los porcentajes de depreciación de los activos de la entidad.

9.- FIDEICOMISOS, MANDATOS Y ANÁLOGOS

Origen del Programa de Fortalecimiento de la Calidad en Instituciones Educativas (PROFOCIE):

La Universidad Tecnológica del Sur del Estado de México, para dar transparencia y seguridad al manejo de los recursos, mismos que deben ser aplicados de conformidad con lo previsto en el Convenio celebrado con la Secretaría de Educación Pública, por lo que en su carácter de Fideicomitente y Fideicomisaria, constituye un fideicomiso que se denomina PROFOCIE, entregando como aportación inicial a Banco Santander (México), S.A., en su carácter de Fiduciario, la cantidad de 11 millones 429,4 miles de pesos y los cuales corresponden a las aportaciones recibidas de dicha Secretaría, para aplicarlos a su PROFOCIE.

Con fecha 29 de diciembre 2013, la Secretaría de Educación Pública, publicó en el Diario Oficial de la Federación, el Acuerdo número 710 por el que se emiten las Reglas de Operación del Programa de Fortalecimiento de la calidad en Instituciones Educativas, las cuales norman los recursos públicos federales otorgados a través del Programa de Fortalecimiento de la Calidad en Instituciones Educativas (PROFOCIE).

Derivado de lo anterior, con fecha 20 de agosto de 2015, para el logro de los objetivos del Programa Sectorial de Educación 2013-2018 (PSE), suscribió con la Secretaría de Educación Pública un Convenio de Colaboración y Apoyo en el marco del Programa de Fortalecimiento de la Calidad en Instituciones Educativas (PROFOCIE).

Es la Secretaría de Educación Pública, quien con base en los montos aprobados en cada convenio que celebra relacionado con su PROFOCIE, le hace la entrega de recursos públicos federales no regularizables, de acuerdo con su disponibilidad presupuestaria en los ejercicios

fiscales correspondientes con cargo a las diversas claves presupuestarias que en cada caso se señalen.

Con fecha 24 de diciembre de 2014, la Secretaría de Educación Pública, publicó en el Diarios Oficial de la Federación, el Acuerdo número 18/12/24 por el que se emiten las reglas de operación del Programa de Fortalecimiento de la Calidad en Instituciones Educativas para el ejercicio fiscal 2015, las cuales norman los recursos públicos federales otorgados a través del PROFOCIE.

10.- REPORTE DE LA RECAUDACIÓN

Los ingresos por subsidios al 31 de diciembre de 2016 y 2015 se integran como sigue:

Subsidios y subvenciones	31 DE DICIEMBRE 2016	31 DE DICIEMBRE 2015
Subsidio Estatal	33,963.0	28,487.1
Subsidio Federal	21,038.4	31,737.5
Total	55,001.4	60,224.6

Otros Ingresos y Beneficios:

Los otros ingresos y Beneficios al 31 de diciembre de 2016 y 2015 se integran como sigue:

Otros Ingresos y Beneficios	31 DE DICIEMBRE 2016	31 DE DICIEMBRE 2015
Ingresos Financieros	45.0	18.4
Otros Ingresos y Beneficios Varios	573.7	296.4
Total	618.8	314.8

11.- INFORMACIÓN SOBRE LA DEUDA Y EL REPORTE ANALÍTICO DE LA DEUDA

La Universidad no reporta Deuda Pública ni a corto, ni a largo plazo, interna ni externa con Instituciones de Crédito, Títulos y Valores, Arrendamientos Financieros, Organismos Financieros Internacionales, Deuda Bilateral.

12.- CALIFICACIONES OTORGADAS

La Universidad no ha sido sujeta a una calificación crediticia.

13.- PROCESOS DE MEJORA

La Universidad con la autorización de la nueva plantilla ocupacional espera mejorar los controles internos en cuanto a las áreas de Recursos Materiales y Humanos.

14.- INFORMACIÓN POR SEGMENTOS

No es necesario revelar información financiera por segmentos de la Universidad debido a que no se efectúan actividades y operaciones de tal magnitud que ameriten presentarse de esta forma.

15.- EVENTOS POSTERIORES AL CIERRE

La Universidad no reporta eventos posteriores al cierre del ejercicio 31 de diciembre de 2016 que afectan las cifras mostradas en los Estados Financieros.

16.- PARTES RELACIONADAS

No existen partes relacionadas que pudieran ejercer influencia significativa sobre la toma de decisiones financieras y operativas en la Universidad.

17.- RESPONSABILIDAD SOBRE LA PRESENTACIÓN RAZONABLE DE LA INFORMACIÓN CONTABLE

“Bajo protesta de decir verdad declaramos que los Estados Financieros y sus notas, son razonablemente correctos y son responsabilidad del emisor.”

El Despacho Ruiz Zepeda, Corzo, Corona y Asociados, S.C., dictaminó los Estados Financieros de la Universidad Tecnológica del Sur del Estado de México (U T S E M), al 31 de Diciembre de 2016, concluyendo que presentan razonablemente en todos los aspectos importantes, la situación financiera del organismo.

INFORMACIÓN PRESUPUESTARIA

UTSEM

UNIVERSIDAD TECNOLÓGICA DEL SUR DEL ESTADO DE MÉXICO
Estado Análítico de Ingresos
Del 1 de enero al 31 de diciembre de 2016
(Miles de pesos)

Rubro de Ingresos	Ingreso					Diferencia
	Estimado	Ampliaciones y Reducciones	Modificado	Devengado	Recaudado	
	(1)	(2)	(3= 1 + 2)	(4)	(5)	
Impuestos			.0			.0
Cuotas y Aportaciones de Seguridad Social			.0			.0
Contribuciones de Mejoras			.0			.0
Derechos			.0			.0
Productos	.0	.0	.0	.0	45.0	45.0
Corriente			.0		45.0	45.0
Capital			.0			.0
Aprovechamientos	.0	.0	.0	.0	573.7	573.7
Corriente			.0		573.7	573.7
Capital			.0			.0
Ingresos por Ventas de Bienes y Servicios	2,918.8	-2,918.8	.0			-2,918.8
Participaciones y Aportaciones			.0			.0
Transferencias, Asignaciones, Subsidios y Otras Ayudas	47,641.6	7,618.4	55,260.0	554.2	54,447.2	6,805.6
Ingresos Derivados de Financiamientos		22,070.6	22,070.6		23,868.6	23,868.6
Total	50,560.4	26,770.2	77,330.6	554.2	78,934.5	28,374.1
				Ingresos excedentes¹		28,374.1

Estado Análítico de Ingresos Por Fuente de Financiamiento	Ingreso					Diferencia
	Estimado	Ampliaciones y Reducciones	Modificado	Devengado	Recaudado	
	(1)	(2)	(3= 1 + 2)	(4)	(5)	
Ingresos del Gobierno	.0	.0	.0	.0	.0	.0
Impuestos			.0			.0
Contribuciones de Mejoras			.0			.0
Derechos			.0			.0
Productos	.0	.0	.0	.0	.0	.0
Corriente			.0			.0
Capital			.0			.0
Aprovechamientos	.0	.0	.0	.0	.0	.0
Corriente			.0			.0
Capital			.0			.0
Participaciones y Aportaciones			.0			.0
Transferencias, Asignaciones, Subsidios y Otras Ayudas			.0			.0
Ingresos de Organismos y Empresas	50,560.4	4,699.6	55,260.0	554.2	55,065.9	4,505.5
Cuotas y Aportaciones de Seguridad Social			.0			.0
Ingresos por Ventas de Bienes y Servicios	2,918.8	-2,918.8	.0		618.7	-2,300.1
Transferencias, Asignaciones, Subsidios y Otras Ayudas	47,641.6	7,618.4	55,260.0	554.2	54,447.2	6,805.6
Ingresos Derivados de Financiamiento	.0	22,070.6	22,070.6	.0	23,868.6	23,868.6
Ingresos Derivados de Financiamientos		22,070.6	22,070.6		23,868.6	23,868.6
Total	50,560.4	26,770.2	77,330.6	554.2	78,934.5	28,374.1
				Ingresos excedentes¹		28,374.1

CUENTA PÚBLICA DEL GOBIERNO, ORGANISMOS AUXILIARES Y AUTÓNOMOS DEL ESTADO DE MÉXICO 2016

UNIVERSIDAD TECNOLÓGICA DEL SUR DEL ESTADO DE MÉXICO							
INGRESOS (Miles de Pesos)							
INGRESOS	PREVISTO	PRESUPUESTO 2016		TOTAL AUTORIZADO	RECAUDADO	VARIACIÓN	
		ASIGNACIONES Y/O AMPLIACIONES	REDUCCIONES Y/O DISMINUCIONES			IMPORTE	%
INGRESOS DE GESTIÓN	2,918.8		2,918.8				
Ingresos por Ventas de Bienes y Servicios	2,918.8		2,918.8				
PARTICIPACIONES, APORTACIONES, TRANSFERENCIAS, ASIGNACIONES, SUBSIDIOS Y OTRAS AYUDAS	47,641.6	7,841.8	223.4	55,260.0	55,001.4	258.6	.5
Subsidio	47,641.6	7,841.8	223.4	55,260.0	55,001.4	258.6	.5
OTROS INGRESOS Y BENEFICIOS		22,070.6		22,070.6	24,487.3	-2,416.7	-10.9
Ingresos Financieros					45.0	20,204.1	99.8
Disponibilidad Financiera		20,249.1		20,249.1	20,249.1		
Pasivos Pendientes de Liquidar al Cierre del Ejercicio					3,619.5	-3,619.5	
Pasivos Derivados de Erogaciones Devengadas y Pendientes de Pago de Ejercicios Anteriores		1,821.5		1,821.5		1,821.5	100.0
Ingresos Diversos					573.7	-573.7	
T O T A L	50,560.4	29,912.4	3,142.2	77,330.6	79,488.7	-2,158.1	-2.8

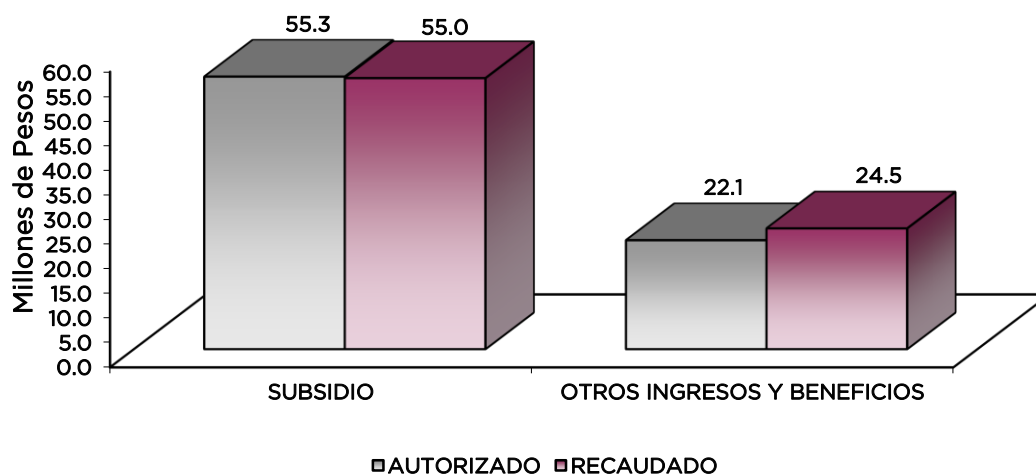

NOTAS AL PRESUPUESTO DE INGRESOS

INGRESOS

Se tuvo un presupuesto inicial de 50 millones 560.4 miles de pesos, presentando ampliaciones y traspasos netos de más por 26 millones 770.2 miles de pesos, con lo que se determinó un presupuesto modificado de 77 millones 330.6 miles de pesos y se recaudaron 79 millones 488.7 miles de pesos, obteniendo una variación de más por 2 millones 158.1 miles de pesos, lo cual representó 2.8 por ciento respecto al monto previsto.

INGRESOS DE GESTIÓN.

Ingresos por Ventas de Bienes y Servicios

Inicialmente se previó recaudar ingresos por 2 millones 918.8 miles de pesos, los cuales fueron registrados en el rubro de participaciones, aportaciones, transferencias, asignaciones, subsidios y otras ayudas.

PARTICIPACIONES, APORTACIONES, TRANSFERENCIAS, ASIGNACIONES, SUBSIDIOS Y OTRAS AYUDAS.

Subsidio

El autorizado inicial fue de 47 millones 641.6 miles de pesos, con ampliaciones y traspasos netos de más por 7 millones 618.4 miles de pesos, obteniendo un presupuesto modificado de 55 millones 260 mil pesos. El importe recaudado fue de 55 millones 1.4 miles de pesos, obteniendo un subejercicio de 258.6 miles de pesos, lo que representó el 0.5 por ciento menos respecto al monto autorizado.

OTROS INGRESOS Y BENEFICIOS

Se tuvieron ampliaciones por 22 millones 70.6 miles de pesos, otorgados principalmente a disponibilidades financieras y pasivos derivados de erogaciones devengadas y pendientes de pago de ejercicios anteriores, de los cuales se recaudaron 24 millones 487.3 miles de pesos, obteniendo una variación de más por 2 millones 416.7 miles de pesos, lo que representó el 10.9 por ciento respecto al monto autorizado.

CUENTA PÚBLICA DEL GOBIERNO, ORGANISMOS AUXILIARES Y AUTÓNOMOS DEL ESTADO DE MÉXICO 2016

UNIVERSIDAD TECNOLÓGICA DEL SUR DEL ESTADO DE MÉXICO
Estado Analítico del Ejercicio del Presupuesto de Egresos
Clasificación por Objeto del Gasto (Capítulo y Concepto)
Del 1 de enero al 31 de diciembre de 2016
(Miles de Pesos)

Concepto	Egresos					Subejercicio 6 = (3 - 4)
	Aprobado	Ampliaciones/ (Reducciones)	Modificado	Devengado	Pagado	
	1	2	3 = (1 + 2)	4	5	
Servicios Personales	38,960.6	7,886.7	46,847.3	49.9	42,379.2	46,797.4
Remuneraciones al Personal de Carácter Permanente	27,424.4	-	187.3	27,237.1	24,638.3	27,237.1
Remuneraciones al Personal de Carácter Transitorio	-	-	-	-	-	-
Remuneraciones Adicionales y Especiales	3,297.0	4,507.2	7,804.2	-	7,782.3	7,804.2
Seguridad Social	5,673.8	345.6	6,019.4	-	5,374.2	6,019.4
Otras Prestaciones Sociales y Económicas	2,565.4	3,191.6	5,757.0	49.9	4,554.8	5,707.1
Previsiones	-	-	-	-	-	-
Pago de Estímulos a Servidores Públicos	-	29.6	29.6	-	29.6	29.6
Materiales y Suministros	3,117.1	1,106.9	4,224.0	5.3	3,972.0	4,218.7
Materiales de Administración, Emisión de Documentos y Artículos Oficiales	1,585.2	-	294.9	1,290.3	1,270.3	1,290.3
Alimentos y Utensilios	407.7	-	20.7	428.4	428.4	428.4
Materias Primas y Materiales de Producción y Comercialización	4.6	-	4.6	-	-	-
Materiales y Artículos de Construcción y de Reparación	106.8	-	179.3	286.1	276.1	286.1
Productos Químicos, Farmacéuticos y de Laboratorio	153.2	-	62.3	90.9	90.6	90.9
Combustibles, Lubricantes y Aditivos	513.1	-	119.7	632.8	620.9	632.8
Vestuario, Blancos, Prendas de Protección y Artículos Deportivos	143.9	-	33.3	177.2	177.2	177.2
Materiales y Suministros Para Seguridad	-	-	-	-	-	-
Herramientas, Refacciones y Accesorios Menores	202.6	-	1,115.7	1,318.3	1,108.5	1,313.0
Servicios Generales	8,275.5	2,946.3	11,221.8	1,434.3	8,814.1	9,787.5
Servicios Básicos	1,346.3	-	150.7	1,195.6	1,190.4	1,194.0
Servicios de Arrendamiento	25.9	-	10.5	15.4	15.4	15.4
Servicios Profesionales, Científicos, Técnicos y Otros Servicios	1,499.6	-	1,742.4	3,242.0	2,716.8	3,147.5
Servicios Financieros, Bancarios y Comerciales	1,536.1	-	1,086.2	449.9	382.9	446.3
Servicios de Instalación, Reparación, Mantenimiento y Conservación	1,471.6	-	2,193.2	3,664.8	2,579.9	2,590.0
Servicios de Comunicación Social y Publicidad	397.3	-	36.2	433.5	259.7	433.5
Servicios de Traslado y Viáticos	462.5	-	233.0	695.5	573.8	695.5
Servicios Oficiales	108.1	-	27.9	80.2	80.2	80.2
Otros Servicios Generales	1,428.1	-	16.8	1,444.9	259.8	1,185.1
Transferencias, Asignaciones, Subsidios y Otras Ayudas	207.2	1,345.3	1,552.5	-	367.4	1,552.5
Transferencias Internas y Asignaciones al Sector Público	207.2	-	1,345.3	1,552.5	367.4	1,552.5
Transferencias al Resto del Sector Público	-	-	-	-	-	-
Subsidios y Subvenciones	-	-	-	-	-	-
Ayudas Sociales	-	-	-	-	-	-
Pensiones y Jubilaciones	-	-	-	-	-	-
Transferencias a Fideicomisos, Mandatos y Otros Análogos	-	-	-	-	-	-
Transferencias a la Seguridad Social	-	-	-	-	-	-
Donativos	-	-	-	-	-	-
Transferencias al Exterior	-	-	-	-	-	-
Bienes Muebles, Inmuebles e Intangibles	-	11,526.5	11,526.5	1,733.9	9,608.8	9,792.6
Mobiliario y Equipo de Administración	-	5,003.8	5,003.8	1,635.9	3,325.5	3,367.9
Mobiliario y Equipo Educativo y Recreativo	-	375.1	375.1	-	375.1	375.1
Equipo e Instrumental Médico y de Laboratorio	-	3,747.1	3,747.1	-	3,747.1	3,747.1
Vehículos y Equipo de Transporte	-	-	-	-	-	-
Equipo de Defensa y Seguridad	-	-	-	-	-	-
Maquinaria, Otros Equipos y Herramientas	-	2,400.5	2,400.5	98.0	2,161.1	2,302.5
Activos Biológicos	-	-	-	-	-	-
Bienes Inmuebles	-	-	-	-	-	-
Activos Intangibles	-	-	-	-	-	-
Inversión Pública	-	137.0	137.0	-	137.0	137.0
Obra Pública en Bienes de Dominio Público	-	-	-	-	-	-
Obra Pública en Bienes Propios	-	137.0	137.0	-	137.0	137.0
Proyectos Productivos y Acciones de Fomento	-	-	-	-	-	-
Inversiones Financieras y Otras Provisiones	-	-	-	-	-	-
Inversiones Para el Fomento de Actividades Productivas	-	-	-	-	-	-
Acciones y Participaciones de Capital	-	-	-	-	-	-
Compra de Títulos y Valores	-	-	-	-	-	-
Concesión de Préstamos	-	-	-	-	-	-
Inversiones en Fideicomisos, Mandatos y Otros Análogos	-	-	-	-	-	-
Otras Inversiones Financieras	-	-	-	-	-	-
Provisiones para Contingencias y Otras Erogaciones Especiales	-	-	-	-	-	-
Participaciones y Aportaciones	-	-	-	-	-	-
Participaciones	-	-	-	-	-	-
Aportaciones	-	-	-	-	-	-
Convenios	-	-	-	-	-	-
Deuda Pública	-	1,821.5	1,821.5	-	1,821.5	1,821.5
Amortización de la Deuda Pública	-	-	-	-	-	-
Intereses de la Deuda Pública	-	-	-	-	-	-
Comisiones de la Deuda Pública	-	-	-	-	-	-
Gastos de la Deuda Pública	-	-	-	-	-	-
Costo por Coberturas	-	-	-	-	-	-
Apoyos Financieros	-	-	-	-	-	-
Adeudos de Ejercicios Fiscales Anteriores (Adefas)	-	1,821.5	1,821.5	-	1,821.5	1,821.5
Total del Gasto	50,560.4	26,770.2	77,330.6	3,223.4	67,100.0	74,107.2

UTSEM

UNIVERSIDAD TECNOLÓGICA DEL SUR DEL ESTADO DE MÉXICO
Estado Analítico del Ejercicio del Presupuesto de Egresos
Clasificación Económica (por Tipo de Gasto)
Del 1 de enero al 31 de diciembre de 2016
(Miles de Pesos)

Concepto	Egresos					Subejercicio
	Aprobado	Ampliaciones/ (Reducciones)	Modificado	Devengado	Pagado	
	1	2	3 = (1 + 2)	4	5	
Gasto Corriente	50,560.4	13,285.1	63,845.5	1,489.5	55,532.6	62,356.0
Gasto de Capital		11,663.6	11,663.6	1,733.9	9,745.9	9,929.7
Amortización de la Deuda y Disminución de Pasivos		1,821.5	1,821.5		1,821.5	1,821.5
Pensiones y Jubilaciones			-			-
Participaciones			-			-
Total del Gasto	50,560.4	26,770.2	77,330.6	3,223.4	67,100.0	74,107.2

UNIVERSIDAD TECNOLÓGICA DEL SUR DEL ESTADO DE MÉXICO
Estado Analítico del Ejercicio del Presupuesto de Egresos
Clasificación Administrativa
Del 1 de enero al 31 de diciembre de 2016
(Miles de Pesos)

Concepto	Egresos					Subejercicio
	Aprobado	Ampliaciones/ (Reducciones)	Modificado	Devengado	Pagado	
	1	2	3 = (1 + 2)	4	5	
Entidades Paraestatales y Fideicomisos No Empresariales y No Financieros	50,560.4	26,770.2	77,330.6	3,223.4	67,100.0	74,107.2
Instituciones Públicas de Seguridad Social	-	-	-	-	-	-
Entidades Paraestatales Empresariales No Financieras con Participación Estatal Mayoritaria	-	-	-	-	-	-
Entidades Paraestatales Empresariales Financieras Monetarias con Participación Estatal Mayoritaria	-	-	-	-	-	-
Entidades Paraestatales Empresariales Financieras No Monetarias con Participación Estatal Mayoritaria	-	-	-	-	-	-
Fideicomisos Financieros Públicos con Participación Estatal Mayoritaria	-	-	-	-	-	-
Total del Gasto	50,560.4	26,770.2	77,330.6	3,223.4	67,100.0	74,107.2

UNIVERSIDAD TECNOLÓGICA DEL SUR DEL ESTADO DE MÉXICO
Estado Analítico del Ejercicio del Presupuesto de Egresos
Clasificación Administrativa
Del 1 de enero al 31 de diciembre de 2016
(Miles de pesos)

Concepto	Egresos					Subejercicio
	Aprobado	Ampliaciones/ (Reducciones)	Modificado	Devengado	Pagado	
	1	2	3 = (1 + 2)	4	5	
20501 Universidad Tecnológica del Sur del Estado de México	50,560.4	26,770.2	77,330.6	3,223.4	67,100.0	74,107.2
Total del Gasto	50,560.4	26,770.2	77,330.6	3,223.4	67,100.0	74,107.2

CUENTA PÚBLICA DEL GOBIERNO, ORGANISMOS AUXILIARES Y AUTÓNOMOS DEL ESTADO DE MÉXICO 2016

UNIVERSIDAD TECNOLÓGICA DEL SUR DEL ESTADO DE MÉXICO
Estado Analítico del Ejercicio del Presupuesto de Egresos
Clasificación Administrativa
Del 1 de enero al 31 de diciembre de 2016
(Miles de pesos)

Concepto	Egresos					Subejercicio
	Aprobado	Ampliaciones/ (Reducciones)	Modificado	Devengado	Pagado	
	1	2	3 = (1 + 2)	4	5	
Poder ejecutivo	50,560.4	26,770.2	77,330.6	3,223.4	67,100.0	74,107.2
Poder Legislativo			-			-
Poder Judicial			-			-
Organos Autonomos			-			-
Total del Gasto	50,560.4	26,770.2	77,330.6	3,223.4	67,100.0	74,107.2

UNIVERSIDAD TECNOLÓGICA DEL SUR DEL ESTADO DE MÉXICO
Estado Analítico del Ejercicio del Presupuesto de Egresos
Clasificación Funcional (Finalidad y Función)
Del 1 de enero al 31 de diciembre 2016
(Miles de Pesos)

Concepto	Egresos					Subejercicio
	Aprobado	Ampliaciones/ (Reducciones)	Modificado	Devengado	Pagado	
	1	2	3 = (1 + 2)	4	5	
Gobierno	635.9	-	635.9	-	591.0	635.9
Legislación			-			-
Justicia			-			-
Coordinación de la Política de Gobierno	635.9		635.9		591.0	635.9
Relaciones Exteriores			-			-
Asuntos Financieros y Hacendarios			-			-
Seguridad Nacional			-			-
Asuntos de Orden Público y de Seguridad Interior			-			-
Otros Servicios Generales			-			-
Desarrollo Social	49,924.5	24,948.7	74,873.2	3,223.4	64,687.5	71,649.8
Protección Ambiental			-			-
Vivienda y Servicios a la Comunidad			-			-
Salud			-			-
Recreación, Cultura y Otras Manifestaciones Sociales			-			-
Educación	49,924.5	24,948.7	74,873.2	3,223.4	64,687.5	71,649.8
Protección Social			-			-
Otros Asuntos Sociales			-			-
Desarrollo Económico	-	-	-	-	-	-
Asuntos Económicos, Comerciales y Laborales en General			-			-
Agropecuaria, Silvicultura, Pesca y Caza			-			-
Combustibles y Energía			-			-
Minería, Manufacturas y Construcción			-			-
Transporte			-			-
Comunicaciones			-			-
Turismo			-			-
Ciencia, Tecnología e Innovación			-			-
Otras Industrias y Otros Asuntos Económicos			-			-
Otras no Clasificadas en Funciones Anteriores	-	1,821.5	1,821.5	-	1,821.5	1,821.5
Transacciones de la Deuda Pública / Costo Financiero de la Deuda			-			-
Transferencias, Participaciones y Aportaciones entre Diferentes Niveles y Órdenes de Gobierno			-			-
Saneamiento del Sistema Financiero			-			-
Adeudos de Ejercicios Fiscales Anteriores		1,821.5	1,821.5		1,821.5	1,821.5
Total del Gasto	50,560.4	26,770.2	77,330.6	3,223.4	67,100.0	74,107.2

UTSEM

UNIVERSIDAD TECNOLÓGICA DEL SUR DEL ESTADO DE MÉXICO
 Endeudamiento Neto
 Del 1 de Enero al 31 de Diciembre de 2016
 (Miles de Pesos)

Identificación de Crédito o Instrumento	Contratación/Colocación	Amortización	Endeudamiento Neto
	A	B	C = A - B
Creditos Bancarios			
			-
			-
	N/A		-
			-
			-
Total Créditos Bancarios	-	-	-
Otros Instrumentos de Deuda			
			-
			-
			-
			-
Total Otros Instrumentos de Deuda	-	-	-
TOTAL	-	-	-

UNIVERSIDAD TECNOLÓGICA DEL SUR DEL ESTADO DE MÉXICO
 Intereses de la Deuda
 Del 1 de enero al 31 de diciembre de 2016
 (Miles de Pesos)

Identificación de Crédito o Instrumento	Devengado	Pagado
Créditos Bancarios		
	N/A	
Total de Intereses de Créditos Bancarios	-	-
Otros Instrumentos de Deuda		
Total de Intereses de Otros Instrumentos de Deuda	-	-
TOTAL	-	-

UNIVERSIDAD TECNOLÓGICA DEL SUR DEL ESTADO DE MÉXICO
EGRESOS POR CAPÍTULO

(Miles de Pesos)

EGRESOS	PREVISTO	PRESUPUESTO 2016		TOTAL AUTORIZADO	EJERCIDO	VARIACIÓN	
		ASIGNACIONES Y/O AMPLIACIONES	REDUCCIONES Y/O DISMINUCIONES			IMPORTE	%
Servicios Personales	38,960.6	15,368.7	7,482.0	46,847.3	42,429.1	4,418.2	9.4
Materiales y Suministros	3,117.1	2,923.5	1,816.6	4,224.0	3,977.3	246.7	5.8
Servicios Generales	8,275.5	7,041.2	4,094.9	11,221.8	10,248.4	973.4	8.7
Transferencias, Asignaciones, Subsidios y Otras Ayudas	207.2	1,584.6	239.3	1,552.5	367.4	1,185.1	76.3
Bienes Muebles, Inmuebles e Intangibles		12,810.9	1,284.4	11,526.5	11,342.7	183.8	1.6
Inversión Pública		137.0		137.0	137.0		
Deuda Pública		1,821.5		1,821.5	1,821.5		
T O T A L	50,560.4	41,687.4	14,917.2	77,330.6	70,323.4	7,007.2	9.1

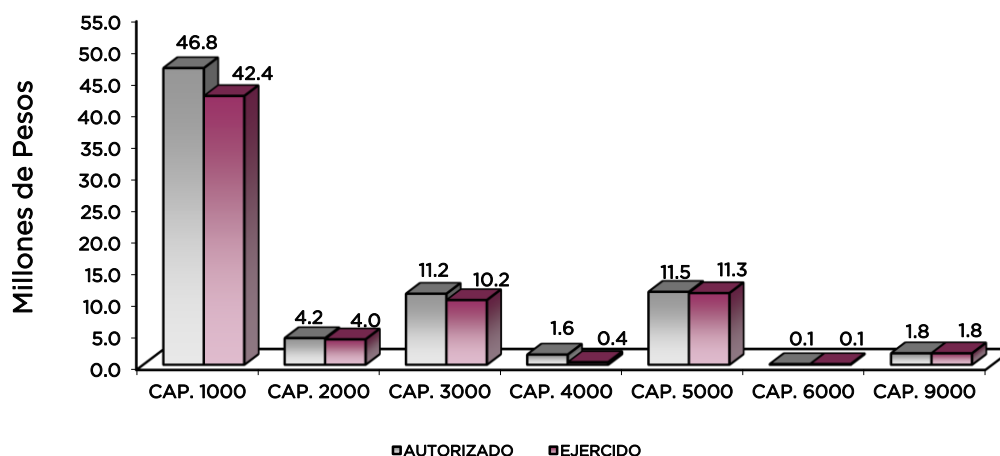

NOTAS AL PRESUPUESTO DE EGRESOS

EGRESOS

Se tuvo un presupuesto inicial de 50 millones 560.4 miles pesos, presentando ampliaciones y traspasos netos de más por 26 millones 770.2 miles de pesos, con lo que se determinó un presupuesto modificado de 77 millones 330.6 miles de pesos. De los cuales se ejercieron 70 millones 323.4 miles de pesos, obteniendo una variación de menos por 7 millones 7.2 miles de pesos, equivalente al 9.1 por ciento menos respecto al monto autorizado.

El ejercido del gasto se llevó a cabo con apego a las medidas de austeridad, racionalidad y disciplina presupuestal.

SERVICIOS PERSONALES

El presupuesto autorizado inicial de este capítulo fue de 38 millones 960.6 miles de pesos, con ampliaciones y traspasos netos de más por 7 millones 886.7 miles de pesos, obteniendo un presupuesto modificado de 46 millones 847.3 miles de pesos. El importe ejercido fue de 42 millones 429.1 miles de pesos, obteniendo un subejercido de 4 millones 418.2 miles de pesos, lo que representó el 9.4 por ciento menos respecto al monto autorizado.

MATERIALES Y SUMINISTROS

El presupuesto autorizado inicial de este capítulo fue de 3 millones 117.1 miles de pesos, con ampliaciones y traspasos netos por 1 millón 106.9 miles de pesos, obteniendo un presupuesto modificado de 4 millones 224 mil pesos. El importe ejercido fue de 3 millones 977.3 miles de pesos, obteniendo un subejercido de 246.7 miles de pesos, lo que representó el 5.8 por ciento respecto al monto autorizado.

SERVICIOS GENERALES

El presupuesto autorizado inicial de este capítulo fue de 8 millones 275.5 miles de pesos, con ampliaciones y traspasos netos por 2 millones 946.3 miles de pesos, obteniendo un presupuesto modificado de 11 millones 221.8 miles de pesos. El importe ejercido fue de 10 millones 248.4 miles de pesos, obteniendo un subejercido de 973.4 miles de pesos, lo que representó el 8.7 por ciento menos respecto al monto autorizado.

TRANSFERENCIAS, ASIGNACIONES, SUBSIDIOS Y OTRAS AYUDAS

El presupuesto autorizado inicial de este capítulo fue de 207.2 miles de pesos, con ampliaciones y traspasos netos por 1 millón 345.3 miles de pesos, obteniendo un presupuesto modificado de 1 millón 552.5 miles de pesos. El importe ejercido fue por 367.4 miles de pesos, obteniendo un subejercido de 1 millón 185.1 miles de pesos, lo que representó el 76.3 por ciento menos respecto al monto autorizado.

BIENES MUEBLES, INMUEBLES E INTANGIBLES

Este capítulo no tuvo presupuesto autorizado inicial, obteniendo ampliaciones y traspasos netos de más por 11 millones 526.5 miles de pesos. El importe ejercido fue de 11 millones 342.7 miles de pesos, obteniendo un subejercido de 183.8 miles de pesos, lo que representó el 1.6 por ciento menos respecto al monto autorizado.

INVERSIÓN PÚBLICA

Se autorizó una ampliación por 137 mil pesos, este importe se ejerció al cien por ciento en la construcción de un cuarto de máquinas y cisterna.

DEUDA PÚBLICA

Se autorizó una ampliación por 1 millón 821.5 miles de pesos, para el pago de Pasivos derivados de erogaciones devengadas y pendientes de pago de ejercicios anteriores, ejerciéndose en su totalidad.

CUENTA PÚBLICA DEL GOBIERNO, ORGANISMOS AUXILIARES Y AUTÓNOMOS DEL ESTADO DE MÉXICO 2016

INFORMACIÓN PRESUPUESTAL

UNIVERSIDAD TECNOLÓGICA DEL SUR DEL ESTADO DE MÉXICO
EGRESOS POR OBJETO DEL GASTO
(Miles de Pesos)

CAPÍTULO Y OBJETO DEL GASTO	P R E S U P U E S T O 2 0 1 6					
	PREVISTO	ASIGNACIONES Y/O AMPLIACIONES	REDUCCIONES Y/O DISMINUCIONES	TOTAL AUTORIZADO	EJERCIDO	VARIACIÓN
SERVICIOS PERSONALES	38,960.6	15,368.7	7,482.0	46,847.3	42,429.1	4,418.2
Sueldo Base	27,424.4	4,602.3	4,789.6	27,237.1	24,638.4	2,598.7
Prima por Años de Servicio	405.0	250.2	19.7	635.5	635.5	
Prima Vacacional	1,746.9	667.0	903.4	1,510.5	1,510.5	
Aguinaldo		4,269.1	82.4	4,186.7	4,164.8	21.9
Vacaciones no Disfrutadas por Finiquito		32.5		32.5	32.5	
Compensación	259.9	137.0	12.9	384.0	384.0	
Gratificación	633.0	1,199.5	1,057.6	774.9	774.9	
Gratificación por Convenio	252.2	76.5	48.6	280.1	280.1	
Cuotas de Servicio de Salud	2,582.1	291.9	79.7	2,794.3	2,514.8	279.5
Cuotas al Sistema Solidario de Reparto	1,957.1	142.5	60.4	2,039.2	1,866.0	173.2
Cuotas del Sistema de Capitalización Individual	477.7	22.7	22.3	478.1	359.7	118.4
Aportación para Financiar los Gastos Generales de Administración de ISSEMyM	256.4	27.1	9.8		220.0	
Riesgo de Trabajo	312.5	33.8	10.7	335.6	315.1	20.5
Seguros y Fianzas	88.0	32.7	22.2	98.5	98.5	
Cuotas para Fondo de Retiro	343.8	68.1		411.9	280.1	131.8
Seguro de Separación Individualizado	839.3	16.2	10.0	845.5	638.0	207.5
Otros gastos derivados de Convenio	638.6	3,354.8	145.4	3,848.0	3,035.0	813.0
Despensa	743.7	115.2	207.3	651.6	651.6	
Reconocimiento a Servidores Públicos		29.6		29.6	29.6	
Estimulos por Puntualidad y Asistencia						
MATERIALES Y SUMINISTROS	3,117.1	2,923.5	1,816.6	4,224.0	3,977.3	246.7
Materiales y Útiles de Oficina	366.1	177.7	183.3	360.5	340.5	20.0
Enseres de Oficina	75.2	80.7	76.4	79.5	79.5	
Material de Foto, Cine y Grabación	5.5		5.5			
Materiales y Útiles para el Procesamiento en Equipos y Bienes Informáticos	545.4	140.2	454.6	231.0	231.0	
Material de Información	12.6	3.5	16.1			
Material y Enseres de Limpieza	9.7	126.6	8.1	128.2	128.2	
Material Didactico	570.6	110.5	190.6	490.5	490.5	
Material de Identificación y Registro		.6		.6	.6	
Productos Alimenticios para personas	395.8	153.9	122.1	427.6	427.6	
Utensilios para el servicio de alimentación	11.8	4.2	15.2	.8	.8	
Materias primas y materiales de producción	4.7		4.7			
Madera y productos de Madera		12.3	1.5	10.8	10.8	
Material Eléctrico y Electrónico	66.0	185.5	46.0	205.5	195.6	9.9
Artículos metálicos para la construcción		6.4		6.4	6.4	
Materiales Complementarios		1.4		1.4	1.4	
Material de señalización		8.1		8.1	8.1	
Arboles y plantas de ornato		2.3		2.3	2.3	
Materiales de Construcción	37.8	34.3	31.5	40.6	40.6	
Estructuras y Manufacturas para Todo Tipo de Construcción	3.0	10.7	2.7	11.0	11.0	
Sustancias Químicas	44.2	30.6	74.8	.0		
Plaguicidas, abonos y fertilizantes		.1		.1	.1	
Medicinas y Productos Farmacéuticos	56.2		54.8	1.4	1.4	
Materiales, accesorios y suministros médicos	46.3	10.1	56.4			
Materiales, accesorios y suministros de laboratorio	6.5	43.3	4.2	45.6	45.4	.2
Fibras sintéticas, hules, plásticos y derivados		33.8	1.4	32.4	32.4	
Otros productos Químicos		11.2		11.2	11.2	
Combustibles, Lubricantes y Aditivos	513.1	170.1	50.4	632.8	620.9	11.9
Vestuario y uniformes	44.1	72.4	50.2	66.3	66.3	
Prendas de seguridad y protección personal	22.3		22.3			
Artículos deportivos	77.5	77.0	66.5	88.0	88.0	
Productos Textiles		31.1	8.1	23.0	23.0	
Refacciones, Accesorios y Herramientas	85.9	24.3	59.3	50.9	50.9	
Refacciones y Accesorios Menores de Edificios		.9		.9	.9	
Refacciones y accesorios menores de mobiliario y equipo de administración		36.5	13.7	22.8	22.8	
Refacciones y Accesorios para Equipo de Cómputo	69.1	65.5	70.8	63.8	59.2	4.6
Refacciones y accesorios menores de equipo e instrumental medico y de lab	18.4	301.7	20.0	300.1	300.0	.1
Refacciones y accesorios menores para equipo de transporte	14.8	75.7	18.6	71.9	71.9	
Artículos para la Extinción de Incendios	8.1	80.2	31.5	56.8	56.8	
Refacciones y accesorios menores de maquinaria y otros equipos		771.3	43.2	728.1	528.1	200.0
Otros Enseres	6.4	28.8	12.1	23.1	23.1	
SERVICIOS GENERALES	8,275.5	7,041.2	4,094.9	11,221.8	10,248.4	973.4
Servicio de Energía Eléctrica	801.5	43.2	98.4	746.3	746.2	.1
Gas	5.9	5.2	4.8	6.3	6.3	
Servicio de Telefonía Convencional	307.5		199.3	108.2	108.2	

UTSEM

CAPÍTULO Y OBJETO DEL GASTO	P R E S U P U E S T O 2 0 1 6					
	PREVISTO	ASIGNACIONES Y/O AMPLIACIONES	REDUCCIONES Y/O DISMINUCIONES	TOTAL AUTORIZADO	EJERCIDO	VARIACIÓN
Servicios de radiolocalización y telecomunicación	8.2	14.0	2.2	20.0	20.0	
Servicio de Acceso a Internet	215.7	119.1	20.3	314.5	310.9	3.6
Servicio Postal y Telegráfico	7.5	.8	8.0	.3	.3	
Arrendamiento de Vehículos	25.9	16.8	31.5	11.2	11.2	
Arrendamiento de Maquinaria y Equipo		4.2		4.2	4.2	
Asesorías Asociadas a Convenios o Acuerdos	123.6	1,166.8	533.0	757.4	709.8	47.6
Servicios informáticos		231.3	6.2	225.1	120.1	105.0
Capacitación	150.6	1,259.6	553.0	857.2	597.9	259.3
Servicios de Apoyo Administrativo y Fotocopiado	35.6	70.0	2.9	102.7	94.1	8.6
Impresión de Documentos Oficiales para la Prestación de Servicios Públicos, Identificación, Formatos Administrativos y Fiscales, Formas Valoradas, Certificadas y Títulos	34.4	66.2	31.3	69.3	68.1	1.2
Servicios de impresión de documentos oficiales		9.1		9.1		9.1
Servicios de Vigilancia	1,155.4	30.3		1,185.7	1,185.7	
Servicios profesionales		35.5		35.5	35.5	
Servicios Bancarios y Financieros	34.1	122.7	11.8	145.0	145.0	
Seguros y Fianzas	1,501.9	15.0	1,221.5	295.4	232.2	63.2
Fletes y maniobras		9.4		9.4	9.4	
Reparación y mantenimiento de Inmuebles	52.7	2,329.1	119.1	2,262.7	2,261.4	1.3
Reparación, mantenimiento e instalación de mobiliario y equipo de oficina		15.3	5.0	10.3	10.3	
Reparación, Instalación y Mantenimiento de Bienes Informáticos, Microfilmación y Tecnologías de la Información	183.9	46.2	207.9	22.2	22.2	
Reparación y Mantenimiento de Vehículos Terrestres, Aéreos y Lacustres	394.8	157.8	224.1	328.5	328.5	
Reparación, instalación y mantenimiento de maquinaria, equipo industrial y diverso	143.2	375.0	140.4	377.8	377.8	
Servicios de Lavandería, Limpieza e Higiene	654.9		49.7	605.2	605.2	
Servicios de fumigación	42.1	34.0	17.8	58.3	49.5	8.8
Gastos de publicidad y propaganda	397.3	41.4	17.2	421.5	247.7	173.8
Publicaciones Oficiales y de Información en General para Difusión		12.0		12.0	12.0	
Gastos de Traslado por Vía Terrestre		18.2	3.5	14.7	14.7	
Viáticos nacionales	450.1	320.7	285.3	485.5	375.5	110.0
Viáticos en el Extranjero		171.8	53.5	118.3	106.6	11.7
Servicios integrales de traslado y viáticos		74.5	9.2	65.3	65.3	
Otros servicios de traslados y hospedaje	12.4	7.5	8.3	11.6	11.6	
Gastos de ceremonias oficiales y de orden social	108.2	34.7	62.7	80.2	80.2	
Otros Impuestos y Derechos	51.6	50.0	22.8	78.8	64.9	13.9
Penas multas accesorios y actualizaciones		.1		.1	.1	
Impuesto sobre Erogaciones por Remuneraciones al Trabajo Personal	1,183.5			1,183.5	1,082.8	100.7
Cuotas y suscripciones	47.6	114.1	37.3	124.4	68.9	55.5
Gastos de Servicios Menores	108.8	6.6	106.9	8.5	8.5	
Inscripciones y arbitrajes	36.6	13.0		49.6	49.6	
TRANSFERENCIAS, ASIGNACIONES, SUBSIDIOS Y OTRAS AYUDAS	207.2	1,584.6	239.3	1,552.5	367.4	1,185.1
Gastos por servicios de traslados de personas	20.0	3.2	16.0	7.2	7.2	
Becas	85.8	1,105.3	73.3	1,117.8	12.0	1,105.8
Premios y estímulos, recompensas, becas y seguros a deportistas	101.4	476.1	150.0	427.5	348.2	79.3
BIENES MUEBLES, INMUEBLES E INTANGIBLES		12,810.9	1,284.4	11,526.5	11,342.7	183.8
Muebles y enseres		1,655.7	127.1	1,528.6	1,486.1	42.5
Bienes Informáticos		3,422.0	186.8	3,235.2	3,235.2	
Otros equipos eléctricos y electrónicos de oficina		270.0	30.0	240.0	240.0	
Equipos y aparatos audiovisuales		287.2		287.2	287.2	
Equipo de Foto, cine y grabación		87.9		87.9	87.9	
Otro equipo educacional y recreativo		17.6	17.6			
Equipo médico y de laboratorio		3,747.2		3,747.2	3,747.2	
Maquinaria y equipo agropecuario		127.0	117.4	9.6	9.6	
Maquinaria y equipo industrial		804.7	403.2	401.5	269.2	132.3
Equipo y aparatos para comunicación, telecomunicación y radio transmisión		616.0	308.0	308.0	308.0	
Equipo de generación eléctrica, aparatos y accesorios		102.7	48.7	54.0	50.0	4.0
Herramientas, máquina herramienta y equipo		74.0	45.6	28.4	23.4	5.0
Maquinaria y equipo diverso		1,598.9		1,598.9	1,598.9	
INVERSIÓN PÚBLICA		137.0		137.0	137.0	
Edificación no habitacional		137.0		137.0	137.0	
DEUDA PÚBLICA		1,821.5		1,821.5	1,821.5	
Por el Ejercicio Inmediato Anterior		1,821.5		1,821.5	1,821.5	
T O T A L	50,560.4	41,687.4	14,917.2	77,330.6	70,323.4	7,007.2

INFORMACIÓN PROGRAMÁTICA

UTSEM

UNIVERSIDAD TECNOLÓGICA DEL SUR DEL ESTADO DE MÉXICO Gasto por Categoría Programática Del 1 de Enero al 31 de Diciembre de 2016 (Miles de Pesos)

Concepto	Egresos					Subejercicio 6=(3 - 4)
	Aprobado	Ampliaciones/(Reducciones)	Modificado	Devengado	Pagado	
	1	2	3=(1 + 2)	4	5	
Programas	50,560.4	24,948.7	75,509.1	3,223.4	65,278.5	72,285.7
Subsidios: Sector Social y Privado o Entidades Federativas y Municipios	-	-	-	-	-	-
Sujetos o Reglas de Operación			-			-
Otros Subsidios			-			-
Desempeño de las Funciones	50,560.4	24,948.7	75,509.1	3,223.4	65,278.5	72,285.7
Prestación de Servicios Públicos	50,560.4	24,948.7	75,509.1	3,223.4	65,278.5	72,285.7
Provisión de Bienes Públicos			-			-
Planeación, Seguimiento y Evaluación de Políticas Públicas			-			-
Promoción y Fomento			-			-
Regulación y Supervisión			-			-
Funciones de las Fuerzas Armadas (Únicamente Gobierno Federal)			-			-
Específicos			-			-
Proyectos de Inversión			-			-
Administrativos y de Apoyo	-	-	-	-	-	-
Apoyo al Proceso Presupuestario y para Mejorar la Eficiencia Institucional			-			-
Apoyo a la Función Pública y al Mejoramiento de la Gestión			-			-
Operaciones Ajenas			-			-
Compromisos	-	-	-	-	-	-
Obligaciones de Cumplimiento de Resolución Jurisdiccional			-			-
Desastres Naturales			-			-
Obligaciones	-	-	-	-	-	-
Pensiones y Jubilaciones			-			-
Aportaciones a la Seguridad Social			-			-
Aportaciones a Fondos de Estabilización			-			-
Aportaciones a Fondos de Inversión y Reestructura de Pensiones			-			-
Programa de Gasto Federalizado (Gobierno Federal)	-	-	-	-	-	-
Gasto Federalizado			-			-
Participaciones a Entidades Federativas y Municipios			-			-
Costo Financiero, Deuda o Apoyos a Deudores y Ahorradores de la Banca			-			-
Adeudos de Ejercicios Fiscales Anteriores	-	1,821.5	1,821.5		1,821.5	1,821.5
Total del Gasto	50,560.4	26,770.2	77,330.6	3,223.4	67,100.0	74,107.2

El Plan de Desarrollo del Estado de México 2011-2017, es un documento que proyecta una visión integral del Estado de México, reconoce la diversidad política, así como el perfil y la vocación económica y social de cada región y municipio, con la finalidad de establecer estrategias de acción que nos permitirán aprovechar las áreas de oportunidad y fomentar el crecimiento de las zonas rurales, urbanas y metropolitanas de la Entidad.

Gobierno de Resultados

El Gobierno Estatal está orientado a la obtención de resultados; es decir, a que las políticas públicas tengan un impacto positivo en la realidad de la Entidad, para lo cual es necesario que las mismas sean consecuencia de un proceso integral de planeación, de una ejecución eficiente de las políticas públicas y de la evaluación continua de las acciones de gobierno.

Gobierno Solidario

El Gobierno Estatal se ha planeado como visión ofrecer un elevado nivel de vida y una mayor igualdad de oportunidades, asumiendo su papel como Gobierno Solidario. Para ello, se han establecido objetivos apegados a la realidad de la Entidad, que delinearán la política social durante los próximos años y tendrán un impacto directo en el mejoramiento de las condiciones de desarrollo humano y social de los mexiquenses: Ser reconocido como el Gobierno de la Educación; Combatir la Pobreza; Mejorar la Calidad de la Vida de los Mexiquenses mediante la transformación Positiva de su Entorno y Alcanzar un Sociedad más igualitaria a través de la atención a grupos en situación de vulnerabilidad.

Financiamiento para el Desarrollo

El Gobierno Estatal requiere de recursos financieros para fomentar el desarrollo. Debido a las Metas y Objetivos que se han establecido, cada peso que se presupueste debe asignarse y de gastarse de manera eficiente. Los recursos deben dirigirse a proyectos que causen el mayor impacto en el bienestar de los mexiquenses.

UNIVERSIDAD TECNOLÓGICA DEL SUR DEL ESTADO DE MÉXICO EGRESOS POR PILAR Y/O EJE TRANSVERSAL (Miles de Pesos)							
PILAR Y/O EJE TRANSVERSAL	P R E S U P U E S T O 2 0 1 6			VARIACIÓN			
	PREVISTO	ASIGNACIONES Y/O AMPLIACIONES	REDUCCIONES Y/O DISMINUCIONES	TOTAL AUTORIZADO	EJERCIDO	IMPORTE	%
Gobierno de Resultados	635.9	73.6	73.6	635.9	591.0	44.9	7.1
Gobierno Solidario	49,924.5	39,792.3	14,843.6	74,873.2	67,910.9	6,962.3	9.3
Financiamiento para el Desarrollo		1,821.5		1,821.5	1,821.5		
T O T A L	50,560.4	41,687.4	14,917.2	77,330.6	70,323.4	7,007.2	9.1

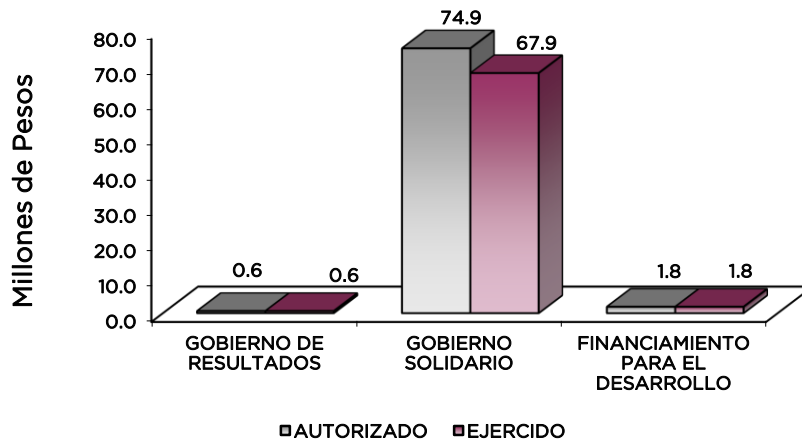

FINALIDAD

Gobierno

Desarrollo Social

En esta finalidad se avanzará en la provisión de servicios a la población en materia de Protección Social, Educación, Salud, Vivienda y Servicios a la Comunidad, con lo que se apoyará fundamentalmente la consecución de las Metas Nacionales México Incluyente y México con Educación de Calidad.

El Programa que Desarrolló la Universidad Tecnológica del Sur del Estado de México, buscó cumplir los siguientes objetivos:

- Ampliar la cobertura de los servicios educativos especialmente en los niveles medio superior y superior, bajo criterios de flexibilidad y pertinencia.
- Fortalecer la vinculación entre la educación media superior y superior en sus diversas modalidades, con las necesidades sociales y del aparato productivo de la Entidad.

EGRESOS POR PROGRAMA (Miles de Pesos)							
PROGRAMA	PREVISTO	PRESUPUESTO 2016		TOTAL AUTORIZADO	EJERCIDO	VARIACIÓN	
		ASIGNACIONES Y/O AMPLIACIONES	REDUCCIONES Y/O DISMINUCIONES			IMPORTE	%
Desarrollo de la Función Pública y Ética en el Servicio Público	635.9	73.6	73.6	635.9	591.0	44.9	7.1
Educación Superior	45,833.9	39,318.8	14,519.9	70,632.8	64,506.1	6,126.7	8.7
Gestión de las Políticas Educativas	2,883.9	173.4	173.4	2,883.9	2,328.6	555.3	19.3
Modernización de la Educación	1,206.7	300.1	150.3	1,356.5	1,076.2	280.3	20.7
Previsiones para el Pago de Adeudo de Ejercicios Fiscales Anteriores		1,821.5		1,821.5	1,821.5		
T O T A L	50,560.4	41,687.4	14,917.2	77,330.6	70,323.4	7,007.2	9.1
	=====	=====	=====	=====	=====	=====	=====

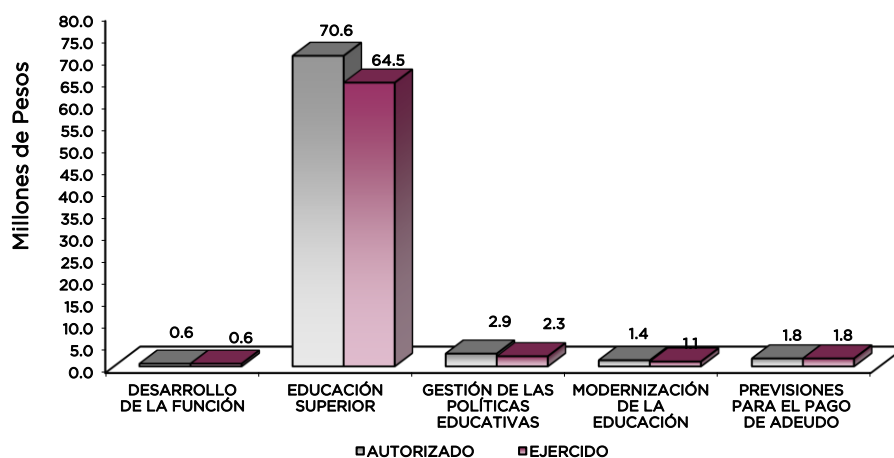

AVANCE OPERATIVO-PROGRAMÁTICO Y PRESUPUESTAL

GOBIERNO DE RESULTADOS

GOBIERNO

COORDINACIÓN DE LA POLÍTICA DE GOBIERNO

01030401 DESARROLLO DE LA FUNCIÓN PÚBLICA Y ÉTICA EN EL SERVICIO PÚBLICO

010304010101 FISCALIZACIÓN, CONTROL Y EVALUACIÓN INTERNA DE LA GESTIÓN PÚBLICA

Realizar Evaluaciones para Determinar el Grado de Eficacia y Eficiencia en los Procesos, así como en el Desempeño Institucional de las Dependencias y Organismos Auxiliares del Ejecutivo Estatal.

El propósito de esta actividad es verificar el grado de eficacia y eficiencia con que han sido empleados los recursos destinados a alcanzar los objetivos previstos, posibilitando la determinación de las desviaciones y la adopción de medidas correctivas que garanticen el cumplimiento adecuado de las metas con el fin de mejorar la prestación de los servicios. En el año 2016 se programó una evaluación, misma que fue realizada.

Realizar Inspecciones a Rubros Específicos en las Dependencias, Organismos Auxiliares del Ejecutivo Estatal y en su caso Ayuntamientos, con el Propósito de Constatar el Cumplimiento del Marco Normativo que lo Regula.

Estas acciones permiten revisar y asegurar la existencia de un activo o de una operación presentada en los estados financieros, registros administrativos u otros documentos derivados de la gestión, de la Universidad. En el año 2016 se programaron 30 inspecciones y se realizaron 32. La causa que originó superar la meta, fue debido a la atención de la normatividad, por lo que se tuvieron que realizar 2 inspecciones más de las planeadas, por necesidades de la institución.

Participación del Órgano Interno de Control en Reuniones que por Mandato Legal o Disposición Administrativa así lo Requiera

La meta está orientada a la participación en reuniones de trabajo, que por mandato legal o de orden administrativo, requieren de servidores públicos representantes de la Secretaría de la Contraloría o de la Contraloría Interna con el fin de atestiguar que los procesos se realicen apegados a la normatividad aplicable vigente. En el año 2016 se programó la intervención en 23 reuniones y se participó en 24, la causa que originó participar en una reunión adicional fue para entender las actividades del comité de adquisiciones de la Universidad Tecnológica del Sur del Estado de México.

Participar en Testificaciones, con el Propósito de Asegurarse que los Actos Administrativos se Realicen Conforme a la Normatividad Vigente.

La meta está encaminada a verificar los actos oficiales y otros que celebran la Universidad y servidores públicos, dejando constancia de dichos actos. En el ejercicio fiscal 2016 se programaron 11 testificaciones y se realizaron 12 debido a cambios de personal en la estructura orgánica, se superó la meta en 9.1 por ciento de lo programado.

Realizar Auditorías, con el Propósito de Verificar el Cumplimiento del Marco Normativo que Regula el Funcionamiento de las Dependencias y Organismos Auxiliares del Ejecutivo Estatal y los Ayuntamientos.

Esta actividad permite verificar el grado de correspondencia del contenido informativo, con las evidencias que le dieron origen, así como determinar si en la actuación de la Universidad y en la elaboración de los informes que presenta, se han aplicado las normas jurídico-administrativas y los principios establecidos en el ejercicio de los recursos, atribuciones y funciones con un sentido preventivo. En el año 2016 se programaron 5 auditorías y se realizaron 4, La causa de la variación de la meta fue porque durante la ejecución de la auditoría 085-0006-2016, se detectaron diversas observaciones, lo que ocasionó que no se concluyera en el plazo programado.

DESARROLLO SOCIAL

EDUCACIÓN

02050301 EDUCACIÓN SUPERIOR

020503010101 - EDUCACIÓN SUPERIOR TECNOLÓGICA

Atender a la Matrícula de Educación Superior Tecnológica

La meta esta relacionada con el crecimiento de la matrícula, en este sentido la Universidad programó una inscripción de 1 mil 740 estudiantes en el mes de septiembre y se alcanzó con 1 mil 739 estudiantes matriculados. La meta anual alcanzada fue similar a la programada.

Atender a los Alumnos de Nuevo Ingreso de Educación Superior Tecnológica

La meta está encaminada a atender a los egresados del nivel medio superior que solicitan su inscripción al primer cuatrimestre en las carreras que ofrece la Universidad de Técnico Superior Universitario. Por lo se programó la captación de 748 aspirantes, los mismos que se inscribieron como estudiantes de nuevo ingreso a esta casa de estudios.

Acreditar Nuevos Programas Educativos de Calidad

La meta está relacionada con la calidad de los programas educativos que imparte la Universidad. Para el cumplimiento de esta meta se contempló llevar acabo la acreditación de los programas educativos de Ingeniería en Gestión de Proyectos y de Financiera y Fisca y Mecatrónica. No se cumplió la meta programada, debido al cierre de la agenda del Consejo de Acreditación de la Enseñanza de la Ingeniería, A. C. (CACEI) y del Consejo de Acreditación en la Enseñanza de la Contaduría y Administración (CACECA), motivo por el que no fue posible realizar la visita de evaluación a los programas educativos mencionados. La meta se replanteará para el año 2017.

Lograr que los Alumnos Concluyan sus Estudios en el Periodo Establecido

La meta permite identificar a los alumnos que concluyen su proceso de enseñanza-aprendizaje en el sexto cuatrimestre para Técnico Superior Universitario y en el onceavo para los de Ingeniería. Asimismo, determina a los alumnos que egresan con relación a los que ingresan en la misma generación, para ello se programó el egreso de 530 estudiantes y se alcanzó en 534 egresados. La meta se superó en 0.8 por ciento, debido a que se presentaron menos bajas de estudiantes a las estimadas en el periodo.

Coadyuvar a que los Egresados obtengan su Título Profesional de Educación Superior

La Universidad Tecnológica del Sur del Estado de México ha establecido que todos los estudiantes se titulen en el mismo año de egreso. En este sentido, se programó titular a 510 alumnos que egresarían de Técnico Superior Universitario e Ingeniería en el año 2015, sin embargo se alcanzó en 455. La meta anual se cumplió en 89.2 por ciento a causa de que los estudiantes de TSU de Enfermería no se titularon, esto debido a que pertenecen a un programa educativo del área de salud, para quienes establece el Comité Estatal Interinstitucional para la Formación, Capacitación de Recursos Humanos e Investigación en Salud (CEIFCRHIS), que los estudiantes podrán realizar el servicio social hasta que hayan cubierto el 100 por ciento de los créditos del plan de estudios. En este sentido, los egresados y egresadas de la Carrera de Enfermería actualmente están concluyendo el servicio social y hasta el año 2017 realizarán su proceso de titulación. Cuando se programó la meta no se tenía conocimiento de esta disposición, situación que modifica el esquema del modelo educativo de las universidades tecnológicas.

Capacitar al Personal Docente

Esta tarea responde a las necesidades de capacitación del personal docente de la Universidad, la meta permite medir el número de docentes capacitados durante el año. Se programó capacitar a un número de 41 docentes y se logró en 44. La meta anual de capacitación docente se superó en 7.3 por ciento, con respecto a lo planeado.

Capacitar al Personal Directivo y Administrativo

Esta meta está dirigida a la capacitación del personal administrativo de la Universidad, la meta permite medir el número de personas capacitadas durante el año. Se programó un número de 71 personas y se cumplió al 100 por ciento.

Evaluar al Personal Docente con la Finalidad de Encontrar Áreas de Oportunidad para Mejorar su Desempeño

Esta actividad permite evaluar el desempeño de los profesores de tiempo completo y de asignatura a fin de conocer su nivel de competencia profesional en el desarrollo de la docencia. En este sentido, en el año 2016 se programó evaluar a 70 profesores y se evaluaron a 68 obteniendo una calificación superior a 8.5 en una escala de cero a diez puntos.

Desarrollar Proyectos de Investigación

Esta actividad favorece el desarrollo de proyectos de investigación de la Universidad Tecnológica del Sur del Estado de México. En el año 2016 se programó la elaboración de 6 proyectos de investigación, mismos que realizaron.

Ofertar Nuevos Programas Educativos en Educación Superior Tecnológica

La meta está orientada a mejorar la oferta educativa con la creación de nuevos programas educativos pertinentes al entorno regional. Para el logro de esta meta, se realizaron los estudios de factibilidad de oferta y demanda y se realizaron los trámites necesarios ante las instancias federales y estatales correspondientes, para la creación de una nueva carrera de TSU en Lengua Inglesa.

Realizar Acciones Culturales y Deportivas

Esta meta permite la formación integral de los estudiantes mediante prácticas deportivas y su participación en las actividades culturales. En el año 2016, la Universidad programó una meta de 144 eventos culturales y deportivos y se realizaron 147 lo que permite advertir que la meta se superó en 2.1 por ciento con relación a lo programado, el incremento de la meta fue debido a que se realizaron diversos eventos deportivos que no fueron previstos en el programa anual.

Realizar Proyectos Emprendedores en Educación Superior Tecnológica

Esta actividad fortalece el desarrollo de proyectos de emprendedores e impulsa la creación de empresas productivas para que se desarrollen los estudiantes en ámbito profesional. Para el logro de esta meta los profesores de tiempo completo en coordinación con estudiantes desarrollaron ideas de negocios para convertirlas en proyectos de emprendedores. En el año 2016 se programó como meta la elaboración de 6 proyectos los mismos que se realizaron.

Contactar Egresados de Educación Superior Tecnológica para identificar las Características de su Ubicación en el Campo Laboral, así como la Pertinencia de su Formación Académica

Esta meta permite darle seguimiento a los egresados del ciclo inmediato anterior por medio del sistema de información de vinculación de las universidades tecnológicas (SIVUT) con el objetivo de obtener información del desarrollo profesional de los alumnos en mercado de laboral. En el año 2016 se programó darle seguimiento a 400 egresados, sin embargo se les dio seguimiento a 423 egresados y egresadas.

Certificar Nuevos Procesos

La Universidad programó en el año 2016 el certificarse en la Norma MNX-R-025-SCFI-2015, Igualdad Laboral y No Discriminación, obteniendo la distinción oro, para el logro de esta certificación se desarrollaron diversas actividades entre las que destaca la capacitación del personal.

Impulsar el Desarrollo de Acciones para la Rehabilitación y Mantenimiento Preventivo y Correctivo con el Propósito de Mejorar la Calidad de la Infraestructura y en Caso Necesario Atender las Contingencias que se Susciten Durante el Ejercicio fiscal de Acuerdo a las Necesidades de la Institución.

La meta está enfocada al mantenimiento de la infraestructura física de la Universidad, misma que permitió darle seguimiento a las acciones realizadas para mantenerlos en condiciones óptimas de uso. En este sentido, se programó como meta darle mantenimiento a un inmueble el mismo que se cumplió.

Proporcionar el Mobiliario y Equipo Diverso a Instalaciones y Espacios Educativos de Acuerdo a las Necesidades de la Institución.

Esta meta se incorporó para atender las actividades del Programa de fortalecimiento de la calidad en las instituciones educativas (PROFOCIE) para equipar los laboratorios de las diferentes carreras que se imparten. La meta se programó con una unidad misma que fue cumplida.

02050601 GESTIÓN DE LAS POLÍTICAS EDUCATIVAS

020506010204 VINCULACIÓN CON EL SECTOR PRODUCTIVO

Firmar Nuevos Convenios con los Sectores Público, Privado y Social

La principal actividad de vinculación es la concertación de nuevos convenio con el sector productivo de bienes y servicios, lo que permite que los alumnos puedan realizar viajes de estudio, prácticas, estadías y su incorporación en el mercado de trabajo. En el año 2016 se programó una meta anual de 15 convenios los mismos que fueron establecidos.

02050602 MODERNIZACIÓN DE LA EDUCACIÓN

020506020101 Fortalecimiento de la calidad educativa

Impartir el idioma Inglés a los alumnos en educación superior

El objetivo de la meta es favorecer el aprendizaje del idioma inglés; perfeccionar las habilidades de comprensión lectora, auditiva, expresión oral y escrita de este idioma, con el propósito de preparar a la juventud para que cuente con las capacidades y competencias para integrarse en mejores condiciones al mercado de trabajo. En este sentido, se programó alcanzar una meta de 1 mil 548 estudiantes con atención en el idioma inglés. Sin embargo, como la inscripción total de alumnos al inicio del ciclo escolar fue de 1 mil 739 alumnos, todos ellos fueron atendidos en esta asignatura, por lo que se superó ampliamente la meta programada debido a que el idioma inglés se imparte a todos los estudiantes en todos los cuatrimestres que cursan en el aula, de acuerdo a los planes y programas de estudio. En este sentido, la variación de la meta fue por que inicialmente no se consideraron a los egresados del Programa Educativo de Técnico Superior Universitario en Enfermería, quienes de acuerdo a la normatividad de Comité Estatal interinstitucional para la Formación, Capacitación de Recursos Humanos e Investigación en Salud del Estado de México (CEIFCRHIS) tenían que realizar el servicio social durante un año. Como finalmente se resolvió que lo realizarán en seis meses los estudiantes tuvieron la oportunidad de inscribirse al séptimo cuatrimestre para continuar estudiando su licenciatura.

020506020104 Tecnología aplicada a la educación

Utilizar Equipo de Cómputo en el Proceso de Enseñanza-Aprendizaje en Educación Superior

El objetivo principal de esta meta es que los estudiantes lleven a cabo la parte práctica que establece el Modelo Educativo de las Universidades Tecnológicas utilizando las herramientas de tecnologías de la información y comunicación, la Institución cuenta con 11 laboratorios de Informática. En el año 2016 se programó contar con 369 computadoras para la atención de los estudiantes y se contó el mismo número de equipos.

020506020105 CONVIVENCIA ESCOLAR SIN VIOLENCIA

Realizar Acciones para la Prevención de la Violencia Escolar en Educación Superior

Las acciones están encaminadas a favorecer la enseñanza-aprendizaje en sana convivencia entre los docentes, alumnos, con la finalidad de evitar conductas indeseables como el bullying. Para el cumplimiento de esta meta la Universidad programó realizar 5 acciones, para que el proceso de

enseñanza aprendizaje se desarrolle en una convivencia armónica y pacífica entre los actores. La meta que se cumplió al 100 por ciento.

Realizar Acciones de Equidad de Género en Educación Superior

La meta está relacionada con acciones de equidad de género, encaminadas a promover la perspectiva de género en la comunidad universitaria, entre las que se destaca su difusión por medio de cursos, conferencias y talleres sobre este tema. En el año 2016 se programó realizar 4 acciones de equidad de género, la meta se cumplió al 100 por ciento.

UNIVERSIDAD TECNOLÓGICA DEL SUR DEL ESTADO DE MÉXICO												
AVANCE OPERATIVO - PROGRAMÁTICO Y PRESUPUESTAL												
ENERO - DICIEMBRE DE 2016												
FIN	FUN	SF	PP	SP	Pr	DESCRIPCIÓN	M E T A S			PRESUPUESTO 2016 (Miles de Pesos)		
							UNIDAD DE MEDIDA	PROGRA- MADO	ALCAN- ZADO	AVANCE %	AUTORIZADO	EJERCIDO
GOBIERNO DE RESULTADOS												
GOBIERNO												
COORDINACIÓN DE LAS POLÍTICAS DE GOBIERNO												
01	03	04	01			DESARROLLO DE LA FUNCIÓN PÚBLICA Y ÉTICA EN EL SERVICIO PÚBLICO				635.9	591.0	92.9
01	03	04	01	01	01	FISCALIZACIÓN, CONTROL Y EVALUACIÓN INTERNA DE LA GESTIÓN PÚBLICA				635.9	591.0	92.9
						Realizar Evaluaciones para Determinar el Grado de Eficacia y Eficiencia en los Procesos, así como en el Desempeño Institucional de las Dependencias y Organismos Auxiliares del Ejecutivo Estatal	Evaluación	1	1	100.0		
						Realizar Inspecciones a Rubros Específicos en las Dependencias, Organismos Auxiliares del Ejecutivo Estatal y en su Caso Ayuntamientos, con el Propósito de Constatar el Cumplimiento del Marco Normativo que lo Regula.	Inspección	30	32	106.7		
						Participación del Órgano de Control Interno en Reuniones que por Mandato Legal o Disposición Administrativa así lo Requiera.	Sesión	23	24	104.3		
						Participar en Testificaciones, con el Propósito de Asegurarse que los Actos Administrativos se Realicen Conforme a la Normatividad Vigente.	Testificación	11	12	109.1		
						Realizar Auditorías, con el Propósito de Verificar el Cumplimiento del Marco Normativo que Regula el Funcionamiento de las Dependencias y Organismos Auxiliares del Ejecutivo Estatal y los Ayuntamientos	Auditoría	5	4	80.0		
DESARROLLO SOCIAL												
EDUCACIÓN												
02	05	03	01			EDUCACION SUPERIOR				70,632.8	64,506.1	91.3
02	05	03	01	01	01	EDUCACION SUPERIOR TECNOLÓGICA				70,632.8	64,506.1	91.3
						Atender a la Matrícula de Educación Superior Tecnológica	Alumno	1,740	1,739	99.9		
						Atender a los Alumnos de Nuevo Ingreso de Educación Superior Tecnológica	Alumno	748	748	100.0		
						Acreditar Nuevos Programas Educativos de Calidad	Programa	3	0	0.0		
						Lograr que los Alumnos Concluyan sus Estudios en el Periodo Establecido	Alumno	530	534	100.8		
						Coadyuvar a que los Egresados Obtengan su Título Profesional de Educación Superior.	Alumno	510	455	89.2		
						Capacitar al Personal Docente	Persona	41	44	107.3		
						Capacitar al Personal Directivo y Administrativo	Persona	71	71	100.0		
						Evaluar al Personal Docente con la Finalidad de Encontrar Áreas de Oportunidad para Mejorar su Desempeño.	Docente	70	68	97.1		
						Desarrollar Proyectos de Investigación	Proyecto	6	6	100.0		
						Ofertar Nuevos Programas Educativos en Educación Superior Tecnológica	Programa	1	1	100.0		

CUENTA PÚBLICA DEL GOBIERNO, ORGANISMOS AUXILIARES Y AUTÓNOMOS DEL ESTADO DE MÉXICO 2016

FIN	FUN	SF	PP	SP	Pr	DESCRIPCIÓN	M E T A S			PRESUPUESTO 2016 (Miles de Pesos)			
							UNIDAD DE MEDIDA	PROGR-MADO	ALCAN-ZADO	AVANCE %	AUTORIZADO	EJERCIDO	%
						Realizar Acciones Culturales y Deportivas	Accion	144	147	102.1			
						Realizar Proyectos Emprendedores en Educación Superior Tecnológica	Proyecto	6	6	100.0			
						Contactar Egresados en Educación Superior Tecnológica para Identificar las Características de su Ubicación en el Campo Laboral, así como la Pertinencia de su Formación Académica.	Egresado	400	423	105.8			
						Certificar Nuevos Procesos	Certificado	1	1	100.0			
						Impulsar el Desarrollo de Acciones para la Rehabilitación y Mantenimiento Preventivo y Correctivo con el Propósito de Mejorar la Calidad de la Infraestructura y en caso Necesario Atender las Contingencias que se Susciten Durante el Ejercicio Fiscal de Acuerdo a las Necesidades de la Institución	Inmueble	1	1	100.0			
						Proporcionar el Mobiliario y Equipo Diverso a Instalaciones y Espacios Educativos de Acuerdo a las Necesidades de la Institución.	Equipo	1	1	100.0			
02	05	06	01			GESTIÓN DE LAS POLÍTICAS EDUCATIVAS					2,883.9	2,328.6	80.7
02	05	06	01	02	04	VINCULACIÓN CON EL SECTOR PRODUCTIVO					2,883.9	2,328.6	80.7
						Firmar Nuevos Convenios con los Sectores Público, Privado y Social	Convenio	15	15	100.0			
02	05	06	02			MODERNIZACIÓN DE LA EDUCACIÓN					1,356.5	1,076.2	79.3
02	05	06	02	01	01	FORTALECIMIENTO DE LA CALIDAD EDUCATIVA					571.6	454.2	79.5
						Impartir el Idioma Inglés a los Alumnos en Educación Superior	Alumno	1,548	1,739	112.3			
02	05	06	02	01	04	TECNOLOGÍA APLICADA A LA EDUCACIÓN					544.0	490.0	90.1
						Utilizar Equipo de cómputo en el Proceso de Enseñanza-Aprendizaje en Educación Superior	Equipo de Cómputo	369	369	100.0			
02	05	06	02	01	05	CONVIVENCIA ESCOLAR SIN VIOLENCIA					240.9	132.0	54.8
						Realizar Acciones para la Prevención de la Violencia Escolar en Educación Superior	Acción	5	5	100.0			
						Realizar Acciones de Equidad de Género en Educación Superior	Acción	4	4	100.0			
						OTRAS NO CLASIFICADAS EN FUNCIONES ANTERIORES							
						ADEUDOS DE EJERCICIOS FISCALES ANTERIORES							
04	04	01	01			PREVISIONES PARA EL PAGO DE ADEUDOS DE EJERCICIOS FISCALES ANTERIORES							
04	04	01	01	01	01	PASIVOS DERIVADOS DE EROGACIONES DEVENGADAS Y PENDIENTES DE EJERCICIOS ANTERIORES							
						Registrar el Pago de Adeudos de Ejercicios Fiscales Anteriores	Documento	1	1	100.0	1,821.5	1,821.5	100.0
T O T A L											77,330.6	70,323.4	90.9
											=====	=====	

ANEXOS ESTABLECIDOS EN DIFERENTES ORDENAMIENTOS

**Relación de Bienes Inmuebles que Componen al Patrimonio
Cuenta Pública 2016
(Miles de Pesos)**

Ente Público: UNIVERSIDAD TECNOLÓGICA DEL SUR DEL ESTADO DE MÉXICO

Código	Descripción de Bienes Inmuebles	* Valor en Libros
	Terrenos	752.4
	Edificios no Habitacionales	59,555.7
	T O T A L	60,308.1

**Relación de Bienes Muebles que Componen al Patrimonio
Cuenta Pública 2016
(Miles de Pesos)**

Ente Público: UNIVERSIDAD TECNOLÓGICA DEL SUR DEL ESTADO DE MÉXICO

Código	Descripción de Bienes Muebles	Valor en Libros
	Mobiliario y Equipo de Administración	3,211.3
	Mobiliario y Equipo Educativo	5,330.2
	Equipo e Instrumental Médico y de Laboratorio	7,912.6
	Vehículos y Equipo de Transporte	5,208.4
	Maquinarias, Otros Equipos y Herramientas	3,407.3
	Otro Bienes Muebles	59,669.0
	T O T A L	84,738.8

UNIVERSIDAD TECNOLÓGICA DEL SUR DEL ESTADO DE MÉXICO Cuenta Pública 2016 Relación de Cuentas Bancarias Productivas Específicas		
Fondo, Programa o Convenio	Datos de la Cuenta Bancaria	
	Institución Bancaria	Número de Cuentas
PRESUPUESTO AUTORIZADO FEDERAL	BANCOMER	109
PRESUPUESTO AUTORIZADO INGRESOS PROPIOS	BANCOMER	784
PRESUPUESTO AUTORIZADO ESTATAL	BANCOMER	311
PROGRAMA DE EXPANSION DE LA OFERTA EDUCATIVA DE EDUCACION MEDIA SUPERIOR Y SUPERIOR 2014	BANCOMER	679
FONDO DE APOYO A LA CALIDAD 2010	BANCOMER	470
FONDO DE APOYO A LA CALIDAD 2011	BANCOMER	197
PROGRAMA INTEGRAL DE FORTALECIMIENTO INSTITUCIONAL 2011	BANCOMER	484
FONDO DE APORTACIONES MULTIPLES 2011	BANCOMER	665
PROGRAMA DE MATRICULA EMERGENTE 2013	BANCOMER	28
FONDO DE APOYO A LA CALIDAD 2013	BANCOMER	641
PROGRAMA CRUZADA CONTRA EL HAMBRE	BANCOMER	95
PROGRAMA PARA EL DESARROLLO PROFESIONAL DOCENTE "PRODEP"	BANCOMER	335
PROGRAMA DE FORTALECIMIENTO A LA CALIDAD DE INSTITUCIONES EDUCATIVAS "PFCE 2016"	BANCOMER	495
COMECYT	BANCOMER	842

**FORMATOS PARA EL CUMPLIMIENTO
DE LA LEY DE DISCIPLINA FINANCIERA
DE LAS ENTIDADES FEDERATIVAS
Y LOS MUNICIPIOS**

UTSEM

UNIVERSIDAD TECNOLÓGICA DEL SUR DEL ESTADO DE MÉXICO					
Estado de Situación Financiera Detallado - LDF					
Al 31 de diciembre de 2015 y al 31 de diciembre de 2016					
(CIFRAS EN MILES DE PESOS)					
Concepto	2016	2015	Concepto	2016	2015
ACTIVO			PASIVO		
Activo Circulante			Pasivo Circulante		
a. Efectivo y Equivalentes (a=a1+a2+a3+a4+a5+a6+a7)	4,037.2	18,994.2	a. Cuentas por Pagar a Corto Plazo (a=a1+a2+a3+a4+a5+a6+a7+a8+a9)	3,619.4	18,215
a1) Efectivo			a1) Servicios Personales por Pagar a Corto Plazo		
a2) Bancos/Tesorería	4,037.2	18,994.2	a2) Proveedores por Pagar a Corto Plazo		
a3) Bancos/Dependencias y Otros			a3) Contratistas por Obras Públicas por Pagar a Corto Plazo		
a4) Inversiones Temporales (Hasta 3 meses)			a4) Participaciones y Aportaciones por Pagar a Corto Plazo		
a5) Fondos con Afectación Específica			a5) Transferencias Otorgadas por Pagar a Corto Plazo		
a6) Depósitos de Fondos de Terceros en Garantía y/o Administración			a6) Intereses, Comisiones y Otros Gastos de la Deuda Pública por Pagar a Corto Plazo		
a7) Otros Efectivos y Equivalentes			a7) Retenciones y Contribuciones por Pagar a Corto Plazo	338.7	
b. Derechos a Recibir Efectivo o Equivalentes (b=b1+b2+b3+b4+b5+b6+b7)	7,105.6	3,417.3	a8) Devoluciones de la Ley de Ingresos por Pagar a Corto Plazo		
b1) Inversiones Financieras de Corto Plazo	6,545.0		a9) Otras Cuentas por Pagar a Corto Plazo	3,280.7	18,215
b2) Cuentas por Cobrar a Corto Plazo	554.2	3,408.8	b. Documentos por Pagar a Corto Plazo (b=b1+b2+b3)	0.0	0.0
b3) Deudores Diversos por Cobrar a Corto Plazo	6.4	8.5	b1) Documentos Comerciales por Pagar a Corto Plazo		
b4) Ingresos por Recuperar a Corto Plazo			b2) Documentos con Contratistas por Obras Públicas por Pagar a Corto Plazo		
b5) Deudores por Anticipos de la Tesorería a Corto Plazo			b3) Otros Documentos por Pagar a Corto Plazo		
b6) Préstamos Otorgados a Corto Plazo			c. Porción a Corto Plazo de la Deuda Pública a Largo Plazo (c=c1+c2)	0.0	0.0
b7) Otros Derechos a Recibir Efectivo o Equivalentes a Corto Plazo			c1) Porción a Corto Plazo de la Deuda Pública		
c. Derechos a Recibir Bienes o Servicios (c=c1+c2+c3+c4+c5)	1,850.1	22.0	c2) Porción a Corto Plazo de Arrendamiento Financiero		
c1) Anticipo a Proveedores por Adquisición de Bienes y Prestación de Servicios a Corto Plazo	1,850.1	22.0	d. Títulos y Valores a Corto Plazo		
c2) Anticipo a Proveedores por Adquisición de Bienes Inmuebles y Muebles a Corto Plazo			e. Pasivos Diferidos a Corto Plazo (e=e1+e2+e3)	0.0	0.0
c3) Anticipo a Proveedores por Adquisición de Bienes Intangibles a Corto Plazo			e1) Ingresos Cobrados por Adelantado a Corto Plazo		
c4) Anticipo a Contratistas por Obras Públicas a Corto Plazo			e2) Intereses Cobrados por Adelantado a Corto Plazo		
c5) Otros Derechos a Recibir Bienes o Servicios a Corto Plazo			e3) Otros Pasivos Diferidos a Corto Plazo		
d. Inventarios (d=d1+d2+d3+d4+d5)	382.8	329.9	f. Fondos y Bienes de Terceros en Garantía y/o Administración a Corto Plazo (f=f1+f2+f3+f4+f5+f6)	0.0	0.0
d1) Inventario de Mercancías para Venta			f1) Fondos en Garantía a Corto Plazo		
d2) Inventario de Mercancías Terminadas			f2) Fondos en Administración a Corto Plazo		
d3) Inventario de Mercancías en Proceso de Elaboración			f3) Fondos Contingentes a Corto Plazo		
d4) Inventario de Materias Primas, Materiales y Suministros para Producción			f4) Fondos de Fideicomisos, Mandatos y Contratos Análogos a Corto Plazo		
d5) Bienes en Tránsito	382.8	329.9	f5) Otros Fondos de Terceros en Garantía y/o Administración a Corto Plazo		
e. Almacenes			f6) Valores y Bienes en Garantía a Corto Plazo		
f. Estimación por Pérdida o Deterioro de Activos Circulantes (f=f1+f2)	0.0	0.0	g. Provisiones a Corto Plazo (g=g1+g2+g3)	0.0	0.0
f1) Estimaciones para Cuentas Incoobrables por Derechos a Recibir Efectivo o Equivalentes			g1) Provisión para Demandas y Juicios a Corto Plazo		
f2) Estimación por Deterioro de Inventarios			g2) Provisión para Contingencias a Corto Plazo		
g. Otros Activos Circulantes (g=g1+g2+g3+g4)	0.0	0.0	g3) Otras Provisiones a Corto Plazo		
g1) Valores en Garantía			h. Otros Pasivos a Corto Plazo (h=h1+h2+h3)	0.0	0.0
g2) Bienes en Garantía (excluye depósitos de fondos)			h1) Ingresos por Clasificar		
g3) Bienes Derivados de Embargos, Decomisos, Aseguramientos y Dación en Pago			h2) Recaudación por Participar		
g4) Adquisición con Fondos de Terceros			h3) Otros Pasivos Circulantes		
IA. Total de Activos Circulantes (IA = a + b + c + d + e + f + g)	13,375.7	22,763.4	IA. Total de Pasivos Circulantes (IIA = a + b + c + d + e + f + g + h)	3,619.4	18,215
Activo No Circulante			Pasivo No Circulante		
a. Inversiones Financieras a Largo Plazo	179.8	0.0	a. Cuentas por Pagar a Largo Plazo		
b. Derechos a Recibir Efectivo o Equivalentes a Largo Plazo	0.0	0.0	b. Documentos por Pagar a Largo Plazo		
c. Bienes Inmuebles, Infraestructura y Construcciones en Proceso	60,308.1	60,171.0	c. Deuda Pública a Largo Plazo		
d. Bienes Muebles	84,738.8	75,656.1	d. Pasivos Diferidos a Largo Plazo		
e. Activos Intangibles	0.0	0.0	e. Fondos y Bienes de Terceros en Garantía y/o en Administración a Largo Plazo		
f. Depreciación, Deterioro y Amortización Acumulada de Bienes	-78,673.5	-77,239.7	f. Provisiones a Largo Plazo		
g. Activos Diferidos	45.7	45.7	IIB. Total de Pasivos No Circulantes (IIB = a + b + c + d + e + f)	0.0	0.0
h. Estimación por Pérdida o Deterioro de Activos no Circulantes			II. Total del Pasivo (II = IIA + IIB)	3,619.4	18,215
i. Otros Activos no Circulantes			HACIENDA PÚBLICA/PATRIMONIO		
IB. Total de Activos No Circulantes (IB = a + b + c + d + e + f + g + h + i)	66,598.9	58,633.1	IIIA. Hacienda Pública/Patrimonio Contribuido (IIIA = a + b + c)	38,260.5	38,260.5
I. Total del Activo (I = IA + IB)	79,974.6	81,396.5	a. Aportaciones	38,260.5	38,260.5
			b. Donaciones de Capital		
			c. Actualización de la Hacienda Pública/Patrimonio		
			IIIB. Hacienda Pública/Patrimonio Generado (IIIB = a + b + c + d + e)	38,094.7	413,145
			a. Resultados del Ejercicio (Ahorro/ Desahorro)	-6,025.8	4,979.1
			b. Resultados de Ejercicios Anteriores	22,765.2	14,980.1
			c. Revalúos	213,553	213,553
			d. Reservas		
			e. Rectificaciones de Resultados de Ejercicios Anteriores		
			IIIC. Exceso o Insuficiencia en la Actualización de la Hacienda Pública/Patrimonio (IIIC = a+b)	0.0	0.0
			a. Resultado por Posición Monetaria		
			b. Resultado por Tenencia de Activos no Monetarios		
			III. Total Hacienda Pública/Patrimonio (III = IIIA + IIIB + IIIC)	76,355.2	79,575.0
			IV. Total del Pasivo y Hacienda Pública/Patrimonio (IV = II + III)	79,974.6	81,396.5

CUENTA PÚBLICA DEL GOBIERNO, ORGANISMOS AUXILIARES Y AUTÓNOMOS DEL ESTADO DE MÉXICO 2016

UNIVERSIDAD TECNOLÓGICA DEL SUR DEL ESTADO DE MÉXICO							
Informe Analítico de la Deuda Pública y Otros Pasivos - LDF							
Del 1 de enero al 31 de diciembre de 2016							
Denominación de la Deuda Pública y Otros Pasivos (c)	Saldo al 31 de diciembre de 2015 (d)	Disposiciones del Periodo (e)	Amortizaciones del Periodo (f)	Revaluaciones, Reclasificaciones y Otros Ajustes (g)	Saldo Final del Periodo (h) h=d+e-f+g	Pago de Intereses del Periodo (i)	Pago de Comisiones y demás costos asociados durante el Periodo (j)
1. Deuda Pública (1=A+B)	0.0	0.0	0.0	0.0	0.0	0.0	
A. Corto Plazo (A=a1+a2+a3)	0.0	0.0	0.0	0.0	0.0	0.0	
a1) Instituciones de Crédito						0.0	
a2) Títulos y Valores						0.0	
a3) Arrendamientos Financieros						0.0	
B. Largo Plazo (B=b1+b2+b3)	0.0	0.0	0.0	0.0	0.0	0.0	
b1) Instituciones de Crédito						0.0	
b2) Títulos y Valores						0.0	
b3) Arrendamientos Financieros						0.0	
2. Otros Pasivos	1,821.5				3,619.4		
3. Total de la Deuda Pública y Otros Pasivos (3=1+2)	1,821.5	0.0	0.0	0.0	3,619.4		
4. Deuda Contingente 1 (informativo)	0.0	0.0	0.0	0.0	0.0	0.0	
A. Deuda Contingente 1						0.0	
B. Deuda Contingente 2						0.0	
C. Deuda Contingente XX						0.0	
5. Valor de Instrumentos Bono Cupón Cero 2 (Informativo)	0.0	0.0	0.0	0.0	0.0	0.0	
A. Instrumento Bono Cupón Cero 1						0.0	
B. Instrumento Bono Cupón Cero 2						0.0	
C. Instrumento Bono Cupón Cero XX						0.0	

1 Se refiere a cualquier Financiamiento sin fuente o garantía de pago definida, que sea asumida de manera solidaria o subsidiaria por las Entidades Federativas con sus Municipios, organismos descentralizados y empresas de participación estatal mayoritaria y fideicomisos, locales o municipales, y por los Municipios con sus respectivos organismos descentralizados y empresas de participación municipal mayoritaria.

2 Se refiere al valor del Bono Cupón Cero que respalda el pago de los créditos asociados al mismo (Activo).

Obligaciones a Corto Plazo (k)	Monto Contratado (l)	Plazo Pactado (m)	Tasa de Interés (n)	Comisiones y Costos Relacionados (o)	Tasa Efectiva (p)
6. Obligaciones a Corto Plazo (Informativo)					
A. Crédito 1					
B. Crédito 2					
C. Crédito XX					

UTSEM

UNIVERSIDAD TECNOLÓGICA DEL SUR DEL ESTADO DE MÉXICO										
Informe Analítico de Obligaciones Diferentes de Financiamientos – LDF										
Del 1 de enero al 31 de Diciembre de 2016										
(MILES DE PESOS)										
Denominación de las Obligaciones Diferentes de Financiamiento (c)	Fecha del Contrato (d)	Fecha de inicio de operación del proyecto (e)	Fecha de vencimiento (f)	Monto de la inversión pactado (g)	Plazo pactado (h)	Monto promedio mensual del pago de la contraprestación (i)	Monto promedio mensual del pago de la inversión (j)	Monto pagado de la inversión al XX de XXXX de 20XX (k)	Monto pagado de la inversión actualizado al XX de XXXX de 20XX (l)	Saldo pendiente por pagar de la inversión al XX de XXXX de 20XX (m = g - l)
A. Asociaciones Público Privadas (APP's) (A=a+b+c+d)				0.0		0.0	0.0			0.0
a) APP 1										0.0
b) APP 2										0.0
c) APP 3										0.0
d) APP XX										0.0
B. Otros Instrumentos (B=a+b+c+d)				0.0		0.0	0.0			0.0
a) Otro Instrumento 1										0.0
b) Otro Instrumento 2										0.0
c) Otro Instrumento 3										0.0
d) Otro Instrumento XX										0.0
C. Total de Obligaciones Diferentes de Financiamiento (C=A+B)				0.0		0.0	0.0			0.0

CUENTA PÚBLICA DEL GOBIERNO, ORGANISMOS AUXILIARES Y AUTÓNOMOS DEL ESTADO DE MÉXICO 2016

UNIVERSIDAD TECNOLÓGICA DEL SUR DEL ESTADO DE MÉXICO
Balance Presupuestario - LDF
Del 1 de Enero al 31 de Diciembre de 2016
(Miles de Pesos)

Concepto	Estimado / Aprobado	Devengado	Recaudado / Pagado
A. Ingresos Totales (A = A1+A2+A3)	50,560.4	59,239.6	58,685.4
A1. Ingresos de Libre Disposición	50,560.4	55,620.1	55,065.9
A2. Transferencias Federales Etiquetadas	0.0	0.0	0.0
A3. Financiamiento Neto	0.0	3,619.5	3,619.5
B. Egresos Presupuestarios¹ (B = B1+B2)	50,560.4	70,323.4	67,100.0
B1. Gasto No Etiquetado (sin incluir Amortización de la Deuda Pública)	50,560.4	70,323.4	67,100.0
B2. Gasto Etiquetado (sin incluir Amortización de la Deuda Pública)	0.0	0.0	0.0
C. Remanentes del Ejercicio Anterior (C = C1 + C2)		20,249.1	20,249.1
C1. Remanentes de Ingresos de Libre Disposición aplicados en el periodo		20,249.1	20,249.1
C2. Remanentes de Transferencias Federales Etiquetadas aplicados en el periodo			
I. Balance Presupuestario (I = A - B + C)	0.0	9,165.3	11,834.5
II. Balance Presupuestario sin Financiamiento Neto (II = I - A3)	0.0	5,545.8	8,215.0
III. Balance Presupuestario sin Financiamiento Neto y sin Remanentes del Ejercicio Anterior (III = II - C)	0.0	-14,703.3	-12,034.1

Concepto	Aprobado	Devengado	Pagado
E. Intereses, Comisiones y Gastos de la Deuda (E = E1+E2)	0.0	0.0	
E1. Intereses, Comisiones y Gastos de la Deuda con Gasto No Etiquetado			
E2. Intereses, Comisiones y Gastos de la Deuda con Gasto Etiquetado			
IV. Balance Primario (IV = III + E)	0.0	-14,703.3	-12,034.1

Concepto	Estimado/ Aprobado	Devengado	Recaudado / Pagado
F. Financiamiento (F = F1 + F2)	0.0	0.0	0.0
F1. Financiamiento con Fuente de Pago de Ingresos de Libre Disposición			
F2. Financiamiento con Fuente de Pago de Transferencias Federales Etiquetadas			
G. Amortización de la Deuda (G = G1 + G2)	0.0	0.0	0.0
G1. Amortización de la Deuda Pública con Gasto No Etiquetado			
G2. Amortización de la Deuda Pública con Gasto Etiquetado			
A3. Financiamiento Neto (A3 = F - G)	0.0	0.0	0.0

Concepto	Estimado/ Aprobado	Devengado	Recaudado / Pagado
A1. Ingresos de Libre Disposición	50,560.4	55,620.1	55,065.9
A3.1 Financiamiento Neto con Fuente de Pago de Ingresos de Libre Disposición (A3.1 = F1 - G1)	0.0	3,619.5	3,619.5
F1. Financiamiento con Fuente de Pago de Ingresos de Libre Disposición		3,619.5	3,619.5
G1. Amortización de la Deuda Pública con Gasto No Etiquetado			
B1. Gasto No Etiquetado (sin incluir Amortización de la Deuda Pública)	50,560.4	70,323.4	67,100.0
C1. Remanentes de Ingresos de Libre Disposición aplicados en el periodo		20,249.1	20,249.1
V. Balance Presupuestario de Recursos Disponibles (V = A1 + A3.1 - B1 + C1)	0.0	9,165.3	11,834.5
VI. Balance Presupuestario de Recursos Disponibles sin Financiamiento Neto (VI = V - A3.1)	0.0	5,545.8	8,215.0

Concepto	Estimado/ Aprobado	Devengado	Recaudado / Pagado
A2. Transferencias Federales Etiquetadas	0.0		0.0
A3.2 Financiamiento Neto con Fuente de Pago de Transferencias Federales Etiquetadas (A3.2 = F2 - G2)	0.0	0.0	0.0
F2. Financiamiento con Fuente de Pago de Transferencias Federales Etiquetadas			
G2. Amortización de la Deuda Pública con Gasto Etiquetado			
B2. Gasto Etiquetado (sin incluir Amortización de la Deuda Pública)	0.0	0.0	0.0
C2. Remanentes de Transferencias Federales Etiquetadas aplicados en el periodo			
VII. Balance Presupuestario de Recursos Etiquetados (VII = A2 + A3.2 - B2 + C2)	0.0	0.0	0.0
VIII. Balance Presupuestario de Recursos Etiquetados sin Financiamiento Neto (VIII = VII - A3.2)	0.0	0.0	0.0

UTSEM

UNIVERSIDAD TECNOLÓGICA DEL SUR DEL ESTADO DE MÉXICO						
Estado Analítico de Ingresos Detallado - LDF						
Del 1 de enero al 31 de Diciembre de 2016						
(MILES DE PESOS)						
Concepto	Ingreso					Diferencia
	Estimado	Ampliaciones/ (Reducciones)	Modificado	Devengado	Recaudado	
Ingresos de Libre Disposición						
A. Impuestos			0.0			0.0
B. Cuotas y Aportaciones de Seguridad Social			0.0			0.0
C. Contribuciones de Mejoras			0.0			0.0
D. Derechos			0.0			0.0
E. Productos			0.0			0.0
F. Aprovechamientos			0.0			0.0
G. Ingresos por Ventas de Bienes y Servicios	2,918.8	-2,918.8	0.0	618.7	618.7	-618.7
H. Participaciones (H=h1h2+h3+h4+h5+h6+h7+h8+h9+h10+h11)	0.0	0.0	0.0	0.0	0.0	0.0
h1) Fondo General de Participaciones			0.0			0.0
h2) Fondo de Fomento Municipal			0.0			0.0
h3) Fondo de Fiscalización y Recaudación			0.0			0.0
h4) Fondo de Compensación			0.0			0.0
h5) Fondo de Extracción de Hidrocarburos			0.0			0.0
h6) Impuesto Especial Sobre Producción y Servicios			0.0			0.0
h7) 0.136% de la Recaudación Federal Participable			0.0			0.0
h8) 3.17% Sobre Extracción de Petróleo			0.0			0.0
h9) Gasolinas y Diésel			0.0			0.0
h10) Fondo del Impuesto Sobre la Renta			0.0			0.0
h11) Fondo de Estabilización de los Ingresos de las Entidades Federativas			0.0			0.0
I. Incentivos Derivados de la Colaboración Fiscal (I=i1+i2+i3+i4+i5)	0.0	0.0		0.0	0.0	0.0
i1) Tenencia o Uso de Vehículos			0.0			0.0
i2) Fondo de Compensación ISAN			0.0			0.0
i3) Impuesto Sobre Automóviles Nuevos			0.0			0.0
i4) Fondo de Compensación de Repesos-Intermedios			0.0			0.0
i5) Otros Incentivos Económicos			0.0			0.0
J. Transferencias	47,641.6	7,618.4	55,260.0	55,001.4	54,447.2	258.6
K. Convenios	0.0	0.0	0.0	0.0	0.0	0.0
k1) Otros Convenios y Subsidios			0.0			0.0
L. Otros Ingresos de Libre Disposición (L=l1+l2)	0.0	20,249.1	20,249.1	20,249.1	20,249.1	0.0
l1) Participaciones en Ingresos Locales			0.0			0.0
l2) Otros Ingresos de Libre Disposición		20,249.1	20,249.1	20,249.1	20,249.1	0.0
I. Total de Ingresos de Libre Disposición (I=A+B+C+D+E+F+G+H+I+J+K+L)	50,560.4	24,948.7	75,509.1	75,869.2	75,315.0	-360.1
Ingresos Excedentes de Ingresos de Libre Disposición						0.0
Transferencias Federales Etiquetadas						0.0
A. Aportaciones (A=a1+a2+a3+a4+a5+a6+a7+a8)	0.0	0.0	0.0	0.0	0.0	0.0
a1) Fondo de Aportaciones para la Nómina Educativa y Gasto Operativo			0.0			0.0
a2) Fondo de Aportaciones para los Servicios de Salud			0.0			0.0
a3) Fondo de Aportaciones para la Infraestructura Social			0.0			0.0
a4) Fondo de Aportaciones para el Fortalecimiento de los Municipios y de las Demarcaciones Territoriales del Distrito Federal			0.0			0.0
a5) Fondo de Aportaciones Múltiples			0.0			0.0
a6) Fondo de Aportaciones para la Educación Tecnológica y de Adultos			0.0			0.0
a7) Fondo de Aportaciones para la Seguridad Pública de los Estados y del Distrito Federal			0.0			0.0
a8) Fondo de Aportaciones para el Fortalecimiento de las Entidades Federativas			0.0			0.0
B. Convenios (B=b1+b2+b3+b4)	0.0	0.0	0.0	0.0	0.0	0.0
b1) Convenios de Protección Social en Salud			0.0			0.0
b2) Convenios de Descentralización			0.0			0.0
b3) Convenios de Reasignación			0.0			0.0
b4) Otros Convenios y Subsidios			0.0			0.0
C. Fondos Distintos de Aportaciones (C=c1+c2)	0.0	0.0	0.0	0.0	0.0	0.0
c1) Fondo para Entidades Federativas y Municipios Productores de Hidrocarburos			0.0			0.0
c2) Fondo Minero			0.0			0.0
D. Transferencias, Subsidios y Subvenciones, y Pensiones y Jubilaciones	0.0	0.0	0.0	0.0	0.0	0.0
E. Otras Transferencias Federales Etiquetadas			0.0			0.0
II. Total de Transferencias Federales Etiquetadas (II = A + B + C + D + E)	0.0	0.0	0.0	0.0	0.0	0.0
III. Ingresos Derivados de Financiamientos (III = A)	0.0	1,821.5	1,821.5	3,619.5	3,619.5	-1,798.0
A. Ingresos Derivados de Financiamientos	0.0	1,821.5	1,821.5	3,619.5	3,619.5	-1,798.0
IV. Total de Ingresos (IV = I + II + III)	50,560.4	26,770.2	77,330.6	79,488.7	78,934.5	-2,158.1
Datos Informativos						0.0
1. Ingresos Derivados de Financiamientos con Fuente de Pago de Ingresos de Libre Disposición		0.0	0.0	0.0	0.0	0.0
2. Ingresos Derivados de Financiamientos con Fuente de Pago de Transferencias Federales Etiquetadas			0.0			0.0
3. Ingresos Derivados de Financiamientos (3 = 1 + 2)	0.0	0.0	0.0	0.0	0.0	0.0

CUENTA PÚBLICA DEL GOBIERNO, ORGANISMOS AUXILIARES Y AUTÓNOMOS DEL ESTADO DE MÉXICO 2016

UNIVERSIDAD TECNOLÓGICA DEL SUR DEL ESTADO DE MÉXICO						
Estado Analítico del Ejercicio del Presupuesto de Egresos Detallado - LDF						
Clasificación por Objeto del Gasto (Capítulo y Concepto)						
Del 1 de enero al 31 de Diciembre de 2016						
(MILES DE PESOS)						
Concepto	Egresos					Subejercicio
	Aprobado	Ampliaciones/ (Reducciones)	Modificado	Devengado	Pagado	
I. Gasto No Etiquetado (I=A+B+C+D+E+F+G+H+I)	50,560.4	26,770.2	77,330.6	70,323.4	67,100.0	7,007.2
A. Servicios Personales (A=a1a2a3a4a5a6a7)	38,960.6	7,886.7	46,847.3	42,429.1	42,379.2	4,418.2
a1) Remuneraciones al Personal de Carácter Permanente	27,424.4	-87.3	27,237.1	24,638.3	24,638.3	2,598.8
a2) Remuneraciones al Personal de Carácter Transitorio	0.0	0.0	0.0	0.0	0.0	0.0
a3) Remuneraciones Adicionales y Especiales	3,297.0	4,507.2	7,804.2	7,782.3	7,782.3	219
a4) Seguridad Social	5,673.8	345.6	6,019.4	5,374.2	5,374.2	645.2
a5) Otras Prestaciones Sociales y Económicas	2,565.4	3,916	5,757.0	4,604.7	4,554.8	1,523
a6) Provisiones			0.0			0.0
a7) Pago de Estímulos a Servidores Públicos		29.6	29.6	29.6	29.6	0.0
B. Materiales y Suministros (B=b1b2b3b4b5b6b7b8b9)	3,117.1	1,106.9	4,224.0	3,977.3	3,972.0	246.7
b1) Materiales de Administración, Emisión de Documentos y Artículos Oficiales	1,585.2	-294.9	1,290.3	1,270.3	1,270.3	20.0
b2) Alimentos y Utensilios	407.7	20.7	428.4	428.4	428.4	0.0
b3) Materias Primas y Materiales de Producción y Comercialización	4.6	-4.6	0.0	0.0	0.0	0.0
b4) Materiales y Artículos de Construcción y de Reparación	106.8	179.3	286.1	276.1	276.1	10.0
b5) Productos Químicos, Farmacéuticos y de Laboratorio	53.2	-62.3	90.9	90.6	90.6	0.3
b6) Combustibles, Lubricantes y Aditivos	51.1	19.7	632.8	620.9	620.9	119
b7) Vestuario, Blancos, Prendas de Protección y Artículos Deportivos	143.9	33.3	177.2	177.2	177.2	0.0
b8) Materiales y Suministros Para Seguridad	0.0	0.0	0.0	0.0	0.0	0.0
b9) Herramientas, Refacciones y Accesorios Menores	202.6	1,157.7	1,313.3	1,113.8	1,108.5	204.5
C. Servicios Generales (C=c1c2c3c4c5c6c7c8c9)	8,275.5	2,946.3	11,221.8	10,248.4	8,814.1	973.4
c1) Servicios Básicos	1,346.3	-150.7	1,195.6	1,192.0	1,190.4	3.6
c2) Servicios de Arrendamiento	25.9	-10.5	15.4	15.4	15.4	0.0
c3) Servicios Profesionales, Científicos, Técnicos y Otros Servicios	1,499.6	1,742.4	3,242.0	2,811.3	2,716.8	430.7
c4) Servicios Financieros, Bancarios y Comerciales	1,536.1	-1,086.2	449.9	386.5	382.9	63.4
c5) Servicios de Instalación, Reparación, Mantenimiento y Conservación	1,471.6	2,193.2	3,664.8	3,654.7	2,579.9	10.1
c6) Servicios de Comunicación Social y Publicidad	397.3	36.2	433.5	259.7	259.7	173.8
c7) Servicio de Traslado y Viáticos	462.5	233.0	695.5	573.8	573.8	121.7
c8) Servicios Oficiales	108.1	-27.9	80.2	80.2	80.2	0.0
c9) Otros Servicios Generales	1,428.1	16.8	1,444.9	1,274.8	1,015.0	170.1
D. Transferencias, Asignaciones, Subsidios y Otras Ayudas (D=d1d2d3d4d5d6d7d8d9)	207.2	1,345.3	1,552.5	367.4	367.4	1,185.1
d1) Transferencias Internas y Asignaciones al Sector Público	207.2	1,345.3	1,552.5	367.4	367.4	1,185.1
d2) Transferencias al Resto del Sector Público			0.0			0.0
d3) Subsidios y Subvenciones			0.0			0.0
d4) Ayudas Sociales	0.0	0.0	0.0	0.0	0.0	0.0
d5) Pensiones y Jubilaciones			0.0			0.0
d6) Transferencias a Fideicomisos, Mandatos y Otros Análogos			0.0			0.0
d7) Transferencias a la Seguridad Social			0.0			0.0
d8) Donativos			0.0			0.0
d9) Transferencias al Exterior			0.0			0.0
E. Bienes Muebles, Inmuebles e Intangibles (E=e1e2e3e4e5e6e7e8e9)	0.0	11,526.5	11,526.5	11,342.7	9,608.8	183.8
e1) Mobiliario y Equipo de Administración	0.0	5,003.8	5,003.8	4,961.4	3,325.5	42.4
e2) Mobiliario y Equipo Educativo y Recreativo	0.0	375.1	375.1	375.1	375.1	0.0
e3) Equipo e Instrumental Médico y de Laboratorio	0.0	3,747.1	3,747.1	3,747.1	3,747.1	0.0
e4) Vehículos y Equipo de Transporte	0.0	0.0	0.0	0.0	0.0	0.0
e5) Equipo de Defensa y Seguridad	0.0	0.0	0.0	0.0	0.0	0.0
e6) Maquinaria, Otros Equipos y Herramientas	0.0	2,400.5	2,400.5	2,259.1	2,161.1	114.4
e7) Activos Biológicos	0.0	0.0	0.0	0.0	0.0	0.0
e8) Bienes Inmuebles	0.0	0.0	0.0	0.0	0.0	0.0
e9) Activos Intangibles	0.0	0.0	0.0	0.0	0.0	0.0
F. Inversión Pública (F=f1f2f3)	0.0	137.0	137.0	137.0	137.0	0.0
f1) Obra Pública en Bienes de Dominio Público	0.0	0.0	0.0	0.0	0.0	0.0
f2) Obra Pública en Bienes Propios	0.0	137.0	137.0	137.0	137.0	0.0
f3) Proyectos Productivos y Acciones de Fomento	0.0	0.0	0.0	0.0	0.0	0.0
G. Inversiones Financieras y Otras Provisiones (G=g1g2g3g4g5g6g7)	0.0	0.0	0.0	0.0	0.0	0.0
g1) Inversiones Para el Fomento de Actividades Productivas			0.0			0.0
g2) Acciones y Participaciones de Capital			0.0			0.0
g3) Compra de Títulos y Valores			0.0			0.0
g4) Concesión de Préstamos			0.0			0.0
g5) Inversiones en Fideicomisos, Mandatos y Otros Análogos			0.0			0.0
Fideicomiso de Desastres Naturales (Informativo)			0.0			0.0
g6) Otras Inversiones Financieras			0.0			0.0
g7) Provisiones para Contingencias y Otras Erogaciones Especiales			0.0			0.0
H. Participaciones y Aportaciones (H=h1h2h3)	0.0	0.0	0.0	0.0	0.0	0.0
h1) Participaciones			0.0			0.0
h2) Aportaciones			0.0			0.0
h3) Convenios			0.0			0.0
I. Deuda Pública (I=i1i2i3i4i5i6i7)	0.0	1,821.5	1,821.5	1,821.5	1,821.5	0.0
i1) Amortización de la Deuda Pública			0.0			0.0
i2) Intereses de la Deuda Pública			0.0			0.0
i3) Comisiones de la Deuda Pública			0.0			0.0
i4) Gastos de la Deuda Pública			0.0			0.0
i5) Costo por Coberturas			0.0			0.0
i6) Apoyos Financieros			0.0			0.0
i7) Adeudos de Ejercicios Fiscales Anteriores (ADEFAS)		1,821.5	1,821.5	1,821.5	1,821.5	0.0

UTSEM

II. Gasto Etiquetado (II=A+B+C+D+E+F+G+H+I)	0.0	0.0	0.0	0.0	0.0	0.0
A. Servicios Personales (A=a1+a2+a3+a4+a5+a6+a7)	0.0	0.0	0.0	0.0	0.0	0.0
a1) Remuneraciones al Personal de Carácter Permanente	0.0	0.0	0.0	0.0	0.0	0.0
a2) Remuneraciones al Personal de Carácter Transitorio	0.0	0.0	0.0	0.0	0.0	0.0
a3) Remuneraciones Adicionales y Especiales	0.0	0.0	0.0	0.0	0.0	0.0
a4) Seguridad Social	0.0	0.0	0.0	0.0	0.0	0.0
a5) Otras Prestaciones Sociales y Económicas	0.0	0.0	0.0	0.0	0.0	0.0
a6) Previsiones	0.0	0.0	0.0	0.0	0.0	0.0
a7) Pago de Estímulos a Servidores Públicos	0.0	0.0	0.0	0.0	0.0	0.0
B. Materiales y Suministros (B=b1+b2+b3+b4+b5+b6+b7+b8+b9)	0.0	0.0	0.0	0.0	0.0	0.0
b1) Materiales de Administración, Emisión de Documentos y Artículos Oficiales	0.0	0.0	0.0	0.0	0.0	0.0
b2) Alimentos y Utensilios	0.0	0.0	0.0	0.0	0.0	0.0
b3) Materias Primas y Materiales de Producción y Comercialización	0.0	0.0	0.0	0.0	0.0	0.0
b4) Materiales y Artículos de Construcción y de Reparación	0.0	0.0	0.0	0.0	0.0	0.0
b5) Productos Químicos, Farmacéuticos y de Laboratorio	0.0	0.0	0.0	0.0	0.0	0.0
b6) Combustibles, Lubricantes y Aditivos	0.0	0.0	0.0	0.0	0.0	0.0
b7) Vestuario, Blancos, Prendas de Protección y Artículos Deportivos	0.0	0.0	0.0	0.0	0.0	0.0
b8) Materiales y Suministros Para Seguridad	0.0	0.0	0.0	0.0	0.0	0.0
b9) Herramientas, Refacciones y Accesorios Menores	0.0	0.0	0.0	0.0	0.0	0.0
C. Servicios Generales (C=c1+c2+c3+c4+c5+c6+c7+c8+c9)	0.0	0.0	0.0	0.0	0.0	0.0
c1) Servicios Básicos	0.0	0.0	0.0	0.0	0.0	0.0
c2) Servicios de Arrendamiento	0.0	0.0	0.0	0.0	0.0	0.0
c3) Servicios Profesionales, Científicos, Técnicos y Otros Servicios	0.0	0.0	0.0	0.0	0.0	0.0
c4) Servicios Financieros, Bancarios y Comerciales	0.0	0.0	0.0	0.0	0.0	0.0
c5) Servicios de Instalación, Reparación, Mantenimiento y Conservación	0.0	0.0	0.0	0.0	0.0	0.0
c6) Servicio de Comunicación Social y Publicidad	0.0	0.0	0.0	0.0	0.0	0.0
c7) Servicios de Traslado y Viáticos	0.0	0.0	0.0	0.0	0.0	0.0
c8) Servicios Oficiales	0.0	0.0	0.0	0.0	0.0	0.0
c9) Otros Servicios Generales	0.0	0.0	0.0	0.0	0.0	0.0
D. Transferencias, Asignaciones, Subsidios y Otras Ayudas (D=d1+d2+d3+d4+d5+d6+d7+d8+d9)	0.0	0.0	0.0	0.0	0.0	0.0
d1) Transferencias Internas y Asignaciones al Sector Público	0.0	0.0	0.0	0.0	0.0	0.0
d2) Transferencias al Resto del Sector Público	0.0	0.0	0.0	0.0	0.0	0.0
d3) Subsidios y Subvenciones	0.0	0.0	0.0	0.0	0.0	0.0
d4) Ayudas Sociales	0.0	0.0	0.0	0.0	0.0	0.0
d5) Pensiones y Jubilaciones	0.0	0.0	0.0	0.0	0.0	0.0
d6) Transferencias a Fideicomisos, Mandatos y Otros Análogos	0.0	0.0	0.0	0.0	0.0	0.0
d7) Transferencias a la Seguridad Social	0.0	0.0	0.0	0.0	0.0	0.0
d8) Donativos	0.0	0.0	0.0	0.0	0.0	0.0
d9) Transferencias al Exterior	0.0	0.0	0.0	0.0	0.0	0.0
E. Bienes Muebles, Inmuebles e Intangibles (E=e1+e2+e3+e4+e5+e6+e7+e8+e9)	0.0	0.0	0.0	0.0	0.0	0.0
e1) Mobiliario y Equipo de Administración	0.0	0.0	0.0	0.0	0.0	0.0
e2) Mobiliario y Equipo Educativo y Recreativo	0.0	0.0	0.0	0.0	0.0	0.0
e3) Equipo e Instrumental Médico y de Laboratorio	0.0	0.0	0.0	0.0	0.0	0.0
e4) Vehículos y Equipo de Transporte	0.0	0.0	0.0	0.0	0.0	0.0
e5) Equipo de Defensa y Seguridad	0.0	0.0	0.0	0.0	0.0	0.0
e6) Maquinaria, Otros Equipos y Herramientas	0.0	0.0	0.0	0.0	0.0	0.0
e7) Activos Biológicos	0.0	0.0	0.0	0.0	0.0	0.0
e8) Bienes Inmuebles	0.0	0.0	0.0	0.0	0.0	0.0
e9) Activos Intangibles	0.0	0.0	0.0	0.0	0.0	0.0
F. Inversión Pública (F=f1+f2+f3)	0.0	0.0	0.0	0.0	0.0	0.0
f1) Obra Pública en Bienes de Dominio Público	0.0	0.0	0.0	0.0	0.0	0.0
f2) Obra Pública en Bienes Propios	0.0	0.0	0.0	0.0	0.0	0.0
f3) Proyectos Productivos y Acciones de Fomento	0.0	0.0	0.0	0.0	0.0	0.0
G. Inversiones Financieras y Otras Provisiones (G=g1+g2+g3+g4+g5+g6+g7)	0.0	0.0	0.0	0.0	0.0	0.0
g1) Inversiones Para el Fomento de Actividades Productivas	0.0	0.0	0.0	0.0	0.0	0.0
g2) Acciones y Participaciones de Capital	0.0	0.0	0.0	0.0	0.0	0.0
g3) Compra de Títulos y Valores	0.0	0.0	0.0	0.0	0.0	0.0
g4) Concesión de Préstamos	0.0	0.0	0.0	0.0	0.0	0.0
g5) Inversiones en Fideicomisos, Mandatos y Otros Análogos	0.0	0.0	0.0	0.0	0.0	0.0
Fideicomiso de Desastres Naturales (Informativo)	0.0	0.0	0.0	0.0	0.0	0.0
g6) Otras Inversiones Financieras	0.0	0.0	0.0	0.0	0.0	0.0
g7) Provisiones para Contingencias y Otras Erogaciones Especiales	0.0	0.0	0.0	0.0	0.0	0.0
H. Participaciones y Aportaciones (H=h1+h2+h3)	0.0	0.0	0.0	0.0	0.0	0.0
h1) Participaciones	0.0	0.0	0.0	0.0	0.0	0.0
h2) Aportaciones	0.0	0.0	0.0	0.0	0.0	0.0
h3) Convenios	0.0	0.0	0.0	0.0	0.0	0.0
I. Deuda Pública (I=i1+i2+i3+i4+i5+i6+i7)	0.0	0.0	0.0	0.0	0.0	0.0
i1) Amortización de la Deuda Pública	0.0	0.0	0.0	0.0	0.0	0.0
i2) Intereses de la Deuda Pública	0.0	0.0	0.0	0.0	0.0	0.0
i3) Comisiones de la Deuda Pública	0.0	0.0	0.0	0.0	0.0	0.0
i4) Gastos de la Deuda Pública	0.0	0.0	0.0	0.0	0.0	0.0
i5) Costo por Coberturas	0.0	0.0	0.0	0.0	0.0	0.0
i6) Apoyos Financieros	0.0	0.0	0.0	0.0	0.0	0.0
i7) Adeudos de Ejercicios Fiscales Anteriores (ADEFAS)	0.0	0.0	0.0	0.0	0.0	0.0
III. Total de Egresos (III = I + II)	50,560.4	26,770.2	77,330.6	70,323.4	67,100.0	7,007.2

CUENTA PÚBLICA DEL GOBIERNO, ORGANISMOS AUXILIARES Y AUTÓNOMOS DEL ESTADO DE MÉXICO 2016

UNIVERSIDAD TECNOLÓGICA DEL SUR DEL ESTADO DE MÉXICO						
Estado Analítico del Ejercicio del Presupuesto de Egresos Detallado - LDF						
Clasificación Administrativa						
Del 1 de enero al 31 de Diciembre de 2016						
(MILES DE PESOS)						
Concepto (c)	Egresos					Subejercicio
	Aprobado	Ampliaciones/ (Reducciones)	Modificado	Devengado	Pagado	
I. Gasto No Etiquetado (I=A+B+C+D+E+F+G+H)	50,560.4	26,770.2	77,330.6	70,323.4	67,100.0	7,007.2
A. 20501 Universidad Tecnológica del Sur del Estado de México	50,560.4	26,770.2	77,330.6	70,323.4	67,100.0	7,007.2
B. Dependencia o Unidad Administrativa 2			0.0			0.0
C. Dependencia o Unidad Administrativa 3			0.0			0.0
D. Dependencia o Unidad Administrativa 4			0.0			0.0
E. Dependencia o Unidad Administrativa 5			0.0			0.0
F. Dependencia o Unidad Administrativa 6			0.0			0.0
G. Dependencia o Unidad Administrativa 7			0.0			0.0
H. Dependencia o Unidad Administrativa xx			0.0			0.0
II. Gasto Etiquetado (II=A+B+C+D+E+F+G+H)	0.0	0.0	0.0	0.0	0.0	0.0
A. 20501 Universidad Tecnológica del Sur del Estado de México	0.0	0.0	0.0	0.0	0.0	0.0
B. Dependencia o Unidad Administrativa 2			0.0			0.0
C. Dependencia o Unidad Administrativa 3			0.0			0.0
D. Dependencia o Unidad Administrativa 4			0.0			0.0
E. Dependencia o Unidad Administrativa 5			0.0			0.0
F. Dependencia o Unidad Administrativa 6			0.0			0.0
G. Dependencia o Unidad Administrativa 7			0.0			0.0
H. Dependencia o Unidad Administrativa xx			0.0			0.0
III. Total de Egresos (III = I + II)	50,560.4	26,770.2	77,330.6	70,323.4	67,100.0	7,007.2

UTSEM

UNIVERSIDAD TECNOLÓGICA DEL SUR DEL ESTADO DE MÉXICO						
Estado Analítico del Ejercicio del Presupuesto de Egresos Detallado - LDF						
Clasificación Funcional (Finalidad y Función)						
Del 1 de enero Al 31 de Diciembre de 2016 (b)						
(MILES DE PESOS)						
Concepto (c)	Egresos					Subejercicio (e)
	Aprobado (d)	Ampliaciones/ (Reducciones)	Modificado	Devengado	Pagado	
I. Gasto No Etiquetado (I=A+B+C+D)	50,560.4	26,770.2	77,330.6	70,323.4	67,100.0	7,007.2
A. Gobierno (A=a1+a2+a3+a4+a5+a6+a7+a8)	0.0	0.0	0.0	0.0	0.0	0.0
a1) Legislación			0.0			0.0
a2) Justicia			0.0			0.0
a3) Coordinación de la Política de Gobierno			0.0			0.0
a4) Relaciones Exteriores			0.0			0.0
a5) Asuntos Financieros y Hacendarios			0.0			0.0
a6) Seguridad Nacional			0.0			0.0
a7) Asuntos de Orden Público y de Seguridad Interior			0.0			0.0
a8) Otros Servicios Generales			0.0			0.0
B. Desarrollo Social (B=b1+b2+b3+b4+b5+b6+b7)	50,560.4	24,948.7	75,509.1	68,501.9	65,278.5	7,007.2
b1) Protección Ambiental			0.0			0.0
b2) Vivienda y Servicios a la Comunidad			0.0			0.0
b3) Salud			0.0			0.0
b4) Recreación, Cultura y Otras Manifestaciones Sociales			0.0			0.0
b5) Educación	50,560.4	24,948.7	75,509.1	68,501.9	65,278.5	7,007.2
b6) Protección Social			0.0			0.0
b7) Otros Asuntos Sociales			0.0			0.0
C. Desarrollo Económico (C=c1+c2+c3+c4+c5+c6+c7+c8+c9)	0.0	0.0	0.0	0.0	0.0	0.0
c1) Asuntos Económicos, Comerciales y Laborales en General			0.0			0.0
c2) Agropecuaria, Silvicultura, Pesca y Caza			0.0			0.0
c3) Combustibles y Energía			0.0			0.0
c4) Minería, Manufacturas y Construcción			0.0			0.0
c5) Transporte			0.0			0.0
c6) Comunicaciones			0.0			0.0
c7) Turismo			0.0			0.0
c8) Ciencia, Tecnología e Innovación			0.0			0.0
c9) Otras Industrias y Otros Asuntos Económicos			0.0			0.0
D. Otras No Clasificadas en Funciones Anteriores (D=d1+d2+d3+d4)	0.0	1,821.5	1,821.5	1,821.5	1,821.5	0.0
d1) Transacciones de la Deuda Pública / Costo Financiero de la Deuda			0.0			0.0
d2) Transferencias, Participaciones y Aportaciones Entre Diferentes Niveles y Ordenes de Gobierno			0.0			0.0
d3) Saneamiento del Sistema Financiero			0.0			0.0
d4) Adeudos de Ejercicios Fiscales Anteriores		1,821.5	1,821.5	1,821.5	1,821.5	0.0
II. Gasto Etiquetado (II=A+B+C+D)	0.0	0.0	0.0	0.0	0.0	0.0
A. Gobierno (A=a1+a2+a3+a4+a5+a6+a7+a8)	0.0	0.0	0.0	0.0	0.0	0.0
a1) Legislación			0.0			0.0
a2) Justicia			0.0			0.0
a3) Coordinación de la Política de Gobierno			0.0			0.0
a4) Relaciones Exteriores			0.0			0.0
a5) Asuntos Financieros y Hacendarios			0.0			0.0
a6) Seguridad Nacional			0.0			0.0
a7) Asuntos de Orden Público y de Seguridad Interior			0.0			0.0
a8) Otros Servicios Generales			0.0			0.0
B. Desarrollo Social (B=b1+b2+b3+b4+b5+b6+b7)	0.0	0.0	0.0	0.0	0.0	0.0
b1) Protección Ambiental			0.0			0.0
b2) Vivienda y Servicios a la Comunidad			0.0			0.0
b3) Salud			0.0			0.0
b4) Recreación, Cultura y Otras Manifestaciones Sociales			0.0			0.0
b5) Educación	0.0	0.0	0.0	0.0	0.0	0.0
b6) Protección Social			0.0			0.0
b7) Otros Asuntos Sociales			0.0			0.0
C. Desarrollo Económico (C=c1+c2+c3+c4+c5+c6+c7+c8+c9)	0.0	0.0	0.0	0.0	0.0	0.0
c1) Asuntos Económicos, Comerciales y Laborales en General			0.0			0.0
c2) Agropecuaria, Silvicultura, Pesca y Caza			0.0			0.0
c3) Combustibles y Energía			0.0			0.0
c4) Minería, Manufacturas y Construcción			0.0			0.0
c5) Transporte			0.0			0.0
c6) Comunicaciones			0.0			0.0
c7) Turismo			0.0			0.0
c8) Ciencia, Tecnología e Innovación			0.0			0.0
c9) Otras Industrias y Otros Asuntos Económicos			0.0			0.0
D. Otras No Clasificadas en Funciones Anteriores (D=d1+d2+d3+d4)	0.0	0.0	0.0	0.0	0.0	0.0
d1) Transacciones de la Deuda Pública / Costo Financiero de la Deuda			0.0			0.0
d2) Transferencias, Participaciones y Aportaciones Entre Diferentes Niveles y Ordenes de Gobierno			0.0			0.0
d3) Saneamiento del Sistema Financiero			0.0			0.0
d4) Adeudos de Ejercicios Fiscales Anteriores			0.0			0.0
III. Total de Egresos (III = I + II)	50,560.4	26,770.2	77,330.6	70,323.4	67,100.0	7,007.2

CUENTA PÚBLICA DEL GOBIERNO, ORGANISMOS AUXILIARES Y AUTÓNOMOS DEL ESTADO DE MÉXICO 2016

UNIVERSIDAD TECNOLÓGICA DEL SUR DEL ESTADO DE MÉXICO						
Estado Analítico del Ejercicio del Presupuesto de Egresos Detallado - LDF						
Clasificación de Servicios Personales por Categoría						
Del 1 de enero al 31 de Diciembre de 2016						
(MILES DE PESOS)						
Concepto (c)	Egresos					Subejercicio
	Aprobado	Ampliaciones/ (Reducciones)	Modificado	Devengado	Pagado	
I. Gasto No Etiquetado (I=A+B+C+D+E+F)	38,960.6	7,886.7	46,847.3	42,429.1	42,379.2	4,418.2
A. Personal Administrativo y de Servicio Público	38,960.6	7,886.7	46,847.3	42,429.1	42,379.2	4,418.2
B. Magisterio			0.0			0.0
C. Servicios de Salud (C=c1+c2)	0.0	0.0	0.0	0.0	0.0	0.0
c1) Personal Administrativo			0.0			0.0
c2) Personal Médico, Paramédico y afín			0.0			0.0
D. Seguridad Pública			0.0			0.0
E. Gastos asociados a la implementación de nuevas leyes federales o reformas a las mismas (E = e1+ e2)	0.0	0.0	0.0	0.0	0.0	0.0
e1) Nombre del Programa o Ley 1			0.0			0.0
e2) Nombre del Programa o Ley 2			0.0			0.0
F. Sentencias laborales definitivas			0.0			0.0
II. Gasto Etiquetado (II=A+B+C+D+E+F)	0.0	0.0	0.0	0.0	0.0	0.0
A. Personal Administrativo y de Servicio Público	0.0	0.0	0.0	0.0	0.0	0.0
B. Magisterio			0.0			0.0
C. Servicios de Salud (C=c1+c2)	0.0	0.0	0.0	0.0	0.0	0.0
c1) Personal Administrativo			0.0			0.0
c2) Personal Médico, Paramédico y afín			0.0			0.0
D. Seguridad Pública			0.0			0.0
E. Gastos asociados a la implementación de nuevas leyes federales o reformas a las mismas (E = e1+ e2)	0.0	0.0	0.0	0.0	0.0	0.0
e1) Nombre del Programa o Ley 1			0.0			0.0
e2) Nombre del Programa o Ley 2			0.0			0.0
F. Sentencias laborales definitivas			0.0			0.0
III. Total del Gasto en Servicios Personales (III = I + II)	38,960.6	7,886.7	46,847.3	42,429.1	42,379.2	4,418.2