

UNIVERSIDAD TECNOLÓGICA DEL SUR DEL ESTADO DE MÉXICO

UTSEM



| CONTENIDO | PÁGINA |
|--|--------|
| I. INFORMACIÓN CONTABLE | |
| ESTADO DE SITUACIÓN FINANCIERA | 5 |
| ESTADO DE ACTIVIDADES | 6 |
| ESTADO DE VARIACIÓN EN LA HACIENDA PÚBLICA | 7 |
| ESTADO DE CAMBIOS EN LA SITUACIÓN FINANCIERA | 8 |
| ESTADO DE FLUJOS DE EFECTIVO | 9 |
| ESTADO ANALÍTICO DEL ACTIVO | 10 |
| ESTADO ANALÍTICO DE LA DEUDA Y OTROS PASIVOS | 11 |
| NOTAS A LOS ESTADOS FINANCIEROS | 12 |
| II. INFORMACIÓN PRESUPUESTARIA | 31 |
| III. INFORMACIÓN PROGRAMÁTICA | 45 |
| IV. ANEXOS ESTABLECIDOS EN DIFERENTES ORDENAMIENTOS | 57 |
| V. FORMATOS PARA EL CUMPLIMIENTO DE LA LEY DE DISCIPLINA FINANCIERA DE LAS ENTIDADES FEDERATIVAS Y LOS MUNICIPIOS | 61 |



UTSEM

UNIVERSIDAD TECNOLÓGICA DEL SUR DEL ESTADO DE MÉXICO Estado de Situación Financiera Al 31 de Diciembre de 2017 y 2016 (Miles de Pesos)

| Concepto | Año | | Concepto | Año | |
|---|-----------------|-----------------|---|-----------------|-----------------|
| | 2017 | 2016 | | 2017 | 2016 |
| ACTIVO | | | PASIVO | | |
| <i>Activo Circulante</i> | | | <i>Pasivo Circulante</i> | | |
| Efectivo y Equivalentes | 16,042.8 | 4,037.2 | Cuentas por Pagar a Corto Plazo | 1,073.6 | 3,619.4 |
| Derechos a Recibir Efectivo o Equivalentes | 2,491.8 | 7,105.6 | Documentos por Pagar a Corto Plazo | .0 | .0 |
| Derechos a Recibir Bienes o Servicios | 8.6 | 1,850.1 | Porción a Corto Plazo de la Deuda Pública a Largo Plazo | .0 | .0 |
| Inventarios | .0 | 382.8 | Títulos y Valores a Corto Plazo | .0 | .0 |
| Almacenes | .0 | .0 | Pasivos Diferidos a Corto Plazo | .0 | .0 |
| Estimación por Pérdida o Deterioro de Activos Circulantes | .0 | .0 | Fondos y Bienes de Terceros en Garantía y/o Administración a Corto Plazo | .0 | .0 |
| Otros Activos Circulantes | .0 | .0 | Provisiones a Corto Plazo | .0 | .0 |
| | | | Otros Pasivos a Corto Plazo | .0 | .0 |
| Total de Activos Circulantes | 18,543.2 | 13,375.7 | Total de Pasivos Circulantes | 1,073.6 | 3,619.4 |
| <i>Activo No Circulante</i> | | | <i>Pasivo No Circulante</i> | | |
| Inversiones Financieras a Largo Plazo | .0 | 179.8 | Cuentas por Pagar a Largo Plazo | | |
| Derechos a Recibir Efectivo o Equivalentes a Largo Plazo | .0 | .0 | Documentos por Pagar a Largo Plazo | | |
| Bienes Inmuebles, Infraestructura y Construcciones en Proceso | 60,308.1 | 60,308.1 | Deuda Pública a Largo Plazo | | |
| Bienes Muebles | 85,280.1 | 84,738.8 | Pasivos Diferidos a Largo Plazo | | |
| Activos Intangibles | .0 | .0 | Fondos y Bienes de Terceros en Garantía y/o en Administración a Largo Plazo | | |
| Depreciación, Deterioro y Amortización Acumulada de Bienes | -83,974.4 | -78,673.5 | Provisiones a Largo Plazo | | |
| Activos Diferidos | 21.6 | 45.7 | | | |
| Estimación por Pérdida o Deterioro de Activos no Circulantes | | .0 | Total de Pasivos No Circulantes | .0 | .0 |
| Otros Activos no Circulantes | | .0 | | | |
| Total de Activos No Circulantes | 61,635.4 | 66,598.9 | Total del Pasivo | 1,073.6 | 3,619.4 |
| Total del Activo | 80,178.6 | 79,974.6 | HACIENDA PÚBLICA/ PATRIMONIO | | |
| | | | <i>Hacienda Pública/Patrimonio Contribuido</i> | 38,260.5 | 38,260.5 |
| | | | Aportaciones | 38,260.5 | 38,260.5 |
| | | | Donaciones de Capital | .0 | .0 |
| | | | Actualización de la Hacienda Pública / Patrimonio | .0 | .0 |
| | | | Hacienda Pública/Patrimonio Generado | 40,844.5 | 38,094.7 |
| | | | Resultados del Ejercicio (Ahorro / Desahorro) | 2,601.5 | -6,025.8 |
| | | | Resultados de Ejercicios Anteriores | 16,887.7 | 22,765.2 |
| | | | Revaluos | 21,355.3 | 21,355.3 |
| | | | Reservas | | |
| | | | Rectificaciones de Resultados de Ejercicios Anteriores | | |
| | | | Exceso o Insuficiencia en la Actualización de la Hacienda Pública/Patrimonio | .0 | .0 |
| | | | Resultado por Posición Monetaria | | |
| | | | Resultado por Tenencia de Activos no Monetarios | | |
| | | | Total Hacienda Pública/ Patrimonio | 79,105.0 | 76,355.2 |
| | | | Total del Pasivo y Hacienda Pública / Patrimonio | 80,178.6 | 79,974.6 |

CUENTA PÚBLICA DEL GOBIERNO, ORGANISMOS AUXILIARES Y AUTÓNOMOS DEL ESTADO DE MÉXICO 2017

UNIVERSIDAD TECNOLÓGICA DEL SUR DEL ESTADO DE MÉXICO
Estado de Actividades
Del 1 de Enero al 31 de Diciembre de 2017 y 2016
(Miles de Pesos)

| Concepto | 2017 | 2016 |
|--|-----------------|-----------------|
| INGRESOS Y OTROS BENEFICIOS | | |
| Ingresos de la Gestión | .0 | .0 |
| Impuestos | | |
| Cuotas y Aportaciones de Seguridad Social | | |
| Contribuciones de Mejoras | | |
| Derechos | | |
| Productos de Tipo Corriente | | |
| Aprovechamientos de Tipo Corriente | | |
| Ingresos por Venta de Bienes y Servicios | | |
| Ingresos no Comprendidos en las Fracciones de la Ley de Ingresos Causados en Ejercicios Fiscales Anteriores Pendientes de Liquidación o Pago | | |
| Participaciones, Aportaciones, Transferencias, Asignaciones, Subsidios y Otras Ayudas | 72,166.9 | 55,001.4 |
| Participaciones y Aportaciones | | .0 |
| Transferencia, Asignaciones, Subsidios y Otras Ayudas | 72,166.9 | 55,001.4 |
| Otros Ingresos y Beneficios | 866.7 | 618.7 |
| Ingresos Financieros | 245.3 | 45.0 |
| Incremento por Variación de Inventarios | .0 | .0 |
| Disminución del Exceso de Estimaciones por Pérdida o Deterioro u Obsolescencia | .0 | .0 |
| Disminución del Exceso de Provisiones | .0 | .0 |
| Otros Ingresos y Beneficios Varios | 621.4 | 573.7 |
| Total de Ingresos y Otros Beneficios | 73,033.6 | 55,620.1 |
| GASTOS Y OTRAS PÉRDIDAS | | |
| Gastos de Funcionamiento | 62,792.2 | 54,831.7 |
| Servicios Personales | 48,379.9 | 42,429.0 |
| Materiales y Suministros | 3,001.0 | 3,977.3 |
| Servicios Generales | 11,411.3 | 8,425.4 |
| Transferencia, Asignaciones, Subsidios y Otras Ayudas | 1,578.1 | 367.4 |
| Transferencias Internas y Asignaciones al Sector Público | .0 | .0 |
| Transferencias al Resto del Sector Público | .0 | .0 |
| Subsidios y Subvenciones | .0 | .0 |
| Ayudas Sociales | 1,578.1 | 367.4 |
| Pensiones y Jubilaciones | .0 | .0 |
| Transferencias a Fideicomisos, Mandatos y Contratos Análogos | .0 | .0 |
| Transferencias a la Seguridad Social | .0 | .0 |
| Donativos | .0 | .0 |
| Transferencias al Exterior | .0 | .0 |
| Participaciones y Aportaciones | .0 | .0 |
| Participaciones | .0 | .0 |
| Aportaciones | .0 | .0 |
| Convenios | .0 | .0 |
| Intereses, Comisiones y Otros Gastos de la Deuda Pública | .0 | .0 |
| Intereses de la Deuda Pública | .0 | .0 |
| Comisiones de la Deuda Pública | .0 | .0 |
| Gastos de la Deuda Pública | .0 | .0 |
| Costo por Coberturas | .0 | .0 |
| Apoyos Financieros | .0 | .0 |
| Otros Gastos y Pérdidas Extraordinarias | 6,057.8 | 4,239.7 |
| Estimaciones, Depreciaciones, Deterioros, Obsolescencia y Amortizaciones | 5,300.9 | 4,239.7 |
| Provisiones | .0 | .0 |
| Disminución de Inventarios | .0 | .0 |
| Aumento por Insuficiencia de Estimaciones por Pérdida o Deterioro y Obsolescencia | .0 | .0 |
| Aumento por Insuficiencia de Provisiones | .0 | .0 |
| Otros Gastos | 756.9 | .0 |
| Inversión Pública | 4.0 | 2,207.1 |
| Inversión Pública no Capitalizable | 4.0 | 2,207.1 |
| Total de Gastos y Otras Pérdidas | 70,432.1 | 61,645.9 |
| Resultados del Ejercicio (Ahorro/Desahorro) | 2,601.5 | -6,025.8 |

UTSEM

UNIVERSIDAD TECNOLÓGICA DEL SUR DEL ESTADO DE MÉXICO Estado de Variación en la Hacienda Pública Del 1 de Enero al 31 de Diciembre de 2017 (Miles de Pesos)

| Concepto | Hacienda Pública/Patrimonio Contribuido | Hacienda Pública/Patrimonio Generado de Ejercicios Anteriores | Hacienda Pública/Patrimonio Generado del Ejercicio | Ajustes por Cambios de Valor | TOTAL |
|--|---|---|--|------------------------------|-----------------|
| Rectificaciones de Resultados de Ejercicios Anteriores | | | | | .0 |
| Patrimonio Neto Inicial Ajustado del Ejercicio 2016 | 38,260.5 | | | .0 | 38,260.5 |
| Aportaciones | 38,260.5 | .0 | .0 | .0 | 38,260.5 |
| Donaciones de Capital | .0 | .0 | .0 | .0 | .0 |
| Actualización de la Hacienda Pública/Patrimonio | .0 | .0 | .0 | .0 | .0 |
| Variaciones de la Hacienda Pública/Patrimonio Neto del Ejercicio 2016 | | 22,765.2 | -6,025.8 | 21,355.3 | 38,094.7 |
| Resultados del Ejercicio (Ahorro/Desahorro) | .0 | .0 | -6,025.8 | .0 | -6,025.8 |
| Resultados de Ejercicios Anteriores | .0 | 22,765.2 | .0 | .0 | 22,765.2 |
| Revalúos | .0 | .0 | .0 | 21,355.3 | 21,355.3 |
| Reservas | .0 | .0 | .0 | .0 | .0 |
| Hacienda Pública/Patrimonio Neto Final del Ejercicio 2016 | 38,260.5 | 22,765.2 | -6,025.8 | 21,355.3 | 76,355.2 |
| Cambios en la Hacienda Pública/Patrimonio Neto del Ejercicio al 31 de Diciembre de 2017 | .0 | | | .0 | .0 |
| Aportaciones | .0 | .0 | .0 | .0 | .0 |
| Donaciones de Capital | .0 | .0 | .0 | .0 | .0 |
| Actualización de la Hacienda Pública/Patrimonio | .0 | .0 | .0 | .0 | .0 |
| Variaciones de la Hacienda Pública/Patrimonio Neto del Ejercicio al 31 de Diciembre de 2017 | | -5,877.5 | 2,601.5 | .0 | -3,276.0 |
| Resultados del Ejercicio (Ahorro/Desahorro) | .0 | .0 | 2,601.5 | .0 | 2,601.5 |
| Resultados de Ejercicios Anteriores | .0 | -5,877.5 | .0 | .0 | -5,877.5 |
| Revalúos | .0 | .0 | .0 | .0 | .0 |
| Reservas | .0 | .0 | .0 | .0 | .0 |
| Saldo Neto en la Hacienda Pública /Patrimonio al 31 de Diciembre de 2017 | 38,260.5 | 16,887.7 | 2,601.5 | 21,355.3 | 79,105.0 |

UNIVERSIDAD TECNOLÓGICA DEL SUR DEL ESTADO DE MÉXICO
Estado de Cambios en la Situación Financiera
Del 1 de Enero al 31 de Diciembre de 2017
(Miles de Pesos)

| Concepto | Origen | Aplicación |
|---|-----------------|-----------------|
| ACTIVO | 12,342.9 | 12,546.9 |
| Activo Circulante | 6,838.1 | 12,005.6 |
| Efectivo y Equivalentes | .0 | 12,005.6 |
| Derechos a Recibir Efectivo o Equivalentes | 4,613.8 | .0 |
| Derechos a Recibir Bienes o Servicios | 1,841.5 | .0 |
| Inventarios | 382.8 | .0 |
| Almacenes | .0 | .0 |
| Estimación por Pérdida o Deterioro de Activos Circulantes | .0 | .0 |
| Otros Activos Circulantes | .0 | .0 |
| Activo No circulante | 5,504.8 | 541.3 |
| Inversiones Financieras a Largo Plazo | 179.8 | .0 |
| Derechos a Recibir Efectivo o Equivalentes a Largo Plazo | .0 | .0 |
| Bienes Inmuebles, Infraestructura y Construcciones en Proceso | .0 | .0 |
| Bienes Muebles | .0 | 541.3 |
| Activos Intangibles | .0 | .0 |
| Depreciación, Deterioro y Amortización Acumulada de Bienes | 5,300.9 | .0 |
| Activos Diferidos | 24.1 | .0 |
| Estimación por Pérdida o Deterioro de Activos no Circulantes | .0 | .0 |
| Otros Activos no Circulantes | .0 | .0 |
| PASIVO | .0 | 2,545.8 |
| Pasivo Circulante | .0 | 2,545.8 |
| Cuentas por Pagar a Corto Plazo | .0 | 2,545.8 |
| Documentos por Pagar a Corto Plazo | .0 | .0 |
| Porción a Corto Plazo de la Deuda Pública a Largo Plazo | .0 | .0 |
| Títulos y Valores a Corto Plazo | .0 | .0 |
| Pasivos Diferidos a Corto Plazo | .0 | .0 |
| Fondos y Bienes de Terceros en Garantía y/o Administración a Corto Plazo | .0 | .0 |
| Provisiones a Corto Plazo | .0 | .0 |
| Otros Pasivos a Corto Plazo | .0 | .0 |
| Pasivo No Circulante | .0 | .0 |
| Cuentas por Pagar a Largo Plazo | .0 | .0 |
| Documentos por Pagar a Largo Plazo | .0 | .0 |
| Deuda Pública a Largo Plazo | .0 | .0 |
| Pasivos Diferidos a Largo Plazo | .0 | .0 |
| Fondos y Bienes de Terceros en Garantía y/o en Administración a Largo Plazo | .0 | .0 |
| Provisiones a Largo Plazo | .0 | .0 |
| HACIENDA PÚBLICA/PATRIMONIO | 8,627.3 | 5,877.5 |
| Hacienda Pública/Patrimonio Contribuido | .0 | .0 |
| Aportaciones | .0 | .0 |
| Donaciones de Capital | .0 | .0 |
| Actualización de la Hacienda Pública/Patrimonio | .0 | .0 |
| Hacienda Pública/Patrimonio Generado | 8,627.3 | 5,877.5 |
| Resultados del Ejercicio (Ahorro/Desahorro) | 8,627.3 | .0 |
| Resultados de Ejercicios Anteriores | .0 | 5,877.5 |
| Revalúos | .0 | .0 |
| Reservas | .0 | .0 |
| Rectificaciones de Resultados de Ejercicios Anteriores | .0 | .0 |
| Exceso o insuficiencia en la Actualización de la Hacienda Pública/Patrimonio | .0 | .0 |
| Resultado por Posición Monetaria | .0 | .0 |
| Resultado por Tenencia de Activos no Monetarios | .0 | .0 |

UTSEM

UNIVERSIDAD TECNOLÓGICA DEL SUR DEL ESTADO DE MÉXICO
Estado de Flujos de Efectivo
Del 1 de Enero al 31 de Diciembre de 2017 y 2016
(Miles de Pesos)

| Concepto | 2017 | 2016 |
|--|-----------------|------------------|
| Flujos de Efectivo de las Actividades de Operación | | |
| Origen | 73,033.6 | 55,620.1 |
| Impuestos | .0 | .0 |
| Cuotas y Aportaciones de Seguridad Social | .0 | .0 |
| Contribuciones de Mejoras | .0 | .0 |
| Derechos | .0 | .0 |
| Productos de Tipo Corriente | 245.3 | 45.0 |
| Aprovechamientos de Tipo Corriente | .0 | .0 |
| Ingresos por Venta de Bienes y Servicios | .0 | .0 |
| Ingresos no Comprendidos en las Fracciones de la Ley de Ingresos Causados en Ejercicios Fiscales | | |
| Anteriores Pendientes de Liquidación o Pago | .0 | .0 |
| Participaciones y Aportaciones | 72,166.9 | .0 |
| Transferencias, Asignaciones y Subsidios y Otras Ayudas | .0 | 55,001.4 |
| Otros Orígenes de Operación | 621.4 | 573.7 |
| Aplicación | 70,432.1 | 61,645.9 |
| Servicios Personales | 48,379.9 | 42,429.0 |
| Materiales y Suministros | 3,001.0 | 3,977.3 |
| Servicios Generales | 11,411.3 | 8,425.4 |
| Transferencias Internas y Asignaciones al Sector Público | .0 | .0 |
| Transferencias al Resto del Sector Público | .0 | .0 |
| Subsidios y Subvenciones | .0 | .0 |
| Ayudas Sociales | 1,578.1 | 367.4 |
| Pensiones y Jubilaciones | .0 | .0 |
| Transferencias a Fideicomisos, Mandatos y Contratos Análogos | .0 | .0 |
| Transferencias a la Seguridad Social | .0 | .0 |
| Donativos | .0 | .0 |
| Transferencias al Exterior | .0 | .0 |
| Participaciones | .0 | .0 |
| Aportaciones | .0 | .0 |
| Convenios | .0 | .0 |
| Otras Aplicaciones de Operación | 6,061.8 | 6,446.8 |
| Flujos Netos de Efectivo por Actividades de Operación | 2,601.5 | -6,025.8 |
| Flujos de Efectivo de las Actividades de Inversión | .0 | .0 |
| Origen | 12,342.9 | 1,433.8 |
| Bienes Inmuebles, Infraestructura y Construcciones en Proceso | .0 | .0 |
| Bienes Muebles | 5,300.9 | 1,433.8 |
| Otros Orígenes de Inversión | 7,042.0 | .0 |
| Aplicación | 541.3 | 14,968.9 |
| Bienes Inmuebles, Infraestructura y Construcciones en Proceso | .0 | 137.1 |
| Bienes Muebles | 541.3 | 9,082.7 |
| Otras Aplicaciones de Inversión | .0 | 5,749.1 |
| Flujos Netos de Efectivo por Actividades de Inversión | 11,801.6 | -13,535.1 |
| Flujo de Efectivo de las Actividades de Financiamiento | | |
| Origen | 148.3 | 4,603.9 |
| Endeudamiento Neto | .0 | .0 |
| Interno | .0 | .0 |
| Externo | .0 | .0 |
| Otros Orígenes de Financiamiento | 148.3 | 4,603.9 |
| Aplicación | 2,545.8 | .0 |
| Servicios de la Deuda | .0 | .0 |
| Interno | .0 | .0 |
| Externo | .0 | .0 |
| Otras Aplicaciones de Financiamiento | 2,545.8 | .0 |
| Flujos Netos de Efectivo por Actividades de Financiamiento | -2,397.5 | 4,603.9 |
| Incremento/Disminución Neta en el Efectivo y Equivalentes al Efectivo | 12,005.6 | -14,957.0 |
| Efectivo y Equivalentes al Efectivo al Inicio del Ejercicio | 4,037.2 | 18,994.2 |
| Efectivo y Equivalentes al Efectivo al Final del Ejercicio | 16,042.8 | 4,037.2 |

CUENTA PÚBLICA DEL GOBIERNO, ORGANISMOS AUXILIARES Y AUTÓNOMOS DEL ESTADO DE MÉXICO 2017

UNIVERSIDAD TECNOLÓGICA DEL SUR DEL ESTADO DE MÉXICO
Estado Analítico del Activo
Del 1 de Enero al 31 de Diciembre de 2017
(Miles de Pesos)

| Concepto | Saldo Inicial | Cargos del Período | Abonos del Período | Saldo Final | Variación del Período |
|---|-----------------|--------------------|--------------------|-----------------|-----------------------|
| | 1 | 2 | 3 | 4 = (1+2-3) | (4-1) |
| ACTIVO | 79,974.6 | 200,045.9 | 199,841.9 | 80,178.6 | 204.0 |
| Activo Circulante | 13,375.7 | 199,476.7 | 194,309.2 | 18,543.2 | 5,167.5 |
| Efectivo y Equivalentes | 4,037.2 | 152,637.4 | 140,631.8 | 16,042.8 | 12,005.6 |
| Derechos a Recibir Efectivo o Equivalentes | 7,105.6 | 41,883.2 | 46,497.0 | 2,491.8 | -4,613.8 |
| Derechos a Recibir Bienes o Servicios | 1,850.1 | 4,956.1 | 6,797.6 | 8.6 | -1,841.5 |
| Inventarios | 382.8 | .0 | 382.8 | .0 | -382.8 |
| Almacenes | .0 | .0 | .0 | .0 | .0 |
| Estimación por Pérdida o Deterioro de Activos Circulantes | .0 | .0 | .0 | .0 | .0 |
| Otros Activos Circulantes | .0 | .0 | .0 | .0 | .0 |
| Activo No Circulante | 66,598.9 | 569.2 | 5,532.7 | 61,635.4 | -4,963.5 |
| Inversiones Financieras a Largo Plazo | 179.8 | 20.2 | 200.0 | .0 | -179.8 |
| Derechos a Recibir Efectivo o Equivalentes a Largo Plazo | .0 | .0 | .0 | .0 | .0 |
| Bienes Inmuebles, Infraestructura y Construcciones en Proceso | 60,308.1 | .0 | .0 | 60,308.1 | .0 |
| Bienes Muebles | 84,738.8 | 541.3 | .0 | 85,280.1 | 541.3 |
| Activos Intangibles | .0 | .0 | .0 | .0 | .0 |
| Depreciación, Deterioro y Amortización Acumulada de Bienes | -78,673.5 | 7.7 | 5,308.6 | -83,974.4 | -5,300.9 |
| Activos Diferidos | 45.7 | .0 | 24.1 | 21.6 | -24.1 |
| Estimación por Pérdida o Deterioro de Activos no Circulantes | .0 | .0 | .0 | .0 | .0 |
| Otros Activos no Circulantes | .0 | .0 | .0 | .0 | .0 |

UTSEM

UNIVERSIDAD TECNOLÓGICA DEL SUR DEL ESTADO DE MÉXICO
Estado Analítico de la Deuda y Otros Pasivos
Del 1 de Enero al 31 de Diciembre de 2017
(Miles de Pesos)

| Denominación de las Deudas | Moneda de Contratación | Institución o País Acreedor | Saldo Inicial del Período | Saldo Final del Período |
|--|------------------------|-----------------------------|---------------------------|-------------------------|
| DEUDA PÚBLICA | | | | |
| Corto Plazo | | | | |
| Deuda Interna | | | .0 | .0 |
| Instituciones de Crédito | | | | |
| Títulos y Valores | | | | |
| Arrendamientos Financieros | | | | |
| Deuda Externa | | | .0 | .0 |
| Organismos Financieros Internacionales | | | | |
| Deuda Bilateral | | | | |
| Títulos y Valores | | | | |
| Arrendamientos Financieros | | | | |
| Subtotal a Corto Plazo | | | .0 | .0 |
| Largo Plazo | | | | |
| Deuda Interna | | | .0 | .0 |
| Instituciones de Crédito | | | | |
| Títulos y Valores | | | | |
| Arrendamientos Financieros | | | | |
| Deuda Externa | | | .0 | .0 |
| Organismos Financieros Internacionales | | | | |
| Deuda Bilateral | | | | |
| Títulos y Valores | | | | |
| Arrendamientos Financieros | | | | |
| Subtotal a Largo Plazo | | | .0 | .0 |
| Otros Pasivos | | | 3,619.4 | 1,073.6 |
| Total de Deuda y Otros Pasivos | | | 3,619.4 | 1,073.6 |

NOTAS A LOS ESTADOS FINANCIEROS

NOTAS DE DESGLOSE

1. ESTADO DE SITUACIÓN FINANCIERA

ACTIVO

- Efectivo y Equivalentes**

El saldo de esta cuenta al 31 de Diciembre de 2017 y 2016 se integra conforme a la siguiente:

| NO. DE CUENTA | INSTITUCIÓN BANCARIA | ORIGEN DE LOS RECURSOS | SALDO AL 31-12-17 LIBROS | SALDO AL 31-12-16 LIBROS |
|---------------|----------------------|------------------------|--------------------------|--------------------------|
| 109 | BANCOMER | FEDERALES | 9.2 | 882.9 |
| 784 | BANCOMER | PROPIOS | 3,948.6 | 1,005.2 |
| 679 | BANCOMER | FEDERALES | 11.6 | 11.6 |
| 311 | BANCOMER | ESTATALES | 8,330.1 | 696.9 |
| 197 | BANCOMER | FEDERALES | 41.6 | 41.6 |
| 484 | BANCOMER | FEDERALES | 29.9 | 29.9 |
| 665 | BANCOMER | ESTATALES | 0.0 | 384.5 |
| 641 | BANCOMER | FEDERALES | 109.3 | 109.3 |
| 335 | BANCOMER | FEDERALES | 97.8 | 110.8 |
| 495 | BANCOMER | FEDERALES | 2.3 | 64.5 |
| 842 | BANCOMER | ESTATALES | 0.0 | 700.0 |
| 260 | BANCOMER | FEDERALES | 842.5 | 0.0 |
| 317 | BANCOMER | ESTATALES | 2,206.7 | 0.0 |
| 200 | BANCOMER | FEDERALES | 413.2 | 0.0 |
| | | | 16,042.8 | 4,037.2 |

Corresponde a los recursos destinados para cubrir las obligaciones de pago a terceros, provenientes del presupuesto. Al 31 de Diciembre de 2017 se tienen 14 cuentas bancarias con la Institución Bancaria BBV BANCOMER.

- Derechos a Recibir Efectivo y Equivalentes y Bienes o Servicios a Recibir**

El saldo de las cuentas por cobrar a corto plazo al 31 de Diciembre de 2017 y 2016 se muestra a continuación:

UTSEM

| CUENTA | Saldos al 31 de Diciembre 2017 | Antigüedad | Saldos al 31 de diciembre 2016 |
|--|--------------------------------------|-------------|-----------------------------------|
| Inversión Financiera de Corto Plazo | 0.0 | 1 a 30 Días | ,6545.0 |
| Cuentas por Cobrar a Corto Plazo (a) | 2,489.3 | 1 a 30 Días | 554.2 |
| Deudores Diversos por Cobrar a Corto Plazo | 2.5 | 1 a 30 Días | 6.4 |
| Anticipo a Proveedores por Adquisición de Bienes | 8.6 | 1 a 30 Días | 1,850.1 |
| TOTAL | 2,500.4 | | 8,955.7 |

La Cuenta por Cobrar Corto Plazo corresponde al Gobierno del Estado de México (GEM) por un importe de 2 millones 489.3 miles de pesos.

El saldo de Deudores Diversos por cobrar a corto plazo al 31 de Diciembre de 2017 se integra como se muestra a continuación:

| Deudores Diversos por Cobrar a Corto Plazo | Saldos al 31 de Diciembre 2017 | Antigüedad |
|--|-----------------------------------|-------------|
| David Armando Cervantes López | 1.0 | 1 a 30 Días |
| Alicia Carbajal García | 0.7 | |
| Janeth Maricruz Mora Flores | 0.1 | 1 a 30 Días |
| Subsidio para el Empleo | .7 | 1 a 30 Días |
| TOTAL | 2.5 | |

El saldo de Anticipo a Proveedores por Adquisición de Bienes y Prestación de Servicios al 31 de Diciembre de 2017 se integra como se muestra a continuación:

| Anticipo a Proveedores por Adquisición de Bienes y Prestación de Servicios | Saldos al 31 de Diciembre 2017 | Antigüedad |
|--|-----------------------------------|-------------|
| Cooperación Novavisión, S.C. | 1.7 | 1 a 30 Días |
| Distribuidora Mercantil Guerra | 0.3 | 1 a 30 Días |
| Juan Magago, S. A. de C.V. | 2.6 | 1 a 30 Días |
| World Key Tech, S.A. de C.V. | 4.0 | 1 a 30 Días |
| TOTAL (a) | 8.6 | |

- Inventarios**

El saldo al 31 de Diciembre de 2017 y 2016 se muestra a continuación:

| CUENTA | 2017 | 2016 |
|--------------------|------|-------|
| Bienes en Tránsito | 0.0 | 382.8 |
| Total | 0.0 | 382.8 |

- Fideicomisos, Mandatos y Contratos Análogos**

| CUENTA | 31 de Diciembre 2017 | 31 de diciembre 2016 |
|---|-------------------------|-------------------------|
| Fideicomisos, Mandatos y Contratos Análogos | 0.0 | 179.8 |
| Suma | 0.0 | 179.8 |

- Bienes Muebles, Inmuebles e Intangibles**

Los Inmuebles, Mobiliario y Equipo, Vehículos y Maquinaria, se registran a su costo de adquisición o construcción, en caso de ser una donación, expropiación, adjudicación o dación en pago a su valor estimado razonablemente por el área administrativa correspondiente o de un bien similar o al de avalúo. En todos los casos se incluyen los gastos y costos relacionados con su adquisición así como el Impuesto al Valor Agregado.

No se consideran como activo no circulante los bienes intangibles tales como licencias de Software, redes entre otros, sin embargo se deberán establecer los controles administrativos adecuados para su salvaguarda.

Tratándose de las adquisiciones de bienes muebles con un costo unitario igual o mayor a 35 veces el UMAS, se registran contablemente como un aumento al activo y aquellas con un importe menos se registran como gasto. En ambos casos se afecta el presupuesto de egresos en la partida y programa correspondientes.

Para efectos de control administrativo, las adquisiciones de bienes muebles, con un costo igual o mayor a 17 UMAS pero menos de 35 UMAS también deberán incorporarse al Sistema de Control Patrimonial. Los bienes muebles adquiridos con un costo menor a 17 UMAS, se consideran bienes no inventariables y no requieren de control administrativo alguno.

La depreciación se calcula por método de línea recta sobre los saldos iniciales del costo de los activos fijos para las inversiones hechas a partir de 2008, y a valor actualizado para las inversiones efectuadas al 31 de diciembre de 2007. Las tasas de depreciación utilizadas son las siguientes:

UTSEM

| Concepto | Tasas | |
|--------------------------------|-------|------|
| | 2017 | 2016 |
| Edificios | 2% | 2% |
| Mobiliario y equipo de oficina | 3% | 3% |
| Equipo de transporte | 10% | 10% |
| Equipo de cómputo | 20% | 20% |
| Maquinaria y equipo | 10% | 10% |
| Otros | 10% | 10% |

El Manual Único de Contabilidad Gubernamental para las Dependencias y Entidades Públicas del Gobierno y Municipios del Estado de México establece como política para la depreciación, que en el caso de que un bien se encuentre depreciado, pero se considere que aún cuenta con vida útil, se determinará el tiempo aproximado de vida útil y se mantendrá en la contabilidad el valor correspondiente, para esto, se cancelará el monto de la revaluación tanto de la depreciación como del activo no circulante y el monto de la depreciación acumulada aplicada hasta por el importe que corresponda al período de la vida útil determinado y será sujeto nuevamente al procedimiento de depreciación. El titular del área administrativa deberá dejar constancia por escrito del criterio que se siguió para la determinación del tiempo de vida útil.

La baja de bienes muebles e inmuebles se realizará conforme a lo establecido en el Código Administrativo del Estado de México y de las Normas Administrativas para la Asignación y Uso de Bienes y Servicios de las Dependencias y Organismos Auxiliares del Poder Ejecutivo Estatal. La baja se registrará según el valor neto en libros del bien, afectando el costo histórico, la revaluación y la depreciación correspondiente.

Al 31 de Diciembre de 2017 y 2016 el saldo de los Bienes Muebles e Inmuebles se integra de la siguiente manera:

| INVERSIÓN | HISTÓRICO | ACTUALIZACIÓN | TOTAL REVALUADO 2017 | TOTAL REVALUADO 2016 |
|---|------------------|-----------------|----------------------------|----------------------------|
| <i>Terrenos</i> | 500.0 | 252.4 | 752.4 | 752.4 |
| <i>Edificios</i> | 47,260.1 | 12,295.5 | 59,555.7 | 59,555.7 |
| <i>Suman Bienes Inmuebles, Infraestructura y Construcciones en Proceso</i> | 47,760.1 | 12,547.9 | 60,308.1 | 60,308.1 |
| <i>Mobiliario y Equipo de Administración</i> | 2,735.9 | 475.4 | 3,211.3 | 3,211.3 |
| <i>Mobiliario y Equipo. Educativo y Recreativo</i> | 3,667.4 | 1,662.8 | 5,330.2 | 5,330.2 |
| <i>Equipo e Instrumental Médico y Laboratorio</i> | 7327.3 | 585.3 | 7,912.6 | 7,912.6 |
| <i>Vehículos y Equipo de Transporte</i> | 5,147.6 | 60.8 | 5,208.4 | 5,208.4 |
| <i>Maquinaria Otros Equipos y Herramientas</i> | 2,932.5 | 474.8 | 3,407.3 | 3,407.2 |
| <i>Otros Bienes</i> | 48,637.2 | 11,573.2 | 60,210.3 | 59,669.1 |
| <i>Suman Bienes Muebles</i> | 70,447.8 | 14,832.3 | 85,280.1 | 84,738.8 |
| TOTAL INVERSIÓN | 118,207.9 | 27,380.2 | 145,588.2 | 145,046.9 |
| <i>Menos:</i> | | | | |
| <i>Depreciación Deterioro, y Amortización Acumulada de Bienes (1)</i> | 64,034.20 | 19,940.20 | 83,974.40 | 78,673.5 |
| IMPORTE NETO | 54,173.7 | 7,440.0 | 61,613.8 | 66,373.4 |

(1) La depreciación cargada a resultados al 31 de Diciembre de 2017 fue de 5 millones 300.9 miles de pesos.

Activos Diferidos

El saldo al 31 de Diciembre de 2017 y 2016 se muestra a continuación:

| | 2017 | 2016 |
|-----------------------------------|------|------|
| Junta de Conciliación y Arbitraje | 0.0 | 24.1 |
| Radio Móvil Dipsa, S.A. de C.V. | 3.5 | 3.5 |
| Comisión Federal de Electricidad | 18.1 | 18.1 |
| Total | 21.6 | 45.7 |

PASIVO

Cuentas por Pagar a corto Plazo

| | 2017 | 2016 |
|--|---------|---------|
| Retenciones y Contribuciones por Pagar a Corto Plazo (1) | 346.1 | 338.7 |
| Otras Cuentas por Pagar a Corto Plazo (2) | 727.5 | 3,280.7 |
| Suma | 1,073.6 | 3,619.4 |

(1) Las Cuenta de Retenciones y Contribuciones por Pagar al 31 de Diciembre de 2017 y 2016 se integra como se muestra a continuación:

| Retenciones y Contribuciones por pagar | 2017 | Vencimiento | 2016 |
|---|-------|-------------|-------|
| Retención de ISR por Sueldos y Salarios (a) | 346.1 | 30 Días | 338.7 |
| TOTAL | 346.1 | | 338.7 |

(a) Corresponde a las retenciones a los empleados vía nómina y a personas físicas por los servicios profesionales que proporciona a la UTSEM; el pago de la Declaración Provisional se realizó en el mes de Enero de 2018.

(2) Otras Cuentas por Pagar al 31 de Diciembre de 2017 y 2016 se integra como sigue:

UTSEM

| Cuenta | | |
|--|--------------|----------------|
| Otras Cuentas por Pagar | 2017 | 2016 |
| Gobierno del Estado de México (GEM) | 295.1 | 289.4 |
| Ruiz, Zepeda, Corzo, Corona y Asociados S.C. | 56.5 | 94.5 |
| Inscripción de Títulos de TSU e ING (2) | 191.6 | 28.8 |
| Viridiana Quintana López | 2.5 | 0.0 |
| Somnet de México , S.A. | 13.9 | 0.0 |
| Comisión Federal de Electricidad | 93.5 | 0.0 |
| Marcela Costilla Esquivel | 15.1 | 0.0 |
| Cable plus Digital, S.A. de C.V. | 2.3 | 0.0 |
| Afianzadora Aserta, S.A. de C.V. | 0.0 | 3.6 |
| Marilú Vences Gutiérrez | 0.0 | 3.4 |
| Corporación Novavisión S de RL de CV | 0.0 | 1.6 |
| Oliva Avilés Hernández | 0.0 | 9.5 |
| María Elena Santana Gama | 0.0 | 6.4 |
| Maria del Carmen Ramirez Navarrete | 0.0 | 1.4 |
| Ediht Gómez Medina | 0.0 | 8.4 |
| Javier López Macedo | 0.0 | 1.3 |
| Maria Carolina Peña Macedo | 0.0 | 2.8 |
| Noel Camilo Santos | 0.0 | 10.9 |
| Mayra Teresa Carbajal García | 0.0 | 9.2 |
| Ecobusiness, S.A. de C.V. | 57.0 | 491.2 |
| Grupo MANDV, S.A de C.V. | 0.0 | 2,317.5 |
| Daysi Georgina Pérez Pantoja | 0.0 | .5 |
| Otras cuentas por pagar | 0.0 | .3 |
| TOTAL | 727.5 | 3,280.7 |

(1) Recursos de los alumnos de la UTSEM para su registro e inscripción de títulos TSU e Ingeniería.

2. ESTADO DE ACTIVIDADES

Transferencias, Asignaciones y Otros subsidios

Los ingresos por subsidios al 31 de Diciembre de 2017 y 2016 se integran como sigue:

| Subsidios y Subvenciones | 2017 | 2016 |
|---------------------------------|-----------------|-----------------|
| Subsidio Estatal | 48,619.1 | 33,963.0 |
| Subsidio Federal | 23,547.8 | 21,038.4 |
| Total | 72,166.9 | 55,001.4 |

Otros Ingresos y Beneficios

Los otros ingresos y Beneficios al 31 de diciembre de 2017 y 2016 se integran como sigue:

| Otros Ingresos y Beneficios | 2017 | 2016 |
|------------------------------------|--------------|--------------|
| Ingresos Financieros | 245.3 | 45.0 |
| Otros Ingresos y Beneficios Varios | 621.4 | 573.7 |
| Total | 866.7 | 618.7 |

Gastos de Funcionamiento

| CONCEPTO DE GASTO | 2017 | 2016 |
|--|-----------------|-----------------|
| Capítulo 1000 Servicios Personales | 48,379.9 | 42,429.0 |
| Capítulo 2000 Materiales y Suministros | 3,001.0 | 3,977.3 |
| Capítulo 3000 Servicios Generales | 11,411.3 | 8,425.4 |
| Total | 62,792.2 | 54,831.7 |

Transferencia, Asignaciones, Subsidios y Otras Ayudas

| CONCEPTO DE GASTO | 2017 | 2016 |
|-------------------------------|----------------|--------------|
| Capítulo 4000 Ayudas Sociales | 1,578.1 | 367.4 |
| Total | 1,578.1 | 367.4 |

Otros Gastos y Pérdidas Extraordinarias

| CONCEPTO DE GASTO | 2017 | 2016 |
|--------------------------|----------------|----------------|
| Depreciaciones | 5,300.9 | 4,239.7 |
| Total | 5,300.9 | 4,239.7 |

3. ESTADO DE VARIACIÓN EN LA HACIENDA PÚBLICA**Hacienda Pública / Patrimonio Contribuido**

El Decreto de Creación de la UTSEM señala que el patrimonio se integra con los bienes muebles e inmuebles que se destinen al cumplimiento de su objetivo, desde su creación asciende a 38 millones 260.5 miles de pesos y se afectó al Resultado del Ejercicio anteriores por 148.3 miles de pesos.

Hacienda Pública / Patrimonio Generado de Ejercicios Anteriores

| HACIENDA PÚBLICA/ PATRIMONIO | Saldos de: | |
|---|-------------------|-----------------|
| | 2017 | 2016 |
| Hacienda Pública/Patrimonio Contribuido | 38,260.5 | 38,260.5 |
| Aportaciones | 38,260.5 | 38,260.5 |
| Donaciones de Capital | .0 | .0 |
| Actualización de la Hacienda Pública / Patrimonio | .0 | .0 |
| Hacienda Pública/Patrimonio Generado | 40,844.5 | 38,094.7 |
| Resultados del Ejercicio (Ahorro / Desahorro) | 2,601.5 | -6,025.8 |
| Resultados de Ejercicios Anteriores | 16,887.7 | 22,765.2 |
| Revalúos | 21,355.3 | 21,355.3 |

4. ESTADO DE FLUJOS DE EFECTIVO

El análisis de los saldos inicial y final que figuran en la última parte del Estado de Flujo de Efectivo en la cuenta de efectivo y equivalentes es como sigue:

| CUENTA | 2017 | 2016 |
|---|-----------------|----------------|
| Efectivo en Bancos Tesorería | 16,042.8 | 4,037.2 |
| Total de Efectivo y Equivalentes | 16,042.8 | 4,037.2 |

La conciliación de los Flujos de Efectivo Netos de las Actividades de operación y la cuenta de Ahorro/Desahorro antes de Rubros Extraordinarios. A continuación se presenta la Conciliación:

| Conciliación | 2017 | 2016 |
|--|-------------|-------------|
| Flujos Netos de Efectivo por Actividades de Operación | 2,601.5 | -6,025.8 |
| Flujos Netos de Efectivo por Actividad de Inversión | 11,801.6 | -13,535.1 |
| Flujos Netos de Efectivo por actividad de Financiamiento | -2,397.5 | 4,603.9 |
| Incremento/Disminución Neta en el Efectivo y Equivalente al Efectivo | 12,005.6 | -14,957.0 |
| Efectivo y Equivalentes al efectivo al inicio del Ejercicio | 4,037.2 | 18,994.2 |
| Efectivo y Equivalentes al efectivo al final del Ejercicio | 16,042.8 | 4,037.2 |

5. CONCILIACIÓN ENTRE LOS INGRESOS PRESUPUESTARIOS Y CONTABLES, ASÍ COMO ENTRE LOS EGRESOS PRESUPUESTARIOS Y LOS GASTOS CONTABLES.

| UNIVERSIDAD TECNOLÓGICA DEL SUR DEL ESTADO DE MÉXICO Conciliación entre los Ingresos Presupuestarios y Contables Correspondiente del 1 de Enero al 31 de Diciembre de 2017 (Miles de Pesos) | | |
|--|---------|-----------------|
| 1. Ingresos Presupuestarios | | 74,618.0 |
| 2. Más Ingresos Contables no Presupuestarios | | 0.0 |
| Incremento por Variación de Inventarios | | |
| Disminución del Exceso de Estimaciones por Pérdida o Deterioro u Obsolescencia | | |
| Disminución del Exceso de Provisiones | | |
| Otros Ingresos y Beneficios Varios | | |
| Otros Ingresos Contables no Presupuestarios | | |
| 3. Menos Ingresos Presupuestarios no Contables | | 1,584.4 |
| Productos de Capital | | |
| Aprovechamientos Capital | | |
| Ingresos Derivados de Financiamientos | 1,073.6 | |
| Otros ingresos presupuestarios no contables | 510.8 | |
| 4. Ingresos Contables (4 = 1 + 2 - 3) | | 73,033.6 |

UTSEM

| UNIVERSIDAD TECNOLÓGICA DEL SUR DEL ESTADO DE MÉXICO Conciliación entre los Egresos Presupuestarios y los Gastos Contables Correspondiente del 1 de Enero al 31 de Diciembre de 2017 (Miles de Pesos) | | |
|---|----------------|-----------------|
| 1.- Total de Egresos (Presupuestarios) | | 66,170.6 |
| 2.- Menos Egresos Presupuestarios no Contables | | 3,619.4 |
| Mobiliario y Equipo de Administración | | |
| Mobiliario y Equipo Educacional y Recreativo | | |
| Equipo e Instrumental Médico y de Laboratorio | | |
| Vehículos y Equipo de Transporte | | |
| Equipo de Defensa y Seguridad | | |
| Maquinaria, Otros Equipos y Herramientas | | |
| Activos Biológicos | | |
| Bienes Inmuebles | | |
| Activos Intangibles | | |
| Obra Pública en Bienes Propios | | |
| Acciones y Participaciones de Capital | | |
| Compra de Títulos y Valores | | |
| Inversiones en Fideicomisos, Mandatos y Otros Análogos | | |
| Provisiones para Contingencias y Otras Erogaciones Especiales | | |
| Amortización de la Deuda Pública | | |
| Adeudos de Ejercicios Fiscales Anteriores (ADEFAS) | 3,619.4 | |
| Otros Egresos Presupuestales No Contables | | |
| 3. Más Gastos Contables no Presupuestales | | 7,880.9 |
| Estimaciones, Depreciaciones, Deterioros, Obsolescencia y Amortizaciones | 5,300.9 | |
| Provisiones | | |
| Disminución de Inventarios | | |
| Aumento por Insuficiencia de Estimaciones por Pérdida o Deterioro u Obsolescencia | | |
| Aumento por Insuficiencia de Provisiones | | |
| Otros Gastos | 756.9 | |
| Otros Gastos Contables No Presupuestales | 1,823.1 | |
| 4. Total de Gasto Contable (4 = 1 - 2 + 3) | | 70,432.1 |

NOTAS DE MEMORIA (CUENTAS DE ORDEN)

La Universidad Tecnológica del Sur del Estado de México cuenta con registros de las cuentas de orden contables de Almacén al 31 de Diciembre de 2017.

| UNIVERSIDAD TECNOLÓGICA DEL SUR DEL ESTADO DE MÉXICO | | |
|--|--------------|------------|
| CUENTAS DE ORDEN CONTABLES | | |
| (Miles de Pesos) | | |
| | 2017 | 2016 |
| CUENTAS DEUDORAS | | |
| Almacén | 675.9 | 0.0 |
| | 675.9 | 0.0 |
| CUENTAS ACREEDORAS | | |
| Artículos Disponibles por el Almacén | 109.7 | 0.0 |
| Artículos Distribuido por el Almacén | 566.2 | |
| | 675.9 | 0.0 |

| UNIVERSIDAD TECNOLÓGICA DEL SUR DEL ESTADO DE MÉXICO | | |
|--|------------------|------------------|
| CUENTAS DE ORDEN PRESUPUESTALES | | |
| (Miles de Pesos) | | |
| | 2017 | 2016 |
| CUENTAS DEUDORAS | | |
| Ley de Ingresos Estimada | 72,319.8 | 77,330.6 |
| Presupuesto de Egresos por Ejercer de Gastos de Funcionamiento | 5,833.4 | 5,638.3 |
| Presupuesto de Egresos Devengado de Gasto de Funcionamiento | 505.3 | 1,489.5 |
| Presupuesto de Egresos Pagado de Gastos de Funcionamiento | 60,463.8 | 55,165.2 |
| Presupuesto de Egresos por Ejercer de Transferencias, Asignaciones, Subsidios y Otras Ayudas | 71.8 | 1,185.0 |
| Presupuesto de Egresos Devengado de Transferencias, Asignaciones, Subsidios y Otras Ayudas | 0.0 | 0.0 |
| Presupuesto de Egresos Pagado de Transferencias, Asignaciones, Subsidios y Otras Ayudas | 1,578.1 | 367.4 |
| Presupuesto de Egresos por Ejercer de Bienes Muebles, Inmuebles e Intangibles | 244.0 | 183.8 |
| Presupuesto de Egresos Devengado de Bienes Muebles, Inmuebles e Intangibles | 0.0 | 1,733.9 |
| Presupuesto de Egresos Pagado de Bienes Muebles, Inmuebles e Intangibles | 4.0 | 9,608.9 |
| Presupuestos de Egresos por Ejercer de Inversión Pública | 0.0 | 0.0 |
| Presupuesto de Egresos Devengado de Inversión Pública | 0.0 | 0.0 |
| Presupuesto de Egresos Pagado de Inversión Pública | 0.0 | 137.0 |
| Presupuesto de Egresos por Ejercer de Intereses, Comisiones y Otros Gastos de la Deuda Pública | 0.0 | 0.0 |
| Presupuesto de Egresos Pagado de Intereses, Comisiones y Otros Gastos de la Deuda Pública | 3,619.4 | 1,821.5 |
| | 144,639.6 | 154,661.1 |
| CUENTAS ACREEDORAS | | |
| Ley de Ingresos por Ejecutar | -2,298.2 | -2,158.1 |
| Ley de Ingresos Devengado | 2,489.3 | 554.2 |
| Ley de Ingresos Recaudado | 72,128.7 | 78,934.5 |
| Presupuesto de Egresos Aprobado de Gastos de Funcionamiento | 66,802.5 | 62,293.1 |
| Presupuesto de Egresos Aprobado de Transferencias, Asignaciones, Subsidios y Otras Ayudas | 1,649.9 | 1,552.4 |
| Presupuesto de Egresos Aprobado de Intereses, Comisiones y Otros Gastos de la Deuda Pública | 3,619.4 | 1,821.5 |
| Presupuesto de Egresos Aprobado de Inversión Pública | 0.0 | 137.0 |
| Presupuesto de Egresos Aprobado de Bienes Muebles, Inmuebles e Intangibles | 248.0 | 11,526.5 |
| | 144,639.6 | 154,661.1 |

NOTAS DE GESTIÓN ADMINISTRATIVA

1. INTRODUCCIÓN

Los estados financieros de la Universidad Tecnológica del Sur del Estado de México, se realizaron de acuerdo a lo establecido en el Manual para la Elaboración de la Cuenta Pública del Poder Legislativo, Judicial, de los Organismos Auxiliares y Autónomos del Estado de México para el ejercicio 2017.

2. PANORAMA ECONÓMICO Y FINANCIERO

Desde finales del año 2017, el entorno internacional se caracterizó por un crecimiento económico débil y desigual entre países y regiones.

En congruencia con este contexto, el Paquete Económico aprobado por el Congreso de la Unión para 2017 estableció políticas conducentes a la estabilidad macroeconómica. En dicho paquete se propuso regresar el equilibrio presupuestario. La política de ingresos se orientó al fortalecimiento de los ingresos del sector público con cambios menores a la normatividad. Por lo anterior el Paquete Económico de 2017 no propuso modificaciones sustantivas a la legislación y procedimientos que rigen el marco fiscal y el ejercicio del gasto.

3. AUTORIZACIÓN E HISTORIA

La Universidad Tecnológica del Sur del Estado de México, es un Organismo Público Descentralizado de carácter estatal, con personalidad jurídica y patrimonio propios, creado mediante decreto publicado en la Gaceta del Gobierno de fecha 29 de agosto de 1997 y cuyo ejercicio presupuestal, manejo, aplicación y situación se consigna contablemente y se elaboran estados financieros sobre los cuales se emite una opinión profesional de auditores externos.

4. ORGANIZACIÓN Y OBJETO SOCIAL

La Universidad Tecnológica del Sur del Estado de México (UTSEM), es un organismo público descentralizado de carácter estatal, con personalidad jurídica y patrimonio propios, creado mediante Decreto del Ejecutivo del Estado, publicado en la “Gaceta del Gobierno” el 29 de agosto del 1997 modificado el 15 de febrero de 2011.

La Universidad Tecnológica del Sur del Estado de México tiene como objetivo cumplir con los fines siguientes:

La UTSEM tiene como objetivo cumplir con los fines siguientes:

- I. Implementar educación superior de carácter tecnológico para formar Técnicos superiores, así como Planes y Programas de Licenciatura, aptos para la aplicación y generación de conocimientos y en la solución creativa de los problemas con un sentido de innovación, al incorporar los avances científicos y tecnológicos.

- II. Realizar investigaciones científicas y tecnológicas que permitan el avance de conocimientos.
- III. Realizar programas de vinculación con los sectores público, privado y social.
- IV. Promover la cultura regional, estatal, nacional y universal.

Con el fin de consolidar y ampliar la cobertura social de la educación superior, el Consejo Directivo de la UTSEM, como órgano máximo de gobierno, en Sesión Ordinaria número LXIX, celebrada el 13 de julio de 2009, acordó proponer al Poder Ejecutivo del Estado, la modificación al Decreto de creación de dicho organismo público descentralizado, con la finalidad de ampliar el alcance de los estudios profesionales que ofrece, cambio que fue aprobado.

Con esa ampliación se estimula principalmente el acceso a un mayor número de jóvenes mexiquenses a la educación superior. Con la extensión de la oferta educativa, la UTSEM optimizará el uso de su infraestructura y fortalecerá la vinculación Universidad-Empresa.

La UTSEM imparte siete carreras con nivel de Técnico Superior Universitario (TSU) y siete carreras a nivel ingeniería o Licenciatura, con una duración de 3 años 8 meses, incluyendo el último que será de estadía en algún centro laboral que les permita realizar prácticas profesionales. Dichas carreras son las siguientes:

Técnico Superior Universitario:

1. Administración Área Administración y Evaluación de Proyectos
2. Contaduría
3. Mecatrónica Área Sistemas de Manufactura Flexible
4. Tecnologías de la Información y Comunicación Área Sistemas Informáticos
5. Procesos Alimentarios
6. Enfermería
7. Lengua Inglesa

Ingeniería:

1. Gestión de Proyectos
2. Mecatrónica
3. Financiera y Fiscal
4. Tecnologías de la Información y Comunicación
5. Procesos Alimentarios
6. Licenciatura en Enfermería
7. Lengua Inglesa

Ejercicio fiscal

El período del ejercicio comprendió del 1 de enero al 31 de Diciembre de 2017.

Régimen Jurídico

La Universidad es un Organismo Público Descentralizado con personalidad Jurídica y Patrimonio Propios.

Contribuciones obligadas a pagar y/o retener

- Impuesto Sobre la Renta por el pago de sueldos y salarios
- Retenciones del Impuesto Sobre la Renta por Honorarios, Arrendamiento, fletes, etc.
- Retenciones del Impuesto al Valor Agregado por Honorarios, Arrendamiento, fletes, etc.
- Impuesto sobre Nóminas del Estado de México

Estructura Organizacional Básica

UNIVERSIDAD TECNOLÓGICA DEL SUR DEL ESTADO DE MÉXICO

ORGANIGRAMA

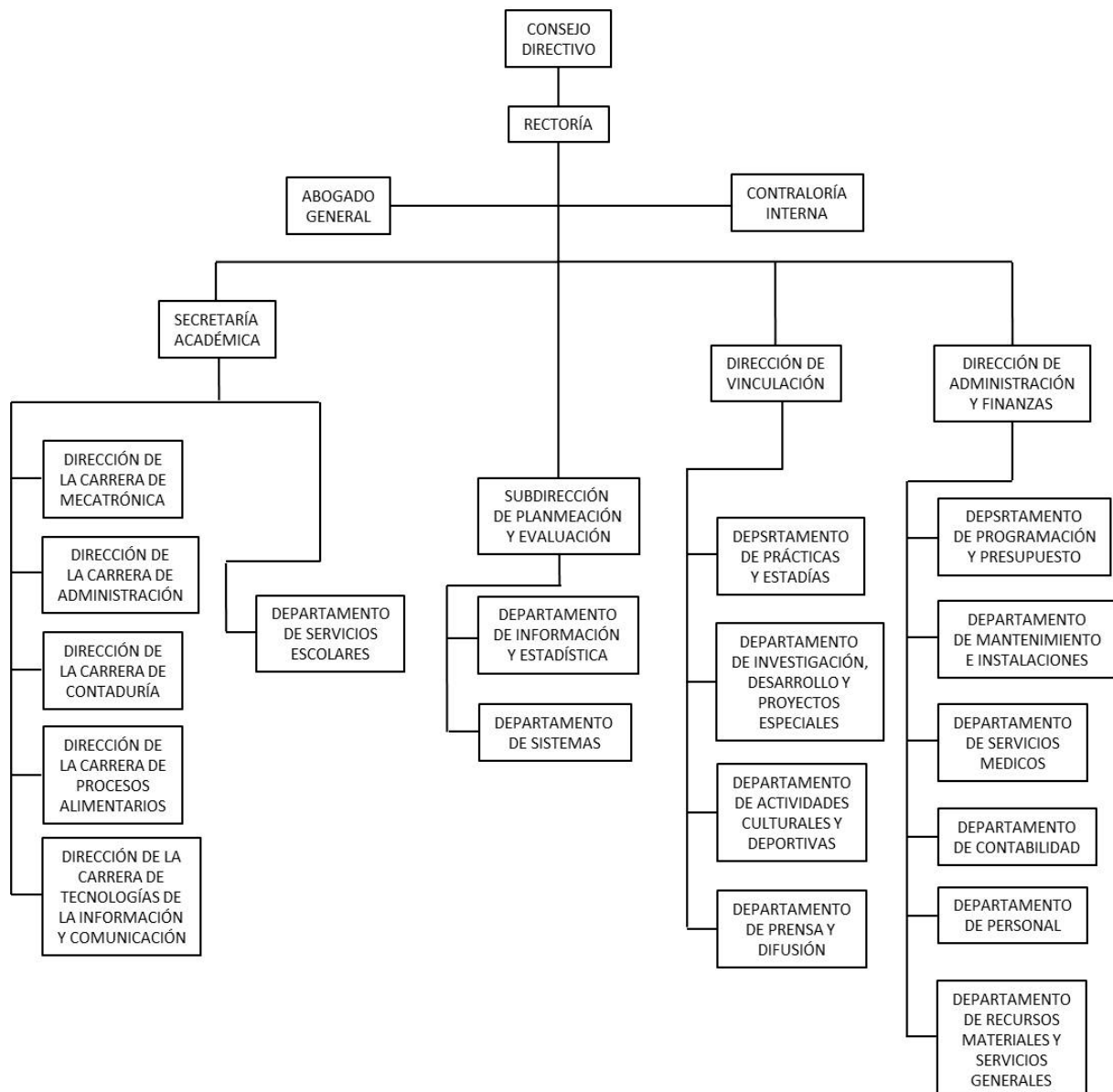

5. BASES DE PREPARACIÓN DE LOS ESTADOS FINANCIEROS

Los estados financieros se formulan de acuerdo con las prácticas contables establecidas en el Manual Único de Contabilidad Gubernamental para las Dependencias y Entidades Públicas del Gobierno y Municipios del Estado de México, considerando como base los Postulados Básicos de Contabilidad Gubernamental y a lo dictado en la Ley General de Contabilidad Gubernamental.

6. POLÍTICAS DE CONTABILIDAD SIGNIFICATIVAS

Las principales políticas contables que aplica la UTSEM para la preparación de sus Estados Financieros son las siguientes:

a) Reconocimiento de los efectos de la inflación en la información financiera

Los estados financieros son preparados sobre la base del costo histórico original, modificado hasta el 31 de diciembre de 2007 con los efectos de la inflación, conforme a las disposiciones normativas establecidas en la Circular de la Información Financiera para el reconocimiento de los Efectos de la inflación, que deben utilizar las Entidades del Sector Auxiliar del Gobierno del Estado de México. Ésta norma establece únicamente la actualización de los inmuebles, mobiliario y equipo, así como la depreciación acumulada del ejercicio, mediante el Método de ajustes por cambios en el Nivel General de Precios a la fecha del balance. Este procedimiento difiere de lo establecido en la NIF B-10 emanada de las Normas de Información Financiera Aceptadas en México, el cual requiere del reconocimiento de los efectos de la inflación en los componentes del patrimonio y del estado de resultados, la determinación del efecto por posición monetaria y la presentación de los estados financieros comparativos con cifras de cierre al 31 de diciembre de 2007.

A partir del ejercicio terminado el 31 de diciembre de 2008, tomando como referencia la NIF B-10 emitida por el Consejo Mexicano para la Investigación y Desarrollo de Normas de Información Financiera, A.C., y considerando que en los últimos 7 años la inflación no ha rebasado el 10% anual, se ha decidido no aplicar el procedimiento de revaluación de los bienes muebles e inmuebles.

Asimismo la NIF B-10 requiere que se reconozca los efectos de la inflación de la información financiera, siempre que se considere que sus efectos son relevantes, lo cual ocurre cuando dicha inflación es igual o mayor que el 26% acumulado durante los tres ejercicios anuales anteriores.

Bajo este esquema, se establece que cuando la economía se encuentre en un entorno inflacionario se definirá el procedimiento a través del cual, los entes gubernamentales deberán realizar la revaluación de los estados financieros.

b) Armonización Contable Gubernamental

A partir del 1° de Enero de 2009 entro en vigor la Ley General de Contabilidad Gubernamental, la que tiene por objeto facilitar la armonización contable, el registro y la fiscalización de los activos, pasivos, ingresos y gastos, y en general, para contribuir a medir la eficacia, economía y eficiencia del gasto e ingresos públicos, así como la determinación de la valuación del estado del patrimonio y su expresión en los estados financieros. La UTSEM ha adoptado los lineamientos contenidos en el Manual Único de Contabilidad Gubernamental para las Dependencias y Entidades Públicas del Gobierno y Municipios del Estado de México, el cual fue preparado, tanto por las áreas rectoras, como los responsables de los centros de

registro contable y presupuestal, en el estudio, determinación e implantación de normas contables gubernamentales que cumplan con los preceptos establecidos en el Código Financiero del Estado de México y Municipios y para dar cumplimiento a lo dispuesto por la Ley general de Contabilidad gubernamental.

c) Patrimonio

El Decreto de Creación de la UTSEM señala que el patrimonio se integra con los bienes muebles e inmuebles que se destinen al cumplimiento de su objetivo y las partidas que anualmente se le señalen en el Presupuesto de Egresos del Estado.

d) Ingresos y Egresos

En el estado de resultados (actividades) se reconoce como un ingreso el total del subsidio autorizado por los Gobiernos Federal y Estatal, aunque no se haya recibido en su totalidad. La aplicación del presupuesto para la operación se reconoce en resultados, y en el patrimonio el destinado a la inversión. El subsidio pendiente de recibir se registra como una cuenta por cobrar y el presupuesto ejercido no pagado a la fecha de cierre del período como un pasivo a corto plazo.

RÉGIMEN FISCAL

La UTSEM no es sujeta del Impuesto Sobre la Renta, por ser una persona moral no contribuyente; la Ley del Impuesto sobre la Renta establece que estas entidades sólo tendrán la obligación de retener y enterar el impuesto y exigir la documentación que reúna los requisitos fiscales cuando hagan pagos a terceros y estén obligados a ello en términos de la citada ley.

7. POSICIÓN EN MONEDA EXTRANJERA Y PROTECCIÓN POR RIESGOS CAMBIARIOS

En el periodo del 1 de Enero al 31 de Diciembre de 2017, no se realizaron operaciones en moneda extranjera y protección por riesgos cambiarios.

8. REPORTE ANALÍTICO DEL ACTIVO

En el periodo del 1 de Enero al 31 de Diciembre de 2017, no se realizaron cambios en los porcentajes de Depreciación de los Activos de la entidad.

9. FIDEICOMISOS, MANDATOS Y ANÁLOGOS

La Universidad Tecnológica del Sur del Estado de México, en el periodo que comprende del 1 de Enero al 31 de Diciembre de 2017 no tuvo Fideicomiso.

10. REPORTE DE LA RECAUDACIÓN

Los ingresos por subsidios al 31 de Diciembre de 2017 y 2016 se integran como sigue:

| Subsidios y subvenciones | 2017 | 2016 |
|--------------------------|-----------------|-----------------|
| Subsidio Estatal | 48,619.1 | 33,963.0 |
| Subsidio Federal | 23,547.8 | 21,038.4 |
| Total | 72,166.9 | 55,001.4 |

Otros Ingresos y Beneficios:

Los otros ingresos y Beneficios al 31 de Diciembre de 2017 y 2016 se integran como sigue:

| Otros Ingresos y Beneficios | 2017 | 2016 |
|------------------------------------|--------------|--------------|
| Ingresos Financieros | 245.3 | 45.0 |
| Otros Ingresos y Beneficios Varios | 621.4 | 573.7 |
| Total | 866.7 | 618.7 |

11. INFORMACIÓN SOBRE LA DEUDA Y EL REPORTE ANALÍTICO DE LA DEUDA

La Universidad no reporta Deuda Pública ni a corto, ni a largo plazo, interna ni externa con Instituciones de Crédito, Títulos y Valores, Arrendamientos Financieros, Organismos Financieros Internacionales, Deuda Bilateral.

12. CALIFICACIONES OTORGADAS

La Universidad no ha sido sujeta a una calificación crediticia.

13. PROCESOS DE MEJORA

La Universidad con la autorización de la nueva plantilla ocupacional espera mejorar los controles internos en cuanto a las áreas de Recursos Materiales y Humanos.

14. INFORMACIÓN POR SEGMENTOS

No es necesario revelar información financiera por segmentos de la Universidad debido a que no se efectúan actividades y operaciones de tal magnitud que ameriten presentarse de esta forma.

15. EVENTOS POSTERIORES AL CIERRE

La Universidad no reporta eventos posteriores al cierre del ejercicio 31 de Diciembre de 2017 que afectan las cifras mostradas en los Estados Financieros.

16. PARTES RELACIONADAS

No existen partes relacionadas que pudieran ejercer influencia significativa sobre la toma de decisiones financieras y operativas en la Universidad.

17. RESPONSABILIDAD SOBRE LA PRESENTACIÓN RAZONABLE DE LA INFORMACIÓN CONTABLE

“Bajo protesta de decir verdad declaramos que los Estados Financieros y sus notas, son razonablemente correctos y son responsabilidad del emisor.”

El Despacho Ruiz, Zepeda, Corzo, Corona y Asociados, S.C., dictaminó los Estados Financieros de la Universidad Tecnológica del Sur del Estado de México (U T S E M), al 31 de Diciembre de 2017, concluyendo que presentan razonablemente en todos los aspectos importantes, la situación financiera del organismo.

INFORMACIÓN PRESUPUESTARIA

UTSEM

| Universidad Tecnológica del Sur del Estado de México Ingresos y Egresos AL 31 DE DICIEMBRE DE 2017 (Miles de pesos) | | | | | | | | | | | | |
|--|---------------------------|-------------|------------------|------------------|---------------------|-------------|-------------------------|-------------|----------------------|----------------|-------------------------|---------------|
| CONCEPTO | PRESUPUESTO AUTORIZADO | % | AMPLIACIÓN | REDUCCIÓN | AUTORIZADO FINAL | % | PRESUPUESTO EJERCIDO | % | VARIACIÓN INICIAL | % | VARIACIÓN MODIFICADO | % |
| INGRESOS: | 52,935.9 | 100.0 | 22,448.7 | 3,064.8 | 72,319.8 | 100.0 | 74,618.0 | 100.0 | 21,682.1 | 41.0 | 2,298.2 | 3.2 |
| Superávit Ejercicio Anterior | | | | | | | | | | | | |
| Ordinarios | 52,935.9 | 100.0 | 18,829.3 | 3,064.8 | 68,700.4 | 95.0 | 73,544.4 | 98.6 | 20,608.5 | 38.9 | 4,844.0 | 7.1 |
| Estatales | 32,043.1 | 60.5 | 15,966.1 | 3,064.8 | 44,944.4 | 62.1 | 49,996.6 | 67.0 | 17,953.5 | 56.0 | 5,052.2 | 11.2 |
| - Tributarios | | | | | | | | | | | | |
| Impuestos sobre Erogaciones | | | | | | | | | | | | |
| Impuestos sobre Tenencia | | | | | | | | | | | | |
| Otros Impuestos y Accesorios | | | | | | | | | | | | |
| - No Tributarios | | | | | | | | | | | | |
| Derechos | | | | | | | | | | | | |
| Sector Central | | | | | | | | | | | | |
| Organismos Auxiliares | | | | | | | | | | | | |
| Aportaciones de Mejoras | | | | | | | | | | | | |
| Productos | | | | | | | | | | | | |
| Aprovechamientos | | | | | | | | | | | | |
| Ingresos Financieros | | | | | | | | | | | | |
| Aportaciones y Cuotas de Seguridad Social | | | | | | | | | | | | |
| Ingresos por Venta de Bienes y Servicios | 3,064.8 | 5.8 | 1,075.3 | 3,064.8 | 1,075.3 | 1.5 | 1,377.50 | 1.8 | (1,687.3) | (55.1) | 302.2 | 28.1 |
| Transferencias Asignaciones, Subsidio y Otras Ayudas | 28,978.3 | 54.7 | 14,890.8 | | 43,869.1 | 60.7 | 48,619.10 | 65.2 | 19,640.8 | 67.8 | 4,750.0 | 10.8 |
| Federales | 20,892.8 | 39.5 | 2,863.2 | | 23,756.0 | 32.8 | 23,547.8 | 31.6 | 2,655.0 | 12.7 | (208.2) | (0.9) |
| Participaciones Federales | | | | | | | | | | | | |
| Fondos de Aportaciones Ramo 33 | | | | | | | | | | | | |
| Otros Apoyos Federales | 20,892.8 | 39.5 | 2,863.2 | | 23,756.0 | 32.8 | 23,547.8 | 31.6 | 2,655.0 | | (208.2) | (0.9) |
| Extraordinarios | | | 3,619.4 | | 3,619.4 | 5.0 | 1,073.6 | 1.4 | 1,073.6 | | (2,545.8) | (70.3) |
| Generación de Adefas | | | 3,619.4 | | 3,619.4 | 5.0 | 1,073.6 | 1.4 | 1,073.6 | | (2,545.8) | (70.3) |
| Financiamientos | | | | | | | | | | | | |
| EGRESOS: | 52,935.9 | 100.0 | 28,628.5 | 9,244.6 | 72,319.8 | 100.0 | 66,170.6 | 100.0 | (13,234.7) | (25.0) | 6,149.2 | 8.5 |
| Poderes Legislativo y Judicial | | | | | | | | | | | | |
| Poder Legislativo | | | | | | | | | | | | |
| Poder Judicial | | | | | | | | | | | | |
| Gasto Total de Poder Ejecutivo | 52,935.9 | 100.0 | 28,628.5 | 9,244.6 | 72,319.8 | 100.0 | 66,170.6 | 100.0 | (13,234.7) | (25.0) | 6,149.2 | 8.5 |
| Gasto Programable: | 52,935.9 | 100.0 | 25,009.1 | 9,244.6 | 68,700.4 | 95.0 | 62,551.2 | 94.5 | (9,615.3) | (18.2) | 6,149.2 | 9.0 |
| Gasto Corriente | 52,722.5 | 99.6 | 23,315.5 | 9,235.5 | 66,802.5 | 92.4 | 60,969.1 | 92.1 | (8,246.6) | (15.6) | 5,833.4 | 8.7 |
| Servicios Personales | 40,975.5 | 77.4 | 19,086.2 | 7,260.2 | 52,801.5 | 73.0 | 48,379.9 | 73.1 | (7,404.4) | (18.1) | 4,421.6 | 8.4 |
| Gasto Operativo | 11,747.0 | 22.2 | 4,229.3 | 1,975.3 | 14,001.0 | 19.4 | 12,589.2 | 19.0 | (842.2) | (7.2) | 1,411.8 | 10.1 |
| - Materiales y Suministros | 3,214.5 | 6.1 | 749.4 | 738.4 | 3,225.5 | 4.5 | 3,001.0 | 4.5 | 213.5 | 6.6 | 224.5 | 7.0 |
| - Servicios Generales | 8,532.5 | 16.1 | 3,479.9 | 1,236.9 | 10,775.5 | 14.9 | 9,588.2 | 14.5 | (1,055.7) | (12.4) | 1,187.3 | 11.0 |
| Transferencias | 213.4 | 0.4 | 1,441.6 | 5.1 | 1,649.9 | 2.3 | 1,578.1 | 2.4 | (1,364.7) | (639.5) | 71.8 | 4.4 |
| - Organismos Autonomos | | | | | | | | | | | | |
| - Subsidios y Apoyos | 213.4 | 0.4 | 1,441.6 | 5.1 | 1,649.9 | 2.3 | 1,578.1 | 2.4 | (1,364.7) | (639.5) | 71.8 | 4.4 |
| Inversión Pública | | | 252.0 | 4.0 | 248.0 | 0.3 | 4.0 | 0.0 | (4.0) | | 244.0 | 98.4 |
| - Bienes Muebles e Inmuebles | | | 252.0 | 4.0 | 248.0 | 0.3 | 4.0 | 0.0 | (4.0) | | 244.0 | 98.4 |
| - Obra Pública | | | | | | | | | | | | |
| - Inversión Financiera | | | | | | | | | | | | |
| Gasto No Programable | | | 3,619.4 | | 3,619.4 | 5.0 | 3,619.4 | 5.5 | (3,619.4) | | | |
| Transferencias a Municipios | | | | | | | | | | | | |
| - Participaciones | | | | | | | | | | | | |
| - Aportaciones del Ramo 33 | | | | | | | | | | | | |
| - Convenios | | | | | | | | | | | | |
| Deuda Pública | | | 3,619.4 | | 3,619.4 | 5.0 | 3,619.4 | 5.5 | (3,619.4) | | | |
| - Costo Financiero de la Deuda | | | | | | | | | | | | |
| - Amortizaciones | | | | | | | | | | | | |
| - Pago de Adefas | | | 3,619.4 | | 3,619.4 | 5.0 | 3,619.4 | 5.5 | (3,619.4) | | | |
| Superávit(+) / Deficit (-) | | | (6,179.8) | (6,179.8) | | | 8,447.4 | | | | | |
| % de los Ingresos | | | | | | | 11.3 | | | | | |

CUENTA PÚBLICA DEL GOBIERNO, ORGANISMOS AUXILIARES Y AUTÓNOMOS DEL ESTADO DE MÉXICO 2017

UNIVERSIDAD TECNOLÓGICA DEL SUR DEL ESTADO DE MÉXICO
Estado Analítico de Ingresos
Del 1 de Enero al 31 de Diciembre de 2017
(Miles de pesos)

| Rubro de Ingresos | Ingreso | | | | | Diferencia |
|--|-----------------|----------------------------|-----------------|----------------|--|-----------------|
| | Estimado | Ampliaciones y Reducciones | Modificado | Devengado | Recaudado | |
| | (1) | (2) | (3= 1 + 2) | (4) | (5) | |
| Impuestos | | | .0 | | | .0 |
| Cuotas y Aportaciones de Seguridad Social | | | .0 | | | .0 |
| Contribuciones de Mejoras | | | .0 | | | .0 |
| Derechos | | | .0 | | | .0 |
| Productos | .0 | .0 | .0 | .0 | 245.3 | 245.3 |
| Corriente | | | .0 | | 245.3 | 245.3 |
| Capital | | | .0 | | | .0 |
| Aprovechamientos | .0 | 1,075.3 | 1,075.3 | .0 | 1,132.2 | 1,132.2 |
| Corriente | | 1,075.3 | 1,075.3 | | 1,132.2 | 1,132.2 |
| Capital | | | .0 | | | .0 |
| Ingresos por Ventas de Bienes y Servicios | 3,064.8 | -3,064.8 | .0 | | | -3,064.8 |
| Participaciones y Aportaciones | | | .0 | | | .0 |
| Transferencias, Asignaciones, Subsidios y Otras Ayudas | 49,871.1 | 17,754.0 | 67,625.1 | 2,489.3 | 69,677.6 | 19,806.5 |
| Ingresos Derivados de Financiamientos | | 3,619.4 | 3,619.4 | | 1,073.6 | 1,073.6 |
| Total | 52,935.9 | 19,383.9 | 72,319.8 | 2,489.3 | 72,128.7 | 19,192.8 |
| | | | | | Ingresos excedentes¹ | 19,192.8 |

| Estado Analítico de Ingresos por Fuente de Financiamiento | Ingreso | | | | | Diferencia |
|---|-----------------|----------------------------|-----------------|----------------|--|-----------------|
| | Estimado | Ampliaciones y Reducciones | Modificado | Devengado | Recaudado | |
| | (1) | (2) | (3= 1 + 2) | (4) | (5) | |
| Ingresos del Gobierno | .0 | .0 | .0 | .0 | .0 | .0 |
| Impuestos | | | .0 | | | .0 |
| Contribuciones de Mejoras | | | .0 | | | .0 |
| Derechos | | | .0 | | | .0 |
| Productos | .0 | .0 | .0 | .0 | .0 | .0 |
| Corriente | | | .0 | | | .0 |
| Capital | | | .0 | | | .0 |
| Aprovechamientos | .0 | .0 | .0 | .0 | .0 | .0 |
| Corriente | | | .0 | | | .0 |
| Capital | | | .0 | | | .0 |
| Participaciones y Aportaciones | | | .0 | | | .0 |
| Transferencias, Asignaciones, Subsidios y Otras Ayudas | | | .0 | | | .0 |
| Ingresos de Organismos y Empresas | 52,935.9 | 15,764.5 | 68,700.4 | 2,489.3 | 71,055.1 | 18,119.2 |
| Cuotas y Aportaciones de Seguridad Social | | | .0 | | | .0 |
| Ingresos por Ventas de Bienes y Servicios | 3,064.8 | -1,989.5 | 1,075.3 | | 1,377.5 | -1,687.3 |
| Transferencias, Asignaciones, Subsidios y Otras Ayudas | 49,871.1 | 17,754.0 | 67,625.1 | 2,489.3 | 69,677.6 | 19,806.5 |
| Ingresos Derivados de Financiamiento | .0 | 3,619.4 | 3,619.4 | .0 | 1,073.6 | 1,073.6 |
| Ingresos Derivados de Financiamientos | | 3,619.4 | 3,619.4 | | 1,073.6 | 1,073.6 |
| Total | 52,935.9 | 19,383.9 | 72,319.8 | 2,489.3 | 72,128.7 | 19,192.8 |
| | | | | | Ingresos excedentes¹ | 19,192.8 |

UTSEM

| UNIVERSIDAD TECNOLÓGICA DEL SUR DEL ESTADO DE MÉXICO | | | | | | | | |
|---|-----------------|-------------------------------|-------------------------------|------------------|-----------------|-----------------|-------------|--|
| INGRESOS | | | | | | | | |
| (Miles de Pesos) | | | | | | | | |
| INGRESOS | PREVISTO | PRESUPUESTO 2017 | | TOTAL AUTORIZADO | RECAUDADO | VARIACIÓN | | |
| | | ASIGNACIONES Y/O AMPLIACIONES | REDUCCIONES Y/O DISMINUCIONES | | | IMPORTE | % | |
| INGRESOS DE GESTIÓN | 3,064.8 | | 3,064.8 | | | | | |
| Ingresos por Venta de Bienes y Servicios | 3,064.8 | | 3,064.8 | | | | | |
| Derechos | | | | | | | | |
| PARTICIPACIONES, APORTACIONES, TRANSFERENCIAS, ASIGNACIONES, SUBSIDIOS Y OTRAS AYUDAS | 49,871.1 | 17,754.0 | | 67,625.1 | 72,166.9 | -4,541.8 | -6.7 | |
| Subsidio | 49,871.1 | 17,754.0 | | 67,625.1 | 72,166.9 | -4,541.8 | -6.7 | |
| OTROS INGRESOS Y BENEFICIOS | | 4,694.7 | | 4,694.7 | 2,451.1 | 2,243.6 | 47.8 | |
| Ingresos Financieros | | | | | 245.3 | -245.3 | | |
| Pasivos que se generen como Resultado de Erogaciones que se Devenguen en el Ejercicio Fiscal pero que queden Pendientes de Liquidar al Cierre del mismo | | 3,619.4 | | 3,619.4 | 1,073.6 | 2,545.8 | 70.3 | |
| Ingresos Diversos | | 1,075.3 | | 1,075.3 | 1,132.2 | -56.9 | -5.3 | |
| TOTAL | 52,935.9 | 22,448.7 | 3,064.8 | 72,319.8 | 74,618.0 | -2,298.2 | -3.2 | |

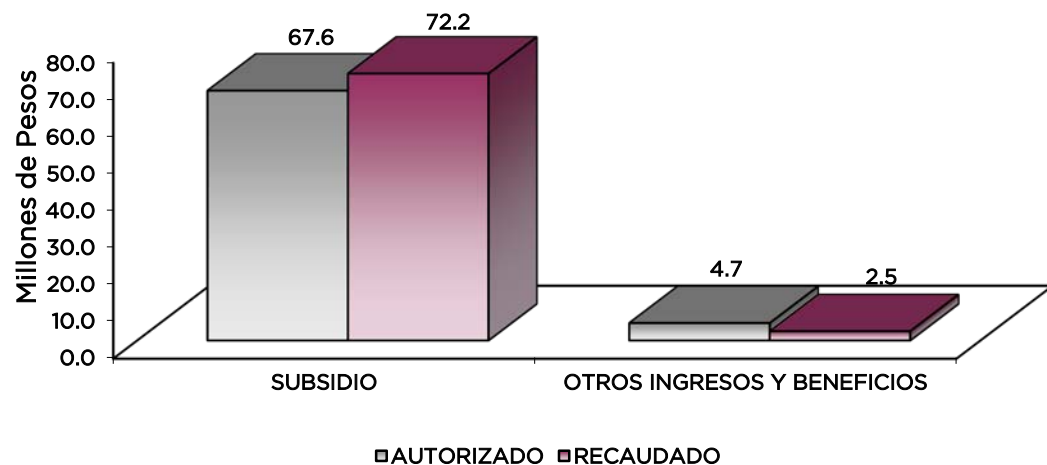

NOTAS AL PRESUPUESTO DE INGRESOS

INGRESOS

Se tuvo un presupuesto inicial de 52 millones 935.9 miles de pesos, presentando ampliaciones y traspasos netos de más por 19 millones 383.9 miles de pesos, con lo que se determinó un presupuesto modificado de 72 millones 319.8 miles de pesos, de los cuales se recaudaron 74 millones 618 mil pesos, obteniendo una variación de menos por 2 millones 298.2 miles de pesos, lo cual representó el 3.2 por ciento respecto al monto autorizado.

INGRESOS DE GESTIÓN.

Ingresos por Ventas de Bienes y Servicios

Inicialmente se previó recaudar ingresos por 3 millones 64.8 miles de pesos, los cuales se registran en el Rubro de Participaciones, Aportaciones, Transferencias, Asignaciones, Subsidios y otras Ayudas.

PARTICIPACIONES, APORTACIONES, TRANSFERENCIAS, ASIGNACIONES, SUBSIDIOS Y OTRAS AYUDAS.

Subsidio

El autorizado inicial fue de 49 millones 871.1 miles de pesos, con ampliaciones y traspasos netos por 17 millones 754 mil pesos, obteniendo un presupuesto modificado de 67 millones 625.1 miles de pesos. El importe recaudado fue de 72 millones 166.9 miles de pesos, obteniendo un subejercicio de 4 millones 541.8 miles de pesos, lo que representó el 6.7 por ciento respecto al monto autorizado.

OTROS INGRESOS Y BENEFICIOS

Se tuvieron ampliaciones por 4 millones 694.7 miles de pesos, otorgados principalmente a Ingresos Diversos y Pasivos que se generan como Resultado de Erogaciones que se Devengan en el Ejercicio Fiscal pero quedan pendientes de liquidar al cierre del mismo, de los cuales se recaudaron 2 millones 451.1 miles de pesos, obteniendo una variación por más de 2 millones 243.6 miles de pesos, lo que representó el 47.8 por ciento respecto al monto autorizado.

UTSEM

| UNIVERSIDAD TECNOLÓGICA DEL SUR DEL ESTADO DE MÉXICO Estado Analítico del Ejercicio del Presupuesto de Egresos Clasificación por Objeto del Gasto (Capítulo y Concepto) Del 1 de Enero al 31 de Diciembre de 2017 (Miles de Pesos) | | | | | | |
|---|-----------------|--------------------------------|-----------------|--------------|-----------------|-------------------------------|
| Concepto | Egresos | | | | | Subejercicio 6 = (3 - 4) |
| | Aprobado | Ampliaciones/ (Reducciones) | Modificado | Devengado | Pagado | |
| | 1 | 2 | 3 = (1 + 2) | 4 | 5 | |
| Servicios Personales | 40,975.5 | 11,826.0 | 52,801.5 | 2.5 | 48,377.4 | 52,799.0 |
| Remuneraciones al Personal de Carácter Permanente | 28,626.2 | 2,324.0 | 30,950.2 | - | 27,830.5 | 30,950.2 |
| Remuneraciones al Personal de Carácter Transitorio | - | - | - | - | - | - |
| Remuneraciones Adicionales y Especiales | 2,996.1 | 6,436.4 | 9,432.5 | - | 9,092.9 | 9,432.5 |
| Seguridad Social | 6,312.4 | 323.9 | 6,636.3 | - | 6,014.7 | 6,636.3 |
| Otras Prestaciones Sociales y Económicas | 3,040.8 | 2,711.1 | 5,751.9 | 2.5 | 5,408.7 | 5,749.4 |
| Previsiones | - | - | - | - | - | - |
| Pago de Estímulos a Servidores Públicos | - | 30.6 | 30.6 | - | 30.6 | 30.6 |
| Materiales y Suministros | 3,214.5 | 11.0 | 3,225.5 | 15.1 | 2,985.9 | 3,210.4 |
| Materiales de Administración, Emisión de Documentos y Artículos Oficiales | 1,368.0 | 321.4 | 1,046.6 | 15.1 | 980.2 | 1,031.5 |
| Alimentos y Utensilios | 403.2 | 31.3 | 434.5 | - | 422.3 | 434.5 |
| Materias Primas y Materiales de Producción y Comercialización | 12.9 | 4.3 | 17.2 | - | 17.2 | 17.2 |
| Materiales y Artículos de Construcción y de Reparación | 162.7 | 173.1 | 335.8 | - | 331.8 | 335.8 |
| Productos Químicos, Farmacéuticos y de Laboratorio | 165.9 | 148.7 | 314.6 | - | 235.9 | 314.6 |
| Combustibles, Lubricantes y Aditivos | 589.3 | - | 589.3 | - | 543.2 | 589.3 |
| Vestuario, Blancos, Prendas de Protección y Artículos Deportivos | 252.1 | 10.9 | 241.2 | - | 209.6 | 241.2 |
| Materiales y Suministros Para Seguridad | - | - | - | - | - | - |
| Herramientas, Refacciones y Accesorios Menores | 260.4 | 14.1 | 246.3 | - | 245.7 | 246.3 |
| Servicios Generales | 8,532.5 | 2,243.0 | 10,775.5 | 487.7 | 9,100.5 | 10,287.8 |
| Servicios Básicos | 1,178.7 | 625.0 | 1,803.7 | 107.5 | 1,507.5 | 1,696.2 |
| Servicios de Arrendamiento | 19.0 | 19.0 | - | - | - | - |
| Servicios Profesionales, Científicos, Técnicos y Otros Servicios | 1,852.9 | 1,498.9 | 3,351.8 | 56.4 | 2,779.2 | 3,295.4 |
| Servicios Financieros, Bancarios y Comerciales | 487.1 | 13.0 | 474.1 | - | 266.5 | 474.1 |
| Servicios de Instalación, Reparación, Mantenimiento y Conservación | 2,376.7 | 59.6 | 2,317.1 | 57.0 | 2,137.0 | 2,260.1 |
| Servicios de Comunicación Social y Publicidad | 445.1 | 104.9 | 340.2 | 2.3 | 337.9 | 337.9 |
| Servicios de Traslado y Viáticos | 528.0 | 218.4 | 746.4 | - | 739.8 | 746.4 |
| Servicios Oficiales | 130.2 | 5.4 | 135.6 | - | 131.9 | 135.6 |
| Otros Servicios Generales | 1,514.8 | 91.8 | 1,606.6 | 264.5 | 1,200.7 | 1,342.1 |
| Transferencias, Asignaciones, Subsidios y Otras Ayudas | 213.4 | 1,436.5 | 1,649.9 | - | 1,578.1 | 1,649.9 |
| Transferencias Internas y Asignaciones al Sector Público | - | - | - | - | - | - |
| Transferencias al Resto del Sector Público | - | - | - | - | - | - |
| Subsidios y Subvenciones | - | - | - | - | - | - |
| Ayudas Sociales | 213.4 | 1,436.5 | 1,649.9 | - | 1,578.1 | 1,649.9 |
| Pensiones y Jubilaciones | - | - | - | - | - | - |
| Transferencias a Fideicomisos, Mandatos y Otros Análogos | - | - | - | - | - | - |
| Transferencias a la Seguridad Social | - | - | - | - | - | - |
| Donativos | - | - | - | - | - | - |
| Transferencias al Exterior | - | - | - | - | - | - |
| Bienes Muebles, Inmuebles e Intangibles | - | 248.0 | 248.0 | - | 4.0 | 248.0 |
| Mobiliario y Equipo de Administración | - | 4.0 | 4.0 | - | 4.0 | 4.0 |
| Mobiliario y Equipo Educativo y Recreativo | - | - | - | - | - | - |
| Equipo e Instrumental Médico y de Laboratorio | - | - | - | - | - | - |
| Vehículos y Equipo de Transporte | - | - | - | - | - | - |
| Equipo de Defensa y Seguridad | - | - | - | - | - | - |
| Maquinaria, Otros Equipos y Herramientas | - | 244.0 | 244.0 | - | - | 244.0 |
| Activos Biológicos | - | - | - | - | - | - |
| Bienes Inmuebles | - | - | - | - | - | - |
| Activos Intangibles | - | - | - | - | - | - |
| Inversión Pública | - | - | - | - | - | - |
| Obra Pública en Bienes de Dominio Público | - | - | - | - | - | - |
| Obra Pública en Bienes Propios | - | - | - | - | - | - |
| Proyectos Productivos y Acciones de Fomento | - | - | - | - | - | - |
| Inversiones Financieras y Otras Provisiones | - | - | - | - | - | - |
| Inversiones Para el Fomento de Actividades Productivas | - | - | - | - | - | - |
| Acciones y Participaciones de Capital | - | - | - | - | - | - |
| Compra de Títulos y Valores | - | - | - | - | - | - |
| Concesión de Préstamos | - | - | - | - | - | - |
| Inversiones en Fideicomisos, Mandatos y Otros Análogos | - | - | - | - | - | - |
| Otras Inversiones Financieras | - | - | - | - | - | - |
| Provisiones para Contingencias y Otras Erogaciones Especiales | - | - | - | - | - | - |
| Participaciones y Aportaciones | - | - | - | - | - | - |
| Participaciones | - | - | - | - | - | - |
| Aportaciones | - | - | - | - | - | - |
| Convenios | - | - | - | - | - | - |
| Deuda Pública | - | 3,619.4 | 3,619.4 | - | 3,619.4 | 3,619.4 |
| Amortización de la Deuda Pública | - | - | - | - | - | - |
| Intereses de la Deuda Pública | - | - | - | - | - | - |
| Comisiones de la Deuda Pública | - | - | - | - | - | - |
| Gastos de la Deuda Pública | - | - | - | - | - | - |
| Costo por Coberturas | - | - | - | - | - | - |
| Apoyos Financieros | - | - | - | - | - | - |
| Adeudos de Ejercicios Fiscales Anteriores (Adefas) | - | 3,619.4 | 3,619.4 | - | 3,619.4 | 3,619.4 |
| Total del Gasto | 52,935.9 | 19,383.9 | 72,319.8 | 505.3 | 65,665.3 | 71,814.5 |

CUENTA PÚBLICA DEL GOBIERNO, ORGANISMOS AUXILIARES Y AUTÓNOMOS DEL ESTADO DE MÉXICO 2017

UNIVERSIDAD TECNOLÓGICA DEL SUR DEL ESTADO DE MÉXICO
Estado Analítico del Ejercicio del Presupuesto de Egresos
Clasificación Económica (por Tipo de Gasto)
Del 1 de Enero al 31 de Diciembre de 2017
(Miles de Pesos)

| Concepto | Egresos | | | | | Subejercicio |
|---|-----------------|--------------------------------|-----------------|--------------|-----------------|-----------------|
| | Aprobado | Ampliaciones/ (Reducciones) | Modificado | Devengado | Pagado | |
| | 1 | 2 | 3 = (1 + 2) | 4 | 5 | |
| Gasto Corriente | 52,935.9 | 15,516.5 | 68,452.4 | 505.3 | 62,041.9 | 67,947.1 |
| Gasto de Capital | | 248.0 | 248.0 | | 4.0 | 248.0 |
| Amortización de la Deuda y Disminución de Pasivos | | 3,619.4 | 3,619.4 | | 3,619.4 | 3,619.4 |
| Pensiones y Jubilaciones | | | - | | | - |
| Participaciones | | | - | | | - |
| Total del Gasto | 52,935.9 | 19,383.9 | 72,319.8 | 505.3 | 65,665.3 | 71,814.5 |

UNIVERSIDAD TECNOLÓGICA DEL SUR DEL ESTADO DE MÉXICO
Estado Analítico del Ejercicio del Presupuesto de Egresos
Clasificación Administrativa
Del 1 de Enero al 31 de Diciembre de 2017
(Miles de Pesos)

| Concepto | Egresos | | | | | Subejercicio |
|---|-----------------|--------------------------------|-----------------|--------------|-----------------|-----------------|
| | Aprobado | Ampliaciones/ (Reducciones) | Modificado | Devengado | Pagado | |
| | 1 | 2 | 3 = (1 + 2) | 4 | 5 | |
| Entidades Paraestatales y Fideicomisos No Empresariales y No Financieros | 52,935.9 | 19,383.9 | 72,319.8 | 505.3 | 65,665.3 | 71,814.5 |
| Instituciones Públicas de Seguridad Social | - | - | - | - | - | - |
| Entidades Paraestatales Empresariales No Financieras con Participación Estatal Mayoritaria | - | - | - | - | - | - |
| Entidades Paraestatales Empresariales Financieras Monetarias con Participación Estatal Mayoritaria | - | - | - | - | - | - |
| Entidades Paraestatales Empresariales Financieras No Monetarias con Participación Estatal Mayoritaria | - | - | - | - | - | - |
| Fideicomisos Financieros Públicos con Participación Estatal Mayoritaria | - | - | - | - | - | - |
| Total del Gasto | 52,935.9 | 19,383.9 | 72,319.8 | 505.3 | 65,665.3 | 71,814.5 |

UNIVERSIDAD TECNOLÓGICA DEL SUR DEL ESTADO DE MÉXICO
Estado Analítico del Ejercicio del Presupuesto de Egresos
Clasificación Administrativa
Del 1 de Enero al 31 de Diciembre de 2017
(Miles de Pesos)

| Concepto | Egresos | | | | | Subejercicio |
|--|-----------------|--------------------------------|-----------------|--------------|-----------------|-----------------|
| | Aprobado | Ampliaciones/ (Reducciones) | Modificado | Devengado | Pagado | |
| | 1 | 2 | 3 = (1 + 2) | 4 | 5 | |
| 20501 Universidad Tecnológica del Sur del Estado de México | 52,935.9 | 19,383.9 | 72,319.8 | 505.3 | 65,665.3 | 71,814.5 |
| | | | - | | | - |
| Total del Gasto | 52,935.9 | 19,383.9 | 72,319.8 | 505.3 | 65,665.3 | 71,814.5 |

UTSEM

| |
|---|
| <p align="center">UNIVERSIDAD TECNOLÓGICA DEL SUR DEL ESTADO DE MÉXICO Estado Analítico del Ejercicio del Presupuesto de Egresos Clasificación Administrativa Del 1 de Enero al 31 de Diciembre de 2017 (Miles de pesos)</p> |
|---|

| Concepto | Egresos | | | | | Subejercicio |
|------------------------|-----------------|--------------------------------|-----------------|--------------|-----------------|-----------------|
| | Aprobado | Ampliaciones/ (Reducciones) | Modificado | Devengado | Pagado | |
| | 1 | 2 | 3 = (1 + 2) | 4 | 5 | |
| Poder Ejecutivo | 52,935.9 | 19,383.9 | 72,319.8 | 505.3 | 65,665.3 | 71,814.5 |
| Poder Legislativo | | | - | | | - |
| Poder Judicial | | | - | | | - |
| Órganos Autónomos | | | - | | | - |
| Total del Gasto | 52,935.9 | 19,383.9 | 72,319.8 | 505.3 | 65,665.3 | 71,814.5 |

| |
|---|
| <p align="center">UNIVERSIDAD TECNOLÓGICA DEL SUR DEL ESTADO DE MÉXICO Estado Analítico del Ejercicio del Presupuesto de Egresos Clasificación Funcional (Finalidad y Función) Del 1 de enero al 31 de Diciembre 2017 (Miles de Pesos)</p> |
|---|

| Concepto | Egresos | | | | | Subejercicio |
|---|-----------------|--------------------------------|-----------------|--------------|-----------------|-----------------|
| | Aprobado | Ampliaciones/ (Reducciones) | Modificado | Devengado | Pagado | |
| | 1 | 2 | 3 = (1 + 2) | 4 | 5 | |
| Gobierno | 667.8 | - | 667.8 | - | 541.3 | 667.8 |
| Legislación | | | - | | | - |
| Justicia | | | - | | | - |
| Coordinación de la Política de Gobierno | 667.8 | - | 667.8 | | 541.3 | 667.8 |
| Relaciones Exteriores | | | - | | | - |
| Asuntos Financieros y Hacendarios | | | - | | | - |
| Seguridad Nacional | | | - | | | - |
| Asuntos de Orden Público y de Seguridad Interior | | | - | | | - |
| Otros Servicios Generales | | | - | | | - |
| Desarrollo Social | 52,268.1 | 15,764.5 | 68,032.6 | 505.3 | 61,504.6 | 67,527.3 |
| Protección Ambiental | | | - | | | - |
| Vivienda y Servicios a la Comunidad | | | - | | | - |
| Salud | | | - | | | - |
| Recreación, Cultura y Otras Manifestaciones Sociales | | | - | | | - |
| Educación | 52,268.1 | 15,764.5 | 68,032.6 | 505.3 | 61,504.6 | 67,527.3 |
| Protección Social | | | - | | | - |
| Otros Asuntos Sociales | | | - | | | - |
| Desarrollo Económico | - | - | - | - | - | - |
| Asuntos Económicos, Comerciales y Laborales en General | | | - | | | - |
| Agropecuaria, Silvicultura, Pesca y Caza | | | - | | | - |
| Combustibles y Energía | | | - | | | - |
| Minería, Manufacturas y Construcción | | | - | | | - |
| Transporte | | | - | | | - |
| Comunicaciones | | | - | | | - |
| Turismo | | | - | | | - |
| Ciencia, Tecnología e Innovación | | | - | | | - |
| Otras Industrias y Otros Asuntos Económicos | | | - | | | - |
| Otras no Clasificadas en Funciones Anteriores | - | 3,619.4 | 3,619.4 | - | 3,619.4 | 3,619.4 |
| Transacciones de la Deuda Pública / Costo Financiero de la Deuda | | | - | | | - |
| Transferencias, Participaciones y Aportaciones entre Diferentes Niveles y Órdenes de Gobierno | | | - | | | - |
| Saneamiento del Sistema Financiero | | | - | | | - |
| Adeudos de Ejercicios Fiscales Anteriores | | 3,619.4 | 3,619.4 | | 3,619.4 | 3,619.4 |
| Total del Gasto | 52,935.9 | 19,383.9 | 72,319.8 | 505.3 | 65,665.3 | 71,814.5 |

UNIVERSIDAD TECNOLÓGICA DEL SUR DEL ESTADO DE MÉXICO

Endeudamiento Neto

Del 1 de Enero al 31 de Diciembre de 2017

(Miles de Pesos)

| Identificación de Crédito o Instrumento | Contratación/Colocación | Amortización | Endeudamiento Neto |
|--|-------------------------|--------------|--------------------|
| | A | B | C = A - B |
| Créditos Bancarios | | | |
| | | | - |
| | | | - |
| | | | - |
| | | | - |
| | | | - |
| | | | - |
| | | | - |
| Total Créditos Bancarios | - | - | - |
| Otros Instrumentos de Deuda | | | |
| | | | - |
| | | | - |
| | | | - |
| | | | - |
| | | | - |
| | | | - |
| Total Otros Instrumentos de Deuda | - | - | - |
| TOTAL | - | - | - |

UNIVERSIDAD TECNOLÓGICA DEL SUR DEL ESTADO DE MÉXICO

Intereses de la Deuda

Del 1 de Enero al 31 de Diciembre de 2017

(Miles de Pesos)

| Identificación de Crédito o Instrumento | Devengado | Pagado |
|--|-----------|--------|
| | | |
| Créditos Bancarios | | |
| | | |
| | | |
| | | |
| | | |
| | | |
| | | |
| | | |
| Total de Intereses de Créditos Bancarios | - | - |
| Otros Instrumentos de Deuda | | |
| | | |
| | | |
| | | |
| | | |
| | | |
| | | |
| Total de Intereses de Otros Instrumentos de Deuda | - | - |
| TOTAL | - | - |

UTSEM

| UNIVERSIDAD TECNOLÓGICA DEL SUR DEL ESTADO DE MÉXICO | | | | | | | |
|--|------------------|-------------------------------|-------------------------------|------------------|-----------------|----------------|--------------|
| EGRESOS POR CAPÍTULO | | | | | | | |
| (Miles de Pesos) | | | | | | | |
| EGRESOS | PRESUPUESTO 2017 | | | | EJERCIDO | VARIACIÓN | |
| | PREVISTO | ASIGNACIONES Y/O AMPLIACIONES | REDUCCIONES Y/O DISMINUCIONES | TOTAL AUTORIZADO | | IMPORTE | % |
| Servicios Personales | 40,975.5 | 19,086.2 | 7,260.2 | 52,801.5 | 48,379.9 | 4,421.6 | 8.4 |
| Materiales y Suministros | 3,214.5 | 749.4 | 738.4 | 3,225.5 | 3,001.0 | 224.5 | 7.0 |
| Servicios Generales | 8,532.5 | 3,479.9 | 1,236.9 | 10,775.5 | 9,588.2 | 1,187.3 | 11.0 |
| Transferencias, Asignaciones, Subsidios y Otras Ayudas | 213.4 | 1,441.6 | 5.1 | 1,649.9 | 1,578.1 | 71.8 | 4.4 |
| Bienes Muebles, Inmuebles e Intangibles | | 252.0 | 4.0 | 248.0 | 4.0 | 244.0 | 98.4 |
| Deuda Pública | | 3,619.4 | | 3,619.4 | 3,619.4 | | |
| T O T A L | 52,935.9 | 28,628.5 | 9,244.6 | 72,319.8 | 66,170.6 | 6,149.2 | 129.1 |

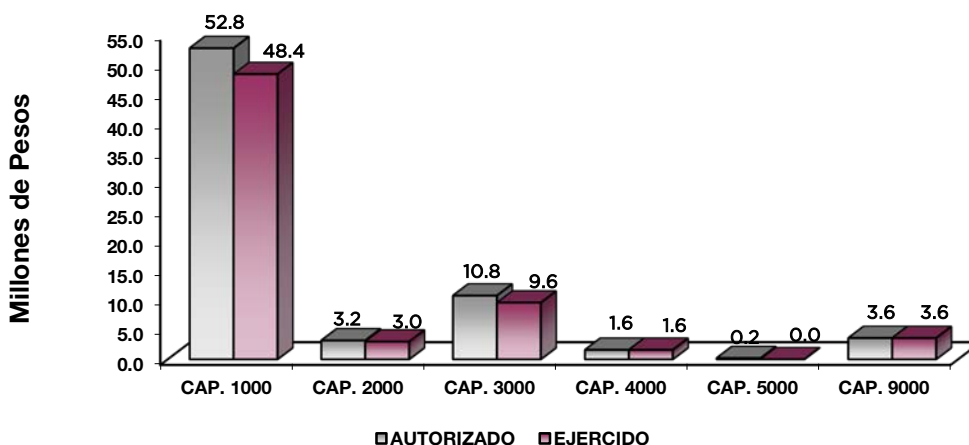

NOTAS AL PRESUPUESTO DE EGRESOS

EGRESOS

Se tuvo un presupuesto inicial de 52 millones 935.9 miles pesos, presentando ampliaciones y traspasos netos de más por 19 millones 383.9 miles de pesos, con los que se determinó un presupuesto modificado de 72 millones 319.8 miles de pesos, de los cuales se ejercieron 66 millones 170.6 miles de pesos, obteniendo una variación de menos por 6 millones 149.2 miles de pesos, equivalente al 129.1 por ciento respecto al monto autorizado.

SERVICIOS PERSONALES

El presupuesto autorizado inicial de este capítulo fue de 40 millones 975.5 miles de pesos, con ampliaciones y traspasos netos de más por 11 millones 826 mil pesos, obteniendo un presupuesto modificado de 52 millones 801.5 miles de pesos. El importe ejercido fue de 48 millones 379.9 miles de pesos, obteniendo un subejercido de 4 millones 421.6 miles de pesos, lo que representó el 8.4 por ciento respecto al monto autorizado.

MATERIALES Y SUMINISTROS

El presupuesto autorizado inicial de este capítulo fue de 3 millones 214.5 miles de pesos, con ampliaciones y traspasos netos de más por 11 mil pesos, obteniendo un presupuesto modificado de 3 millones 225.5 miles de pesos. El importe ejercido fue de 3 millones 1 mil pesos, obteniendo un subejercido de 224.5 miles de pesos, lo que representó el 7 por ciento menos respecto al monto autorizado.

SERVICIOS GENERALES

El presupuesto autorizado inicial de este capítulo fue de 8 millones 532.5 miles de pesos, con ampliaciones y traspasos netos de más por 2 millones 243 mil pesos, obteniendo un presupuesto modificado de 10 millones 775.5 miles de pesos. El importe ejercido fue de 9 millones 588.2 miles de pesos, obteniendo un subejercido de 1 millón 187.3 miles de pesos, lo que representó el 11 por ciento respecto al monto autorizado.

TRANSFERENCIAS, ASIGNACIONES, SUBSIDIOS Y OTRAS AYUDAS

El presupuesto autorizado inicial de este capítulo fue de 213.4 miles de pesos, con ampliaciones y traspasos netos de más por 1 millón 436.5 miles de pesos, obteniendo un presupuesto modificado de 1 millón 649.9 miles de pesos. El importe ejercido fue de 1 millón 578.1 miles de pesos, obteniendo un subejercido de 71.8 miles de pesos, lo que representó el 4.4 por ciento respecto al monto autorizado.

BIENES MUEBLES, INMUEBLES E INTANGIBLES

En este capítulo se tuvieron ampliaciones y traspasos netos de más por 248 mil pesos, obteniendo un presupuesto modificado por la misma cantidad. El importe ejercido fue de 4 mil pesos, obteniendo un subejercido de 244 mil pesos, lo que representó el 98.4 por ciento respecto al monto autorizado.

DEUDA PÚBLICA

Se autorizó una ampliación por 3 millones 619.4 miles de pesos, para el pago de Pasivos derivados de erogaciones devengadas y pendientes de ejercicios anteriores, ejerciéndose en su totalidad.

UTSEM

| INFORMACIÓN PRESUPUESTAL | | | | | | |
|--|------------------|-------------------------------------|-------------------------------------|---------------------|-----------------|----------------|
| UNIVERSIDAD TECNOLÓGICA DEL SUR DEL ESTADO DE MÉXICO | | | | | | |
| EGRESOS POR OBJETO DEL GASTO | | | | | | |
| (Miles de Pesos) | | | | | | |
| CAPÍTULO Y OBJETO DEL GASTO | PRESUPUESTO 2017 | | | | | |
| | PREVISTO | ASIGNACIONES Y/O AMPLIACIONES | REDUCCIONES Y/O DISMINUCIONES | TOTAL AUTORIZADO | EJERCIDO | VARIACIÓN |
| SERVICIOS PERSONALES | 40,975.5 | 19,066.2 | 7,260.2 | 52,801.5 | 48,379.9 | 4,421.6 |
| Sueldo Base | 28,626.2 | 7,776.6 | 5,452.7 | 30,950.1 | 27,830.6 | 3,119.5 |
| Prima por Años de Servicio | 366.6 | 406.6 | 54.9 | 718.3 | 713.4 | 4.9 |
| Prima Vacacional | 2,036.1 | 393.8 | 499.6 | 1,930.3 | 1,856.5 | 73.8 |
| Aguinaldo | | 5,384.9 | 449.5 | 4,935.4 | 4,734.6 | 200.8 |
| Vacaciones no Disfrutadas por Finiquito | | 33.0 | | 33.0 | 25.3 | 7.7 |
| Compensación | 274.2 | 59.4 | 281.0 | 52.6 | | 52.6 |
| Gratificación | | 1,530.2 | 88.0 | 1,442.2 | 1,442.2 | |
| Gratificación por Convenio | 319.2 | 96.0 | 94.3 | 320.9 | 320.9 | |
| Cuotas de Servicio de Salud | 2,952.6 | 187.2 | | 3,139.8 | 2,837.4 | 302.4 |
| Cuotas al Sistema Solidario de Reparto | 2,190.9 | 86.1 | | 2,277.0 | 2,106.6 | 170.4 |
| Cuotas del Sistema de Capitalización individual | 546.2 | | 27.0 | 519.2 | 426.6 | 92.6 |
| Aportaciones para Financiar los Gastos Generales de Administración del ISSEMyM | 257.3 | 23.2 | | 280.5 | 248.5 | 32.0 |
| Aportaciones para Riesgo de Trabajo | 365.3 | 16.4 | | 381.7 | 357.6 | 24.1 |
| Seguros y Fianzas | | 37.9 | | 37.9 | 37.9 | |
| Cuotas para Fondo de Retiro | 410.3 | 24.0 | | 434.3 | 327.7 | 106.6 |
| Seguro de Separación Individualizado | 827.4 | 76.6 | | 904.0 | 669.8 | 234.2 |
| Otros Gastos Derivados de Convenio | 1,028.1 | 2,740.6 | 79.4 | 3,689.3 | 3,689.3 | |
| Despensa | 775.1 | 183.1 | 233.8 | 724.4 | 724.4 | |
| Reconocimiento a Servidores Públicos | | 30.6 | | 30.6 | 30.6 | |
| MATERIALES Y SUMINISTROS | 3,214.5 | 749.4 | 738.4 | 3,225.5 | 3,001.0 | 224.5 |
| Materiales y Útiles de Oficina | 482.1 | 20.0 | 115.6 | 386.5 | 351.8 | 34.7 |
| Enseres de Oficina | 209.5 | 2.5 | 174.3 | 37.7 | 21.6 | 16.1 |
| Material de Foto, Cine y Grabación | 6.9 | | 4.4 | 2.5 | 2.5 | |
| Materiales y Útiles para el Procesamiento en Equipos y Bienes Informáticos | 456.1 | 134.9 | 76.4 | 514.6 | 514.6 | |
| Material de Información | 13.0 | 2.2 | 6.0 | 9.2 | 8.8 | .4 |
| Material y Enseres de Limpieza | 56.9 | 49.2 | 9.9 | 96.2 | 96.2 | .0 |
| Material Didáctico | 143.6 | | 143.6 | | | |
| Productos Alimenticios para Personas | 391.0 | 74.0 | 42.7 | 422.3 | 422.3 | |
| Utensilios para el Servicio de Alimentación | 12.2 | | | 12.2 | | 12.2 |
| Materias Primas y Materiales de Producción | 12.9 | 11.0 | 8.0 | 15.9 | 15.9 | .0 |
| Otros productos adquiridos como materia prima | | 1.3 | | 1.3 | 1.3 | |
| Madera y Productos de Madera | | 14.5 | | 14.5 | 14.5 | |
| Vidrio y productos de Vidrio | | 11.4 | | 11.4 | 7.4 | 4.0 |
| Material Eléctrico y Electrónico | 115.7 | 46.8 | 29.0 | 133.5 | 133.5 | |
| Artículos metálicos para la construcción | | 18.3 | | 18.3 | 18.3 | |
| Materiales Complementarios | | 3.9 | | 3.9 | 3.9 | |
| Arboles y Plantas de ornato | | .6 | | .6 | .6 | |
| Materiales de construcción | 39.5 | 107.2 | | 146.7 | 146.7 | |
| Estructuras y Manufacturas para Todo Tipo de Construcción | 7.5 | 6.6 | 7.2 | 6.9 | 6.9 | .0 |
| Sustancias Químicas | 45.5 | 7.2 | | 52.7 | 47.4 | 5.3 |
| Plagidas, abonos y fertilizantes | | 10.9 | | 10.9 | 10.9 | |
| Medicinas y Productos Farmacéuticos | 45.3 | .6 | | 45.9 | 3.3 | 42.6 |
| Materiales, Accesorios y Suministros Médicos | 47.7 | 1.0 | | 48.7 | 18.8 | 29.9 |
| Materiales, accesorios y suministros de Laboratorio | 12.3 | 128.7 | | 141.0 | 141.0 | |
| Fibras, Sintéticas, Hules, Plásticos y derivados | 15.1 | 9.1 | 8.8 | 15.4 | 14.4 | 1.0 |
| Combustibles, lubricantes y aditivos | 589.3 | | | 589.3 | 543.2 | 46.1 |
| Vestuarios y Uniformes | 139.4 | 16.9 | 16.7 | 139.6 | 139.6 | .0 |
| Prendas de Seguridad y Protección personal | 7.3 | | 7.0 | .3 | .3 | .0 |
| Artículos Deportivos | 105.4 | | 17.8 | 87.6 | 55.9 | 31.7 |
| Productos Textiles | | 13.7 | | 13.7 | 13.7 | |
| Refacciones, accesorios y herramientas | 52.1 | 2.7 | 19.9 | 34.9 | 34.9 | .0 |
| Refacciones y accesorios menores de edificios | | 23.3 | | 23.3 | 23.3 | |
| Refacciones y accesorios para equipo de computo | 69.2 | 16.2 | | 85.4 | 85.4 | |
| Refacciones y accesorios menores de equipo e instrumental | 15.0 | | 15.0 | | | |
| Refacciones y accesorios menores de equipo de Transporte | 44.9 | 13.3 | 2.8 | 55.4 | 55.4 | .0 |
| Artículos para la extinción de incendios | 30.8 | | 23.3 | 7.5 | 7.0 | .5 |
| Refacciones y accesorios menores de maquinaria y otros equipos | 44.9 | 1.4 | 7.5 | 38.8 | 38.8 | |
| Otros enseres | 3.4 | | 2.5 | .9 | .9 | .0 |

CUENTA PÚBLICA DEL GOBIERNO, ORGANISMOS AUXILIARES Y AUTÓNOMOS DEL ESTADO DE MÉXICO 2017

| CAPÍTULO Y OBJETO DEL GASTO | P R E S U P U E S T O 2 0 1 7 | | | | EJERCIDO | VARIACIÓN |
|---|-------------------------------|-------------------------------------|-------------------------------------|---------------------|-----------------|----------------|
| | PREVISTO | ASIGNACIONES Y/O AMPLIACIONES | REDUCCIONES Y/O DISMINUCIONES | TOTAL AUTORIZADO | | |
| SERVICIOS GENERALES | 8,532.5 | 3,479.9 | 1,236.9 | 10,775.5 | 9,588.2 | 1,187.3 |
| Servicio de Energía Eléctrica | 678.2 | 474.2 | | 1,152.4 | 1,099.2 | 53.2 |
| Gas | 8.2 | | | 8.2 | 6.0 | 2.2 |
| Servicio de Telefonía Convencional | 220.0 | | | 220.0 | 121.1 | 98.9 |
| Servicios de Radiolocalización y Telecomunicación | 12.0 | 10.8 | 3.0 | 19.8 | 19.8 | |
| Servicios de Acceso a Internet | 260.3 | 147.5 | 5.2 | 402.6 | 368.1 | 34.5 |
| Servicios Postal y Telegrafico | | .7 | | .7 | .7 | |
| Arrendamiento de Vehículos | 19.0 | | 19.0 | | | |
| Asesorías Asociadas a Convenios o Acuerdos | 145.2 | 266.4 | 25.6 | 386.0 | 355.6 | 30.4 |
| Servicios Informáticos | 131.6 | 131.8 | 102.7 | 160.7 | 157.1 | 3.6 |
| Capacitación | 261.8 | 1,226.0 | 163.0 | 1,324.8 | 1,070.4 | 254.4 |
| Servicios de Apoyo Administrativo y Fotocopiado | 61.6 | 52.1 | 6.4 | 107.3 | 103.1 | 4.2 |
| Impresiones de Documentos Oficiales para la Prestación de Servicios Públicos, Identificación, Formatos Administrativos y Fiscal | 25.5 | | 14.8 | 14.9 | 5.1 | 9.8 |
| Servicios de Impresión de Documentos Oficiales | | 114.1 | | 114.1 | 18.3 | 95.8 |
| Servicios de Vigilancia | 1,204.8 | | | 1,204.8 | 1,086.8 | 118.0 |
| Servicios Profesionales | 22.5 | 29.9 | 13.1 | 39.3 | 39.2 | .1 |
| Servicios Bancarios y Financieros | 72.7 | 41.7 | 6.9 | 107.5 | 103.5 | 4.0 |
| Seguros y Fianzas | 414.4 | | 47.8 | 366.6 | 163.0 | 203.6 |
| Reparación y Mantenimiento de Inmuebles | 33.9 | 52.0 | 28.5 | 57.4 | 46.4 | 11.0 |
| Reparación, Instalación y Mantenimiento de Bienes Informáticos Microfilmación y Tecnologías de la Información | 150.0 | | 89.2 | 60.8 | 8.8 | 52.0 |
| Reparación y Mantenimiento de Vehículos Terrestres, Aéreos y Lacustres | 376.8 | 49.5 | 171.5 | 254.8 | 247.3 | 7.5 |
| Reparación, Instalación y Mantenimiento de Máquinaria, Equipo Instrumental y Diversos | 1,133.9 | 76.0 | 60.1 | 1,149.8 | 1,128.7 | 21.1 |
| Servicios de Lavandería, Limpieza e Higiene | 624.2 | 168.4 | | 792.6 | 762.8 | 29.8 |
| Servicios de Fumigación | 57.9 | | 56.4 | 1.5 | | 1.5 |
| Gastos de Publicidad y Propaganda | 445.1 | 51.9 | 171.1 | 325.9 | 325.9 | |
| Publicaciones Oficiales y de Información en General para Difusión | | 14.3 | | 14.3 | 14.3 | |
| Transportación Aérea | | 10.2 | | 10.2 | 10.2 | |
| Gastos de Traslado por Vía Terrestre | | 10.4 | | 10.4 | 10.4 | |
| Viáticos en el País | 486.2 | 182.1 | 94.2 | 574.1 | 574.1 | .0 |
| Servicios Integrales de Traslado y Viáticos | 33.0 | 94.1 | 11.1 | 116.0 | 116.0 | |
| Otros Servicios de Traslado y Hospedaje | 8.8 | 27.9 | .9 | 35.8 | 29.2 | 6.6 |
| Gastos de Ceremonias Oficiales y de Orden Social | 130.2 | 5.4 | | 135.6 | 131.9 | 3.7 |
| Otros Impuestos y Derechos | 105.0 | .8 | 40.4 | 65.4 | 65.4 | |
| Impuesto Sobre Erogaciones por Remuneración al trabajo personal | 1,219.0 | | | 1,219.0 | 1,203.2 | 15.8 |
| Cuotas y Suscripciones | 70.1 | 225.2 | 9.7 | 285.6 | 160.0 | 125.6 |
| Gastos de Servicios Menores | 74.9 | 5.7 | 78.6 | 2.0 | 2.0 | .0 |
| Inscripciones y Arbitrajes | 45.7 | 6.6 | 17.7 | 34.6 | 34.6 | .0 |
| TRANSFERENCIAS, ASIGNACIONES, SUBSIDIOS Y OTRAS AYUDAS | 213.4 | 1,441.6 | 5.1 | 1,649.9 | 1,578.1 | 71.8 |
| Gastos por Servicios de Traslado de Personas | 14.5 | | | 14.5 | | 14.5 |
| Becas | 50.1 | 1,441.6 | | 1,491.7 | 1,458.1 | 33.6 |
| Premios, estímulos, recompensas, becas y seguros a deportistas | 148.8 | | 5.1 | 143.7 | 120.0 | 23.7 |
| BIENES MUEBLES, INMUEBLES E INTANGIBLES | | 252.0 | 4.0 | 248.0 | 4.0 | 244.0 |
| Muebles y Enseres | | 4.0 | | 4.0 | 4.0 | |
| Maquinaria y Equipo Industrial | | 248.0 | 4.0 | 244.0 | | 244.0 |
| DEUDA PÚBLICA | | 3,619.4 | | 3,619.4 | 3,619.4 | |
| Por el Ejercicio Inmediato Anterior | | 3,619.4 | | 3,619.4 | 3,619.4 | |
| Por Ejercicios Anteriores | | | | | | |
| T O T A L | 52,935.9 | 28,628.5 | 9,244.6 | 72,319.8 | 66,170.6 | 6,149.2 |

INFORMACIÓN PROGRAMÁTICA

UTSEM

| UNIVERSIDAD TECNOLÓGICA DEL SUR DEL ESTADO DE MÉXICO Gasto por Categoría Programática Del 1 de Enero al 31 de Diciembre de 2017 (Miles de Pesos) | | | | | | |
|---|----------|--------------------------------|------------|-----------|----------|--------------|
| Concepto | Egresos | | | | | Subejercicio |
| | Aprobado | Ampliaciones/ (Reducciones) | Modificado | Devengado | Pagado | |
| | 1 | 2 | 3=(1 + 2) | 4 | 5 | 6=(3 - 4) |
| Programas | 52,935.9 | 15,764.5 | 68,700.4 | 505.3 | 62,045.9 | 68,195.1 |
| Subsidios: Sector Social y Privado o Entidades Federativas y Municipios | - | - | - | - | - | - |
| Sujetos o Reglas de Operación | | | - | | | - |
| Otros Subsidios | | | - | | | - |
| Desempeño de las Funciones | 52,935.9 | 15,764.5 | 68,700.4 | 505.3 | 62,045.9 | 68,195.1 |
| Prestación de Servicios Públicos | 52,935.9 | 15,764.5 | 68,700.4 | 505.3 | 62,045.9 | 68,195.1 |
| Provisión de Bienes Públicos | | | - | | | - |
| Planeación, Seguimiento y Evaluación de Políticas Públicas | | | - | | | - |
| Promoción y Fomento | | | - | | | - |
| Regulación y Supervisión | | | - | | | - |
| Funciones de las Fuerzas Armadas (Únicamente Gobierno Federal) | | | - | | | - |
| Específicos | | | - | | | - |
| Proyectos de Inversión | | | - | | | - |
| Administrativos y de Apoyo | - | - | - | - | - | - |
| Apoyo al Proceso Presupuestario y para Mejorar la Eficiencia Institucional | | | - | | | - |
| Apoyo a la Función Pública y al Mejoramiento de la Gestión | | | - | | | - |
| Operaciones Ajenas | | | - | | | - |
| Compromisos | - | - | - | - | - | - |
| Obligaciones de Cumplimiento de Resolución Jurisdiccional | | | - | | | - |
| Desastres Naturales | | | - | | | - |
| Obligaciones | - | - | - | - | - | - |
| Pensiones y Jubilaciones | | | - | | | - |
| Aportaciones a la Seguridad Social | | | - | | | - |
| Aportaciones a Fondos de Estabilización | | | - | | | - |
| Aportaciones a Fondos de Inversión y Reestructura de Pensiones | | | - | | | - |
| Programa de Gasto Federalizado (Gobierno Federal) | - | - | - | - | - | - |
| Gasto Federalizado | | | - | | | - |
| Participaciones a Entidades Federativas y Municipios | | | - | | | - |
| Costo Financiero, Deuda o Apoyos a Deudores y Ahorradores de la Banca | | | - | | | - |
| Adeudos de Ejercicios Fiscales Anteriores | | 3,619.4 | 3,619.4 | | 3,619.4 | 3,619.4 |
| Total del Gasto | 52,935.9 | 19,383.9 | 72,319.8 | 505.3 | 65,665.3 | 71,814.5 |

El Plan de Desarrollo del Estado de México 2011-2017, es un documento que proyecta una visión integral del Estado de México, reconoce la diversidad política, así como el perfil y la vocación económica y social de cada región y municipio, con la finalidad de establecer estrategias de acción que nos permitirán aprovechar las áreas de oportunidad y fomentar el crecimiento de las zonas rurales, urbanas y metropolitanas de la Entidad.

Gobierno de Resultados

El Gobierno Estatal está orientado a la obtención de resultados; es decir, a que las políticas públicas tengan un impacto positivo en la realidad de la Entidad, para lo cual es necesario que las mismas sean consecuencia de un proceso integral de planeación, de una ejecución eficiente de las políticas públicas y de la evaluación continua de las acciones de gobierno.

Gobierno Solidario

El Gobierno Estatal se ha planeado como visión ofrecer un elevado nivel de vida y una mayor igualdad de oportunidades, asumiendo su papel como Gobierno Solidario. Para ello, se han establecido objetivos apegados a la realidad de la Entidad, que delinearán la política social durante los próximos años y tendrán un impacto directo en el mejoramiento de las condiciones de desarrollo humano y social de los mexiquenses: Ser reconocido como el Gobierno de la Educación; Combatir la Pobreza; Mejorar la Calidad de la Vida de los Mexiquenses mediante la transformación Positiva de su Entorno y Alcanzar una Sociedad más igualitaria a través de la atención a grupos en situación de vulnerabilidad.

Financiamiento para el Desarrollo

El Gobierno Estatal requiere de recursos financieros para fomentar el desarrollo. Debido a las Metas y Objetivos que se han establecido, cada peso que se presupueste debe asignarse y de gastarse de manera eficiente. Los recursos deben dirigirse a proyectos que causen el mayor impacto en el bienestar de los mexiquenses.

| UNIVERSIDAD TECNOLÓGICA DEL SUR DEL ESTADO DE MÉXICO | | | | | | | |
|--|------------------|-------------------------------|-------------------------------|------------------|-----------------|----------------|------------|
| EGRESOS POR PILAR Y/O EJE TRANSVERSAL | | | | | | | |
| (Miles de Pesos) | | | | | | | |
| PILAR Y/O EJE TRANSVERSAL | PRESUPUESTO 2017 | | | | EJERCIDO | VARIACIÓN | |
| | PREVISTO | ASIGNACIONES Y/O AMPLIACIONES | REDUCCIONES Y/O DISMINUCIONES | TOTAL AUTORIZADO | | IMPORTE | % |
| Gobierno de Resultados | 667.8 | 53.5 | 53.5 | 667.8 | 541.3 | 126.5 | 18.9 |
| Gobierno Solidario | 52,268.1 | 24,955.6 | 9,191.1 | 68,032.6 | 62,009.9 | 6,022.7 | 8.9 |
| Financiamiento para el Desarrollo | | 3,619.4 | | 3,619.4 | 3,619.4 | | |
| T O T A L | 52,935.9 | 28,628.5 | 9,244.6 | 72,319.8 | 66,170.6 | 6,149.2 | 8.5 |
| | ===== | ===== | ===== | ===== | ===== | ===== | |

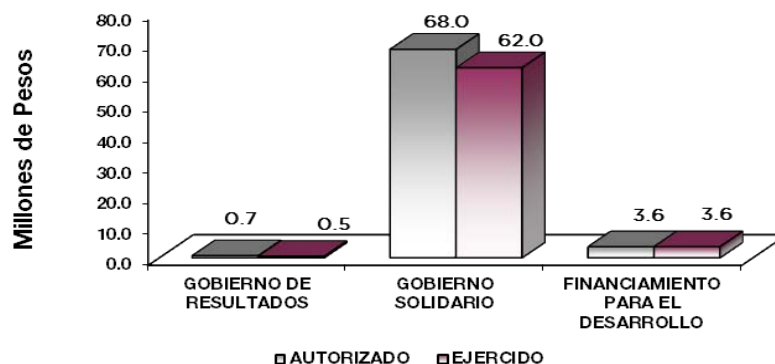

FINALIDAD

Gobierno

Desarrollo Social

En esta finalidad se avanzará en la provisión de servicios a la población en materia de Protección Social, Educación, Salud y Vivienda y Servicios a la Comunidad, con lo que se apoyara fundamentalmente la consecución de las Metas Nacionales México Incluyente y México con Educación de Calidad.

El Programa que Desarrolló la Universidad Tecnológica del Sur del Estado de México, buscó cumplir los siguientes objetivos:

- Ampliar la cobertura de los servicios educativos especialmente en los niveles medio superior y superior, bajo criterios de flexibilidad y pertinencia.
- Fortalecer la vinculación entre la educación media superior y superior en sus diversas modalidades, con las necesidades sociales y del aparato productivo de la Entidad.

| UNIVERSIDAD TECNOLÓGICA DEL SUR DEL ESTADO DE MÉXICO | | | | | | | |
|---|------------------|-------------------------------|-------------------------------|------------------|-----------------|----------------|------------|
| EGRESOS POR PROGRAMA | | | | | | | |
| (Miles de Pesos) | | | | | | | |
| PROGRAMA | PRESUPUESTO 2017 | | | TOTAL AUTORIZADO | EJERCIDO | VARIACIÓN | |
| | PREVISTO | ASIGNACIONES Y/O AMPLIACIONES | REDUCCIONES Y/O DISMINUCIONES | | | IMPORTE | % |
| Desarrollo de la Función Pública y Ética en el Servicio Público | 667.8 | 53.5 | 53.5 | 667.8 | 541.3 | 126.5 | 18.9 |
| Educación Superior | 47,968.2 | 24,033.0 | 8,746.3 | 63,254.9 | 58,189.1 | 5,065.8 | 8.0 |
| Gestión de las Políticas Educativas | 3,035.3 | 185.3 | 185.3 | 3,035.3 | 2,822.8 | 212.5 | 7.0 |
| Modernización de la Educación | 1,264.6 | 737.3 | 259.5 | 1,742.4 | 998.0 | 744.4 | 42.7 |
| Previsiones para el Pago de Adeudos de Ejercicios Fiscales Anteriores | | 3,619.4 | | 3,619.4 | 3,619.4 | | |
| TOTAL | 52,935.9 | 28,628.5 | 9,244.6 | 72,319.8 | 66,170.6 | 6,149.2 | 8.5 |
| | ===== | ===== | ===== | ===== | ===== | ===== | |

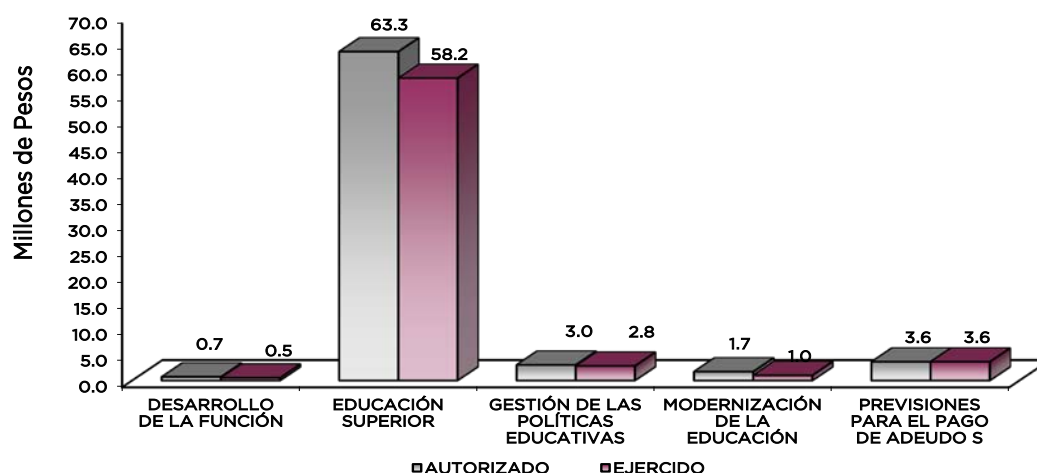

AVANCE OPERATIVO-PROGRAMÁTICO Y PRESUPUESTAL**GOBIERNO****GOBIERNO DE RESULTADOS****COORDINACIÓN DE LA POLÍTICA DE GOBIERNO****01030401 DESARROLLO DE LA FUNCIÓN PÚBLICA Y ÉTICA EN EL SERVICIO PÚBLICO****010304010101 FISCALIZACIÓN, CONTROL Y EVALUACIÓN INTERNA DE LA GESTIÓN PÚBLICA**

Realizar Evaluaciones para Determinar el Grado de Eficacia y Eficiencia en los Procesos, así como en el Desempeño Institucional de las Dependencias y Organismos Auxiliares del Ejecutivo Estatal. El propósito de esta actividad es verificar el grado de eficacia y eficiencia con que han sido empleados los recursos destinados a alcanzar los objetivos previstos, posibilitando la determinación de las desviaciones y la adopción de medidas correctivas que garanticen el cumplimiento adecuado de las metas con el fin de mejorar la prestación de los servicios. En el año 2017 se programó una evaluación, misma que fue cumplida al 100 por ciento.

Realizar Inspecciones a Rubros Específicos en las Dependencias, Organismos Auxiliares del Ejecutivo Estatal y en su caso Ayuntamientos, con el Propósito de Constatar el Cumplimiento del Marco Normativo que lo Regula. Estas acciones permiten revisar y asegurar la existencia de un activo o de una operación registrada presentada en los estados financieros, registros administrativos u otros documentos derivados de la gestión de la Universidad. En el año 2017 se programaron 28 inspecciones y se realizaron 29. La causa que originó superar la meta fue debido a la atención de la Normatividad por lo que se tuvo que realizar una inspección más de la planeada, por necesidades de la Institución.

Participación del Órgano Interno de Control en Reuniones que por Mandato Legal o Disposición Administrativa así lo Requiera. La meta está orientada a la participación en reuniones de trabajo, que por mandato legal o de orden administrativo, requieren de servidores públicos representantes de la Secretaría de la Contraloría o de la Contraloría Interna con el fin de atestiguar que los procesos se realicen apegados a la normatividad aplicable vigente. En el año 2017 se programó la intervención en 23 reuniones y se participó en 21, alcanzando el 91.3 por ciento de lo programado.

Participar en Testificaciones, con el Propósito de Asegurarse que los Actos Administrativos se Realicen Conforme a la Normatividad Vigente. La meta está encaminada a verificar los actos oficiales y otros que celebran la universidad y servidores públicos, dejando constancia de dichos actos. En el ejercicio fiscal 2017 se programaron 12 testificaciones y se realizaron 13. La variación de la meta, fue debido a la adecuación programática realizada, para incrementar la meta anual por entregas recepción de oficinas realizadas debido a cambios en la estructura orgánica de esta Universidad, mismas que por necesidades institucionales se efectuaron en el primer trimestre.

Realizar Auditorías, con el Propósito de Verificar el Cumplimiento del Marco Normativo que Regula el Funcionamiento de las Dependencias y Organismos Auxiliares del Ejecutivo Estatal y los Ayuntamientos. Esta actividad permite verificar el grado de correspondencia del contenido informativo, con las evidencias que le dieron origen, así como determinar si en la actuación de la universidad y en la elaboración de los informes que presenta, se han aplicado las normas jurídico-administrativas y los

principios establecidos en el ejercicio de los recursos, atribuciones y funciones con un sentido preventivo. En el año 2017 se programaron 5 auditorías, mismas que fueron cumplidas al 100 por ciento.

Implementar la Metodología del Modelo de Control Interno (MICI), con el propósito de coadyuvar al cumplimiento de los objetivos y metas institucionales de las dependencias y organismos auxiliares del Ejecutivo Estatal. En el año 2017 se programó implantar un proyecto del Modelo de Control Interno (MICI), mismo que fue cumplido al 100 por ciento.

DESARROLLO SOCIAL

EDUCACIÓN

02050301 EDUCACIÓN SUPERIOR

020503010101 EDUCACIÓN SUPERIOR TECNOLÓGICA

Atender a la Matrícula de Educación Superior Tecnológica. La meta esta relaciona con el crecimiento de la matrícula, en este sentido la Universidad programó una inscripción de 2 mil 43 estudiantes y se alcanzó con 1 mil 744 estudiantes matriculados. La meta no fue alcanzada debido a que se abrió la Universidad Tecnológica de Tierra Caliente en Altamirano, Pungarabato, Guerrero. La matrícula de la Universidad Tecnológica del Sur del Estado de México se integraba por aproximadamente un 20 por ciento de jóvenes provenientes de los municipios circunvecinos del Estado de Guerrero; por lo que esta situación impacto de manera importante en la matrícula de esta Institución, proporcionando la disminución de inscripción de jóvenes que venían de este Estado. Por otra parte, en el ciclo escolar anterior se registraron 404 bajas de estudiantes que decidieron ya no continuar sus estudios, lo que también ocasionó que disminuyera la reinscripción de los alumnos.

Atender a los Alumnos de Nuevo Ingreso de Educación Superior Tecnológica. La meta está encaminada, a atender a los egresados del nivel medio superior que solicitan su inscripción al primer cuatrimestre, en las carreras que ofrece la Universidad de Técnico Superior Universitario. Por lo que para el año 2017, se programó la captación de 720 aspirantes, de los cuales lograron su inscripción 631. La meta no se alcanzó, ya que entre los jóvenes que se programaron para su inscripción de nuevo ingreso a la Universidad Tecnológica del Sur del Estado de México, el 20 por ciento de ello provienen de municipios circunvecinos del Estado de Guerrero, como: Tlalchapa, Cutzamala de Pinzón, Arcelia, Coyuca de Catalán, Tlapachula, Pungarabato y Ajuchitlán del Progreso. Estos jóvenes decidieron ya no incorporarse a esta Universidad, debido a la creación de la Universidad Tecnológica de Tierra Caliente en Altamirano, Pungarabato, Guerrero.

Acreditar Nuevos Programas Educativos. La meta está relacionada con la calidad de los programas educativos que imparte la universidad. Para el cumplimiento de esta meta se contempló llevar a cabo la acreditación de los programas educativos de Ingeniería en Gestión de Proyectos y de Financiera y Fiscal, así como la re-acreditación de los programas educativos de Técnico Superior Universitario en Mecatrónica Área Sistemas de Manufactura Flexible y Tecnologías de la Información y Comunicación Área Sistemas Informáticos. A Diciembre fueron acreditados los 4 programas educativos por los Consejos para la Acreditación de la Educación Superior AC. (COPAES).

Lograr que los Alumnos Egresen en el Periodo Establecido. La meta permite identificar a los alumnos que concluyen su proceso de enseñanza-aprendizaje en el sexto cuatrimestre para Técnico Superior Universitario y en el onceavo para los de Ingeniería. Asimismo, determina a los alumnos que egresan con

relación a los que ingresan en la misma generación, para ello se programó el egreso de 564 estudiantes y se alcanzó 512 egresados de ingeniería mismos que egresaron en el mes de abril. La meta no fue alcanzada al 100 por ciento debido a la baja de estudiantes de Técnico Superior Universitario de la Generación 2015-2017, mismas que se presentaron en últimos dos cuatrimestres de la carrera.

Coadyuvar a que los Egresados obtengan su Título Profesional de Educación Superior. La Universidad Tecnológica del Sur del Estado de México ha establecido que todos los estudiantes se titulen en el mismo año de egreso. En este sentido, se programó titular a 550 que egresarían de Técnico Superior Universitario e Ingenierías en el año 2017, sin embargo se alcanzó en 509. La meta anual se cumplió en 92.5 por ciento.

Capacitar al Personal Docente. Esta tarea responde a las necesidades de capacitación del personal docente de la Universidad, la meta permite medir el número de docentes capacitados durante el año. Se programó capacitar a un número de 50 docentes siendo la meta anual cumplida al 100 por ciento.

Capacitar al Personal Directivo y Administrativo. Esta meta está dirigida a la capacitación del personal administrativo de la Universidad, la meta permite medir el número de personas capacitadas durante el año. Se programó un número de 75 personas y la meta fue cumplida al 100 por ciento.

Evaluar al Personal Docente con la Finalidad de encontrar Áreas de Oportunidad para Mejorar su Desempeño. Esta actividad permite evaluar el desempeño de los profesores de tiempo completo y de asignatura a fin de conocer su nivel de competencia profesional en el desarrollo de la docencia. En este sentido, en el año 2017 se programó evaluar a 72 profesores que obtuvieran una calificación superior a 8.5 por ciento en una escala de 0 a 10 puntos, de los cuales se evaluaron a 79 profesores.

Desarrollar Proyectos de Investigación. Esta actividad favorece el desarrollo de proyectos de investigación de la Universidad Tecnológica del Sur del Estado de México. En el año 2017 se programó la elaboración de 6 proyectos de investigación, mismos que fueron realizados en su totalidad.

Realizar Acciones Culturales y Deportivas. Esta meta permite la formación integral de los estudiantes mediante prácticas deportivas y su participación en las actividades culturales. En el año 2017, la Universidad programó una meta de 155 eventos culturales y deportivos, realizándose 164 eventos; lo que permite advertir que la meta se superó en 5.8 por ciento con relación a lo programado, el incremento de la meta fue debido a que se realizaron diversos eventos que no fueron previstos en la programación anual.

Realizar Proyectos Emprendedores en Educación Superior Tecnológica. Esta actividad fortalece el desarrollo de proyectos de emprendedores e impulsa la creación de empresas productivas para que se desarrollen los estudiantes en ámbito profesional. Para el logro de esta meta los profesores de tiempo completo en coordinación con estudiantes desarrollaron ideas de negocios para convertirlas en proyectos de emprendedores. En el año 2017 se programó como meta la elaboración de 6 proyectos mismos que fueron realizados en su totalidad.

Contactar Egresados de Educación Superior Tecnológica para Identificar las Características de su Ubicación en el Campo Laboral, así como la Pertinencia de su Formación Académica. Esta meta permiten darle seguimiento a los egresados del ciclo inmediato anterior por medio del sistema de información de vinculación de las universidades tecnológicas (SIVUT) con el objetivo de obtener información del desarrollo profesional de los alumnos en mercado de laboral. En el año 2017 se programó darle seguimiento a 561 egresados, sin embargo solo se dio seguimiento a 518 egresados y egresadas. La

variación de la meta se originó porque no fue posible localizar al 100 por ciento de los egresados y egresadas y realizar la actualización de la base de datos de información.

02050601 GESTIÓN DE LAS POLÍTICAS EDUCATIVAS

020506010204 VINCULACIÓN CON EL SECTOR PRODUCTIVO

Firmar Nuevos Convenios con los Sectores Público, Privado y Social. La principal actividad de vinculación es la concertación de nuevos convenio con el sector productivo de bienes y servicios, lo que permite que los alumnos puedan realizar viajes de estudio, prácticas, estadías y su incorporación en el mercado de trabajo. En el año 2017 se programó una meta anual de 15 convenios mismos que se llevaron a cabo.

02050602 MODERNIZACIÓN DE LA EDUCACIÓN

020506020101 FORTALECIMIENTO DE LA CALIDAD EDUCATIVA

Impartir el Idioma Inglés a los Alumnos en Educación Superior. El objetivo de la meta es favorecer el aprendizaje del idioma inglés; perfeccionar las habilidades de comprensión lectora, auditiva, expresión oral y escrita de este idioma, con el propósito de preparar a la juventud para que cuente con las capacidades y competencias para integrarse en mejores condiciones al mercado de trabajo. En este sentido, se programó alcanzar una meta de 2 mil 43 estudiantes con atención en el idioma inglés. Sin embargo como la inscripción total de alumnos al inicio del ciclo escolar fue de 1 mil 744 alumnos todos ellos fueron atendidos en esta asignatura. La meta no fue alcanzada al igual que la de “Atender a la matrícula de educación superior tecnológica”, porque los estudiantes que provenían de municipios circunvecinos del estado de Guerrero, ya no se inscribieron a esta casa de estudios, debido a la apertura de la Universidad de Tierra Caliente en Altamirano, Pungarabato, Guerrero. Por otra parte, en el ciclo escolar anterior se registraron 404 bajas de estudiantes que decidieron ya no continuar sus estudios, lo que también ocasionó que disminuyera la reinscripción de alumnos.

020506020104 TECNOLOGÍA APLICADA A LA EDUCACIÓN

Destinar Equipo de Cómputo al Proceso de Enseñanza-Aprendizaje en Educación Superior. El objetivo principal de esta meta es que los estudiantes lleven a cabo la parte práctica que establece el Modelo Educativo de las Universidades Tecnológicas utilizando las herramientas de tecnologías de la información y comunicación, la Institución cuenta con 11 laboratorios de Informática. El año 2017 se programó contar con 369 computadoras para la atención de los estudiantes, sin embargo solo se alcanzó a cubrir la meta de 356 equipos, no impidiendo la atención del servicio hacia los estudiantes.

020506020105 CONVIVENCIA ESCOLAR SIN VIOLENCIA

Realizar Acciones para la Prevención de la Violencia Escolar en Educación Superior. Las acciones están encaminadas a favorecer el la enseñanza-aprendizaje en sana convivencia entre los docentes, alumnos, con la finalidad de evitar conductas indeseables como el bullying. Para el cumplimiento de esta meta la Universidad programó realizar 5 acciones para que el proceso de enseñanza aprendizaje se desarrolle en una convivencia armónica y pacífica entre los actores. La meta se cumplió al 100 por ciento.

Realizar Acciones de Equidad de Género en Educación Superior. La meta está relacionada con acciones de equidad de género, encaminadas a promover la perspectiva de género en la comunidad universitaria, entre las que se destaca su difusión por medio de cursos, conferencias y talleres sobre este tema. En el año 2017 se programó realizar 5 acciones de equidad de género, la meta fue cumplida al 100 por ciento.

| UNIVERSIDAD TECNOLÓGICA DEL SUR DEL ESTADO DE MÉXICO | | | | | | | | | | | | | |
|--|-----|----|----|----|----|---|------------------|------------|-----------|----------|------------------|----------|------|
| AVANCE OPERATIVO - PROGRAMÁTICO Y PRESUPUESTAL | | | | | | | | | | | | | |
| ENERO - DICIEMBRE DE 2017 | | | | | | | | | | | | | |
| | | | | | | | | | | | | | |
| M E T A S | | | | | | | | | | | | | |
| PRESUPUESTO 2017 | | | | | | | | | | | | | |
| (Miles de Pesos) | | | | | | | | | | | | | |
| FIN | FUN | SF | PP | SP | Pr | DESCRIPCIÓN | UNIDAD DE MEDIDA | PROGRAMADO | ALCANZADO | AVANCE % | AUTORIZADO ANUAL | EJERCIDO | % |
| GOBIERNO | | | | | | | | | | | | | |
| GOBIERNO DE RESULTADOS | | | | | | | | | | | | | |
| COORDINACIÓN DE LA POLÍTICA DE GOBIERNO | | | | | | | | | | | | | |
| 01 | 03 | 04 | 01 | | | DESARROLLO DE LA FUNCIÓN PÚBLICA Y ÉTICA EN EL SERVICIO PÚBLICO | | | | | 667.8 | 541.3 | |
| 01 | 03 | 04 | 01 | 01 | 01 | FISCALIZACIÓN. CONTROL Y EVALUACIÓN INTERNA DE LA GESTIÓN PÚBLICA | | | | | 667.8 | 541.3 | 81.1 |
| | | | | | | Realizar Evaluaciones para Determinar el Grado de Eficacia y Eficiencia en los Procesos, así como en el Desempeño Institucional de las Dependencias y Organismos Auxiliares del Ejecutivo Estatal | Evaluación | 1 | 1 | 100.0 | | | |
| | | | | | | Realizar Inspecciones a Rubros Especificos en las Dependencias, Organismos Auxiliares del Ejecutivo Estatal y en su caso Ayuntamientos, con el Propósito de Constatar el Cumplimiento del Marco Normativo que lo Regula | Inspección | 28 | 29 | 103.6 | | | |
| | | | | | | Participación del Órgano Interno de Control en Reuniones que por Mandato Legal o Disposición Administrativa así lo Requiera | Sesión | 23 | 21 | 91.3 | | | |
| | | | | | | Participar en Testificaciones, con el Propósito de Asegurarse que los Actos Administrativos se realicen Conforme a la Normatividad Vigente | Testificación | 12 | 13 | 108.3 | | | |
| | | | | | | Realizar Auditorías, con el Propósito de Verificar el Cumplimiento del Marco Normativo que Regula el Funcionamiento de las Dependencias y Organismos Auxiliares del Ejecutivo Estatal y los Ayuntamientos | Auditoria | 5 | 5 | 100.0 | | | |
| | | | | | | Implementar la Metodología del Modelo de Control Interno (MICI), con el propósito de coadyuvar al cumplimiento de los objetivos y metas institucionales de las dependencias y organismos auxiliares del Ejecutivo Estatal | Proyecto | 1 | 1 | 100.0 | | | |
| GOBIERNO | | | | | | | | | | | | | |
| DESARROLLO SOCIAL | | | | | | | | | | | | | |
| 02 | 05 | 03 | 01 | | | EDUCACIÓN SUPERIOR | | | | | 63,254.9 | 58,189.1 | |
| 02 | 05 | 03 | 01 | 01 | 01 | EDUCACIÓN SUPERIOR TECNOLÓGICA | | | | | 63,254.9 | 58,189.1 | 92.0 |
| | | | | | | Atender a la Matrícula de Educación Superior Tecnológica | Alumno | 2,043 | 1,744 | 85.4 | | | |
| | | | | | | Atender a los Alumnos de Nuevo Ingreso de Educación Superior Tecnológica | Alumno | 720 | 631 | 87.6 | | | |
| | | | | | | Acreditar Nuevos Programas Educativos. | Programa | 4 | 4 | 100.0 | | | |
| | | | | | | Lograr que los Alumnos Egresen en el Periodo Establecido | Egresado | 564 | 512 | 90.8 | | | |
| | | | | | | Coadyuvar a que los Egresados obtengan su Título Profesional de Educación Superior | Documento | 550 | 509 | 92.5 | | | |
| | | | | | | Capacitar al Personal Docente | Docente | 50 | 50 | 100.0 | | | |
| | | | | | | Capacitar al Personal Directivo y Administrativo | Persona | 75 | 75 | 100.0 | | | |
| | | | | | | Evaluar al Personal Docente con la Finalidad de encontrar Áreas de Oportunidad para Mejorar su Desempeño. | Docente | 72 | 79 | 109.7 | | | |
| | | | | | | Desarrollar Proyectos de Investigación | Proyecto | 6 | 6 | 100.0 | | | |
| | | | | | | Realizar Acciones Culturales y Deportivas | Acción | 155 | 164 | 105.8 | | | |
| | | | | | | Realizar Proyectos Emprendedores en Educación Superior Tecnológica | Proyecto | 6 | 6 | 100.0 | | | |
| | | | | | | Contactar Egresados en Educación Superior Tecnológica para Identificar las Características de su Ubicación en el Campo Laboral, así como la Pertinencia de su Formación Académica. | Egresado | 561 | 518 | 92.3 | | | |

UTSEM

| FIN | FUN | SF | PP | SP | Pr | DESCRIPCIÓN | UNIDAD DE MEDIDA | M E T A S | | | PRESUPUESTO 2017 (Miles de Pesos) | | |
|-----|-----|----|----|----|----|---|-------------------|------------|-----------|----------|--------------------------------------|----------|-------|
| | | | | | | | | PROGRAMADO | ALCANZADO | AVANCE % | AUTORIZADO ANUAL | EJERCIDO | % |
| 02 | 05 | 06 | 01 | | | GESTIÓN DE LAS POLÍTICAS EDUCATIVAS | | | | | 3,035.3 | 2,822.8 | 93.0 |
| 02 | 05 | 06 | 01 | 02 | 04 | VINCULACIÓN CON EL SECTOR PRODUCTIVO | | | | | 3,035.3 | 2,822.8 | |
| | | | | | | Firmar Nuevos Convenios con los Sectores Público, Privado y Social | Convenio | 15 | 15 | 100.0 | | | |
| 02 | 05 | 06 | 02 | | | MODERNIZACIÓN DE LA EDUCACIÓN | | | | | 1,742.4 | 998.0 | 57.3 |
| 02 | 05 | 06 | 02 | 01 | 01 | FORTALECIMIENTO DE LA CALIDAD EDUCATIVA | | | | | 1,022.8 | 360.6 | |
| | | | | | | Impartir el Idioma Inglés a los Alumnos en Educación Superior | Alumno | 2,043 | 1,744 | 85.4 | | | |
| 02 | 05 | 06 | 02 | 01 | 04 | TECNOLOGÍA APLICADA A LA EDUCACIÓN | | | | | 597.1 | 525.2 | 88.0 |
| | | | | | | Destinar Equipo de Cómputo al Proceso de Enseñanza-Aprendizaje en Educación Superior. | Equipo de cómputo | 369 | 356 | 96.5 | | | |
| 02 | 05 | 06 | 02 | 01 | 05 | CONVIVENCIA ESCOLAR SIN VIOLENCIA | | | | | 122.5 | 112.2 | 91.6 |
| | | | | | | Realizar Acciones para la Prevención de la Violencia Escolar en Educación Superior | Acción | 5 | 5 | 100.0 | | | |
| | | | | | | Realizar Acciones de Equidad de Género en Educación Superior | Acción | 5 | 5 | 100.0 | | | |
| | | | | | | OTRAS NO CLASIFICADAS EN FUNCIONES ANTERIORES | | | | | | | |
| | | | | | | ADEUDOS DE EJERCICIOS FISCALES ANTERIORES | | | | | | | |
| 04 | 04 | 01 | 01 | | | PREVISIONES PARA EL PAGO DE ADEUDOS DE EJERCICIOS FISCALES ANTERIORES | | | | | | | |
| 04 | 04 | 01 | 01 | 01 | 01 | PASIVOS DERIVADOS DE EROGACIONES | | | | | | | |
| | | | | | | Registrar el Pago de Adeudos de Ejercicios Fiscales Anteriores | Documento | 1 | 1 | 100 | 3,619.4 | 3,619.4 | 100.0 |
| | | | | | | | | | | | 72,319.8 | 66,170.6 | 91.5 |
| | | | | | | | | | | | ===== | ===== | |

ANEXOS ESTABLECIDOS EN DIFERENTES ORDENAMIENTOS

UTSEM

**Relación de Bienes Inmuebles que Componen al Patrimonio
Cuenta Pública al 31 de Diciembre de 2017
(Miles de Pesos)**

Ente Público: UNIVERSIDAD TECNOLÓGICA DEL SUR DEL ESTADO DE MÉXICO

| Código | Descripción de Bienes Inmuebles | * Valor en Libros |
|--------|---------------------------------|-------------------|
| | Terrenos | 752.4 |
| | Edificios Habitacionales | 59,555.7 |
| | TOTAL | 60,308.1 |

**Relación de Bienes Muebles que Componen al Patrimonio
Cuenta Pública al 31 de Diciembre de 2017
(Miles de Pesos)**

Ente Público: UNIVERSIDAD TECNOLÓGICA DEL SUR DEL ESTADO DE MÉXICO

| Código | Descripción de Bienes Muebles | Valor en Libros |
|--------|---|-----------------|
| | Mobiliario y Equipo de Administración | 3,211.3 |
| | Mobiliario y Equipo Educacional y Recreativo | 5,330.2 |
| | Equipo e Instrumental Médico y de Laboratorio | 7,912.6 |
| | Vehículos y Equipo de Transporte | 5,208.4 |
| | Maquinaria, Otros Equipos y Herramientas | 3,407.3 |
| | Otros Bienes Muebles | 60,210.3 |
| | T O T A L | 85,280.1 |

UNIVERSIDAD TECNOLÓGICA DEL SUR DEL ESTADO DE MÉXICO
Cuenta Pública al 31 de Diciembre de 2017
Relación de Cuentas Bancarias Productivas Específicas

| Fondo, Programa o Convenio | Datos de la Cuenta Bancaria | |
|--|-----------------------------|---------------------|
| | Institución Bancaria | Número de Cuentas * |
| CUENTA CONCENTRADORA DEL PRESUPUESTO AUTORIZADO FEDERAL | BANCOMER | 109 |
| PRESUPUESTO AUTORIZADO DE INGRESOS PROPIOS | BANCOMER | 784 |
| PROGRAMA DE EXPANSION DE LA OFERTA EDUCATIVA DE EDUCACION MEDIA SUPERIOR Y SUPERIOR 2014 | BANCOMER | 679 |
| CUENTA CONCENTRADORA DEL PRESUPUESTO AUTORIZADO ESTATAL | BANCOMER | 311 |
| FONDO APOYO A LA CALIDAD 2011 (FEDERAL) | BANCOMER | 197 |
| PROGRAMA INTEGRAL DE FORTALECIMIENTO INSTITUCIONAL 2011 | BANCOMER | 484 |
| FONDO DE APORTACIONES MULTIPLES 2011 | BANCOMER | 665 |
| FONDO DE APOYO A LA CALIDAD 2013 | BANCOMER | 641 |
| PROGRAMA PARA EL DESARROLLO PROFESIONAL DOCENTE | BANCOMER | 335 |
| PROGRAMA DE FORTALECIMIENTO DE CALIDAD INSTITUCIONES EDUCATIVAS PFCE 2016 | BANCOMER | 495 |
| COMECYT 2016 Y 2017 (ESTATAL) | BANCOMER | 842 |
| CUENTA ESPECIFICA PARA LA ADMINISTRACION DEL SUBSIDIO FEDERAL (CGUTYP) | BANCOMER | 260 |
| CUENTA ESPECIFICA PARA LA ADMINISTRACION DEL SUBSIDIO ESTATAL (GEM) | BANCOMER | 317 |
| RECURSO DE SAGARPA E INCA RURAL PROVENIENTES DEL PROGRAMA EXTENSIONISMO JOVEN 2017 | BANCOMER | 72 |
| PEFCE 2017 (FEDERAL) | BANCOMER | 200 |

FORMATOS PARA EL CUMPLIMIENTO DE LA LEY DE DISCIPLINA FINANCIERA DE LAS ENTIDADES FEDERATIVAS Y LOS MUNICIPIOS

UTSEM

| UNIVERSIDAD TECNOLÓGICA DEL SUR DEL ESTADO DE MÉXICO | | | | | |
|--|-----------------|-----------------|--|-----------------|-----------------|
| Estado de Situación Financiera Detallado - LDF | | | | | |
| Al 31 de diciembre de 2017 y 2016 | | | | | |
| (CIFRAS EN MILES DE PESOS) | | | | | |
| Concepto | 2017 | 2016 | Concepto | 2017 | 2016 |
| ACTIVO | | | PASIVO | | |
| Activo Circulante | | | Pasivo Circulante | | |
| a. Efectivo y Equivalentes (a=a1+a2+a3+a4+a5+a6+a7) | 16,042.8 | 4,037.2 | a. Cuentas por Pagar a Corto Plazo (a=a1+a2+a3+a4+a5+a6+a7+a8+a9) | 1,073.6 | 3,619.4 |
| a1) Efectivo | | | a1) Servicios Personales por Pagar a Corto Plazo | | |
| a2) Bancos/Tesorería | 16,042.8 | 4,037.2 | a2) Proveedores por Pagar a Corto Plazo | | |
| a3) Bancos/Dependencias y Otros | | | a3) Contratistas por Obras Públicas por Pagar a Corto Plazo | | |
| a4) Inversiones Temporales (Hasta 3 Meses) | | | a4) Participaciones y Aportaciones por Pagar a Corto Plazo | | |
| a5) Fondos con Afectación Específica | | | a5) Transferencias Otorgadas por Pagar a Corto Plazo | | |
| a6) Depósitos de Fondos de Terceros en Garantía y/o Administración | | | a6) Intereses, Comisiones y Otros Gastos de la Deuda Pública por Pagar a Corto Plazo | | |
| a7) Otros Efectivos y Equivalentes | | | a7) Retenciones y Contribuciones por Pagar a Corto Plazo | 346.1 | 338.7 |
| b. Derechos a Recibir Efectivo o Equivalentes (b=b1+b2+b3+b4+b5+b6+b7) | 2,491.8 | 7,105.6 | a8) Devoluciones de la Ley de Ingresos por Pagar a Corto Plazo | | |
| b1) Inversiones Financieras de Corto Plazo | 0.0 | 6,545.0 | a9) Otras Cuentas por Pagar a Corto Plazo | 727.5 | 3,280.7 |
| b2) Cuentas por Cobrar a Corto Plazo | 2,489.3 | 554.2 | b. Documentos por Pagar a Corto Plazo (b=b1+b2+b3) | 0.0 | 0.0 |
| b3) Deudores Diversos por Cobrar a Corto Plazo | 2.5 | 6.4 | b1) Documentos Comerciales por Pagar a Corto Plazo | | |
| b4) Ingresos por Recuperar a Corto Plazo | | | b2) Documentos con Contratistas por Obras Públicas por Pagar a Corto Plazo | | |
| b5) Deudores por Anticipos de la Tesorería a Corto Plazo | | | b3) Otros Documentos por Pagar a Corto Plazo | | |
| b6) Préstamos Otorgados a Corto Plazo | | | c. Porción a Corto Plazo de la Deuda Pública a Largo Plazo (c=c1+c2) | 0.0 | 0.0 |
| b7) Otros Derechos a Recibir Efectivo o Equivalentes a Corto Plazo | | | c1) Porción a Corto Plazo de la Deuda Pública | | |
| c. Derechos a Recibir Bienes o Servicios (c=c1+c2+c3+c4+c5) | 8.6 | 1,850.1 | c2) Porción a Corto Plazo de Arrendamiento Financiero | | |
| c1) Anticipo a Proveedores por Adquisición de Bienes y Prestación de Servicios a Corto Plazo | 8.6 | 1,850.1 | d. Títulos y Valores a Corto Plazo | | |
| c2) Anticipo a Proveedores por Adquisición de Bienes Inmuebles y Muebles a Corto Plazo | | | e. Pasivos Diferidos a Corto Plazo (e=e1+e2+e3) | 0.0 | 0.0 |
| c3) Anticipo a Proveedores por Adquisición de Bienes Intangibles a Corto Plazo | | | e1) Ingresos Cobrados por Adelantado a Corto Plazo | | |
| c4) Anticipo a Contratistas por Obras Públicas a Corto Plazo | | | e2) Intereses Cobrados por Adelantado a Corto Plazo | | |
| c5) Otros Derechos a Recibir Bienes o Servicios a Corto Plazo | | | e3) Otros Pasivos Diferidos a Corto Plazo | | |
| d. Inventarios (d=d1+d2+d3+d4+d5) | 0.0 | 382.8 | f. Fondos y Bienes de Terceros en Garantía y/o Administración a Corto Plazo (f=f1+f2+f3+f4+f5+f6) | 0.0 | 0.0 |
| d1) Inventario de Mercancías para Venta | | | f1) Fondos en Garantía a Corto Plazo | | |
| d2) Inventario de Mercancías Terminadas | | | f2) Fondos en Administración a Corto Plazo | | |
| d3) Inventario de Mercancías en Proceso de Elaboración | | | f3) Fondos Contingentes a Corto Plazo | | |
| d4) Inventario de Materias Primas, Materiales y Suministros para Producción | | | f4) Fondos de Fideicomisos, Mandatos y Contratos Análogos a Corto Plazo | | |
| d5) Bienes en Tránsito | 0.0 | 382.8 | f5) Otros Fondos de Terceros en Garantía y/o Administración a Corto Plazo | | |
| e. Almacenes | | | f6) Valores y Bienes en Garantía a Corto Plazo | | |
| f. Estimación por Pérdida o Deterioro de Activos Circulantes (f=f1+f2) | 0.0 | 0.0 | g. Provisiones a Corto Plazo (g=g1+g2+g3) | 0.0 | 0.0 |
| f1) Estimaciones para Cuentas Incobrables por Derechos a Recibir Efectivo o Equivalentes | | | g1) Provisión para Demandas y Juicios a Corto Plazo | | |
| f2) Estimación por Deterioro de Inventarios | | | g2) Provisión para Contingencias a Corto Plazo | | |
| g. Otros Activos Circulantes (g=g1+g2+g3+g4) | 0.0 | 0.0 | g3) Otras Provisiones a Corto Plazo | | |
| g1) Valores en Garantía | | | h. Otros Pasivos a Corto Plazo (h=h1+h2+h3) | 0.0 | 0.0 |
| g2) Bienes en Garantía (Excluye Depósitos de Fondos) | | | h1) Ingresos por Clasificar | | |
| g3) Bienes Derivados de Embargos, Decomisos, Aseguramientos y Dación en Pago | | | h2) Recaudación por Participar | | |
| g4) Adquisición con Fondos de Terceros | | | h3) Otros Pasivos Circulantes | | |
| IA. Total de Activos Circulantes (IA = a + b + c + d + e + f + g) | 18,543.2 | 13,375.7 | IIA. Total de Pasivos Circulantes (IIA = a + b + c + d + e + f + g + h) | 1,073.6 | 3,619.4 |
| Activo No Circulante | | | Pasivo No Circulante | | |
| a. Inversiones Financieras a Largo Plazo | 0.0 | 179.5 | a. Cuentas por Pagar a Largo Plazo | | |
| b. Derechos a Recibir Efectivo o Equivalentes a Largo Plazo | 0.0 | 0.0 | b. Documentos por Pagar a Largo Plazo | | |
| c. Bienes Inmuebles, Infraestructura y Construcciones en Proceso | 60,308.1 | 60,308.1 | c. Deuda Pública a Largo Plazo | | |
| d. Bienes Muebles | 85,280.1 | 84,738.8 | d. Pasivos Diferidos a Largo Plazo | | |
| e. Activos Intangibles | 0.0 | 0.0 | e. Fondos y Bienes de Terceros en Garantía y/o en Administración a Largo Plazo | | |
| f. Depreciación, Deterioro y Amortización Acumulada de Bienes | -83,974.4 | -78,673.5 | f. Provisiones a Largo Plazo | | |
| g. Activos Diferidos | 21.6 | 45.7 | IIIB. Total de Pasivos No Circulantes (IIIB = a + b + c + d + e + f) | 0.0 | 0.0 |
| h. Estimación por Pérdida o Deterioro de Activos no Circulantes | | | II. Total del Pasivo (II = IIA + IIIB) | 1,073.6 | 3,619.4 |
| i. Otros Activos no Circulantes | | | HACIENDA PÚBLICA/PATRIMONIO | | |
| IB. Total de Activos No Circulantes (IB = a + b + c + d + e + f + g + h + i) | 61,635.4 | 66,598.9 | IIIA. Hacienda Pública/Patrimonio Contribuido (IIIA = a + b + c) | 38,260.5 | 38,260.5 |
| I. Total del Activo (I = IA + IB) | 80,178.6 | 79,974.6 | a. Aportaciones | 38,260.5 | 38,260.5 |
| | | | b. Donaciones de Capital | | |
| | | | c. Actualización de la Hacienda Pública/Patrimonio | | |
| | | | IIIB. Hacienda Pública/Patrimonio Generado (IIIB = a + b + c + d + e) | 40,844.5 | 38,094.7 |
| | | | a. Resultados del Ejercicio (Ahorro/ Desahorro) | 2,601.8 | -6,025.8 |
| | | | b. Resultados de Ejercicios Anteriores | 16,887.7 | 22,765.2 |
| | | | c. Revalúos | 21,355.3 | 21,355.3 |
| | | | d. Reservas | | |
| | | | e. Rectificaciones de Resultados de Ejercicios Anteriores | | |
| | | | IIIC. Exceso o Insuficiencia en la Actualización de la Hacienda Pública/Patrimonio (IIIC=a+b) | 0.0 | 0.0 |
| | | | a. Resultado por Posición Monetaria | | |
| | | | b. Resultado por Tenencia de Activos no Monetarios | | |
| | | | III. Total Hacienda Pública/Patrimonio (III = IIIA + IIIB + IIIC) | 79,105.0 | 76,355.2 |
| | | | IV. Total del Pasivo y Hacienda Pública/Patrimonio (IV = II + III) | 80,178.6 | 79,974.6 |

CUENTA PÚBLICA DEL GOBIERNO, ORGANISMOS AUXILIARES Y AUTÓNOMOS DEL ESTADO DE MÉXICO 2017

| UNIVERSIDAD TECNOLÓGICA DEL SUR DEL ESTADO DE MÉXICO Informe Analítico de la Deuda Pública y Otros Pasivos - LDF Al 31 de Diciembre de 2016 y 2017 | | | | | | | |
|--|--------------------------------------|-------------------------------|--------------------------------|--|---------------------------------------|-----------------------------------|--|
| Denominación de la Deuda Pública y Otros Pasivos (c) | Saldo al 31 de diciembre de 2016 (d) | Disposiciones del Período (e) | Amortizaciones del Período (f) | Revaluaciones, Reclasificaciones y Otros Ajustes (g) | Saldo Final del Período (h) h=d+e-f+g | Pago de Intereses del Período (i) | Pago de Comisiones y demás Costos Asociados Durante el Período (j) |
| 1. Deuda Pública (1=A+B) | 0.0 | 0.0 | 0.0 | 0.0 | 0.0 | | |
| A. Corto Plazo (A=a1+a2+a3) | 0.0 | 0.0 | 0.0 | 0.0 | 0.0 | | |
| a1) Instituciones de Crédito | | | | | 0.0 | | |
| a2) Títulos y Valores | | | | | 0.0 | | |
| a3) Arrendamientos Financieros | | | | | 0.0 | | |
| B. Largo Plazo (B=b1+b2+b3) | 0.0 | 0.0 | 0.0 | 0.0 | 0.0 | | |
| b1) Instituciones de Crédito | | | | | 0.0 | | |
| b2) Títulos y Valores | | | | | 0.0 | | |
| b3) Arrendamientos Financieros | | | | | 0.0 | | |
| 2. Otros Pasivos | 3,619.4 | | | | 1,073.6 | | |
| 3. Total de la Deuda Pública y Otros Pasivos (3=1+2) | 3,619.4 | 0.0 | 0.0 | 0.0 | 1,073.6 | | |
| 4. Deuda Contingente 1 (Informativo) | 0.0 | 0.0 | 0.0 | 0.0 | 0.0 | | |
| A. Deuda Contingente 1 | | | | | 0.0 | | |
| B. Deuda Contingente 2 | | | | | 0.0 | | |
| C. Deuda Contingente XX | | | | | 0.0 | | |
| 5. Valor de Instrumentos Bono Cupón Cero 2 (Informativo) | 0.0 | 0.0 | 0.0 | 0.0 | 0.0 | | |
| A. Instrumento Bono Cupón Cero 1 | | | | | 0.0 | | |
| B. Instrumento Bono Cupón Cero 2 | | | | | 0.0 | | |
| C. Instrumento Bono Cupón Cero XX | | | | | 0.0 | | |

1 Se refiere a cualquier Financiamiento sin fuente o garantía de pago definida, que sea asumida de manera solidaria o subsidiaria por las Entidades Federativas con sus Municipios, organismos descentralizados y empresas de participación estatal mayoritaria y fideicomisos, locales o municipales, y por los Municipios con sus respectivos organismos descentralizados y empresas de participación municipal mayoritaria.

2 Se refiere al valor del Bono Cupón Cero que respalda el pago de los créditos asociados al mismo (Activo).

| Obligaciones a Corto Plazo (k) | Monto Contratado (l) | Plazo Pactado (m) | Tasa de Interés (n) | Comisiones y Costos Relacionados (o) | Tasa Efectiva (p) |
|--|----------------------|-------------------|---------------------|--------------------------------------|-------------------|
| 6. Obligaciones a Corto Plazo (Informativo) | | | | | |
| A. Crédito 1 | | | | | |
| B. Crédito 2 | | | | | |
| C. Crédito XX | | | | | |

UTSEM

| UNIVERSIDAD TECNOLÓGICA DEL SUR DEL ESTADO DE MÉXICO Informe Analítico de Obligaciones Diferentes de Financiamientos – LDF Del 1 de Enero al 31 de Diciembre de 2017 (MILES DE PESOS) | | | | | | | | | | |
|--|------------------------|---|--------------------------|-----------------------------------|-------------------|--|---|--|--|---|
| Denominación de las Obligaciones Diferentes de Financiamiento (c) | Fecha del Contrato (d) | Fecha de Inicio de Operación del Proyecto (e) | Fecha de Vencimiento (f) | Monto de la Inversión Pactado (g) | Plazo Pactado (h) | Monto Promedio Mensual del Pago de la Contraprestación (i) | Monto Promedio Mensual del Pago de la Contraprestación Correspondiente al Pago de Inversión (j) | Monto Pagado de la Inversión al XX de XXXX de 20XX (k) | Monto Pagado de la Inversión Actualizado al XX de XXXX de 20XX (l) | Saldo Pendiente por Pagar de la Inversión al XX de XXXX de 20XX (m = g – l) |
| A. Asociaciones Público Privadas (APP's) (A=a+b+c+d) | | | | 0.0 | | 0.0 | 0.0 | | | 0.0 |
| a) APP 1 | | | | | | | | | | 0.0 |
| b) APP 2 | | | | | | | | | | 0.0 |
| c) APP 3 | | | | | | | | | | 0.0 |
| d) APP XX | | | | | | | | | | 0.0 |
| B. Otros Instrumentos (B=a+b+c+d) | | | | 0.0 | | 0.0 | 0.0 | | | 0.0 |
| a) Otro Instrumento 1 | | | | | | | | | | 0.0 |
| b) Otro Instrumento 2 | | | | | | | | | | 0.0 |
| c) Otro Instrumento 3 | | | | | | | | | | 0.0 |
| d) Otro Instrumento XX | | | | | | | | | | 0.0 |
| C. Total de Obligaciones Diferentes de Financiamiento (C=A+B) | | | | 0.0 | | 0.0 | 0.0 | | | 0.0 |

CUENTA PÚBLICA DEL GOBIERNO, ORGANISMOS AUXILIARES Y AUTÓNOMOS DEL ESTADO DE MÉXICO 2017

| UNIVERSIDAD TECNOLÓGICA DEL SUR DEL ESTADO DE MÉXICO Balance Presupuestario - LDF Del 1 de Enero al 31 de Diciembre de 2017 (Miles de Pesos) | | | |
|---|---------------------|-----------|--------------------|
| Concepto | Estimado / Aprobado | Devengado | Recaudado / Pagado |
| A. Ingresos Totales (A = A1+A2+A3) | 52,935.9 | 74,618.0 | 72,128.7 |
| A1. Ingresos de Libre Disposición | 52,935.9 | 73,544.4 | 71,055.1 |
| A2. Transferencias Federales Etiquetadas | 0.0 | 0.0 | 0.0 |
| A3. Financiamiento Neto | 0.0 | 1,073.6 | 1,073.6 |
| B. Egresos Presupuestarios¹ (B = B1+B2) | 52,935.9 | 66,170.6 | 65,665.3 |
| B1. Gasto No Etiquetado (sin incluir Amortización de la Deuda Pública) | 52,935.9 | 66,170.6 | 65,665.3 |
| B2. Gasto Etiquetado (sin incluir Amortización de la Deuda Pública) | | | |
| C. Remanentes del Ejercicio Anterior (C = C1 + C2) | | 0.0 | 0.0 |
| C1. Remanentes de Ingresos de Libre Disposición Aplicados en el Período | | | |
| C2. Remanentes de Transferencias Federales Etiquetadas Aplicados en el Período | | | |
| I. Balance Presupuestario (I = A - B + C) | 0.0 | 8,447.4 | 6,463.4 |
| II. Balance Presupuestario sin Financiamiento Neto (II = I - A3) | 0.0 | 7,373.8 | 5,389.8 |
| III. Balance Presupuestario sin Financiamiento Neto y sin Remanentes del Ejercicio Anterior (III= II - C) | 0.0 | 7,373.8 | 5,389.8 |

| Concepto | Aprobado | Devengado | Pagado |
|--|----------|-----------|---------|
| E. Intereses, Comisiones y Gastos de la Deuda (E = E1+E2) | 0.0 | 0.0 | 0.0 |
| E1. Intereses, Comisiones y Gastos de la Deuda con Gasto No Etiquetado | | | |
| E2. Intereses, Comisiones y Gastos de la Deuda con Gasto Etiquetado | | | |
| IV. Balance Primario (IV = III + E) | 0.0 | 7,373.8 | 5,389.8 |

| Concepto | Estimado/ Aprobado | Devengado | Recaudado / Pagado |
|---|--------------------|-----------|--------------------|
| F. Financiamiento (F = F1 + F2) | 0.0 | 0.0 | 0.0 |
| F1. Financiamiento con Fuente de Pago de Ingresos de Libre Disposición | | | |
| F2. Financiamiento con Fuente de Pago de Transferencias Federales Etiquetadas | | | |
| G. Amortización de la Deuda (G = G1 + G2) | 0.0 | 0.0 | 0.0 |
| G1. Amortización de la Deuda Pública con Gasto No Etiquetado | | | |
| G2. Amortización de la Deuda Pública con Gasto Etiquetado | | | |
| A3. Financiamiento Neto (A3 = F - G) | 0.0 | 0.0 | 0.0 |

| Concepto | Estimado/ Aprobado | Devengado | Recaudado / Pagado |
|--|--------------------|-----------|--------------------|
| A1. Ingresos de Libre Disposición | 52,935.9 | 73,544.4 | 71,055.1 |
| A3.1 Financiamiento Neto con Fuente de Pago de Ingresos de Libre Disposición (A3.1 = F1 - G1) | 0.0 | 1,073.6 | 1,073.6 |
| F1. Financiamiento con Fuente de Pago de Ingresos de Libre Disposición | | 1,073.6 | 1,073.6 |
| G1. Amortización de la Deuda Pública con Gasto No Etiquetado | | | |
| B1. Gasto No Etiquetado (sin incluir Amortización de la Deuda Pública) | 52,935.9 | 66,170.6 | 65,665.3 |
| C1. Remanentes de Ingresos de Libre Disposición Aplicados en el Período | | | |
| V. Balance Presupuestario de Recursos Disponibles (V = A1 + A3.1 - B1 + C1) | 0.0 | 8,447.4 | 6,463.4 |
| VI. Balance Presupuestario de Recursos Disponibles sin Financiamiento Neto (VI = V - A3.1) | 0.0 | 7,373.8 | 5,389.8 |

| Concepto | Estimado/ Aprobado | Devengado | Recaudado / Pagado |
|---|--------------------|-----------|--------------------|
| A2. Transferencias Federales Etiquetadas | | | |
| A3.2 Financiamiento Neto con Fuente de Pago de Transferencias Federales Etiquetadas (A3.2 = F2 - G2) | 0.0 | 0.0 | 0.0 |
| F2. Financiamiento con Fuente de Pago de Transferencias Federales Etiquetadas | | | |
| G2. Amortización de la Deuda Pública con Gasto Etiquetado | | | |
| B2. Gasto Etiquetado (sin incluir Amortización de la Deuda Pública) | | | |
| C2. Remanentes de Transferencias Federales Etiquetadas Aplicados en el Período | | | |
| VII. Balance Presupuestario de Recursos Etiquetados (VII = A2 + A3.2 - B2 + C2) | 0.0 | 0.0 | 0.0 |
| VIII. Balance Presupuestario de Recursos Etiquetados sin Financiamiento Neto (VIII = VII - A3.2) | 0.0 | 0.0 | 0.0 |

UTSEM

| UNIVERSIDAD TECNOLÓGICA DEL SUR DEL ESTADO DE MÉXICO | | | | | | |
|---|-----------------|--------------------------------|-----------------|-----------------|-----------------|-----------------|
| Estado Analítico de Ingresos Detallado - LDF | | | | | | |
| Del 1 de Enero al 31 de Diciembre de 2017 | | | | | | |
| (MILES DE PESOS) | | | | | | |
| Concepto | Ingreso | | | | | Diferencia |
| | Estimado | Ampliaciones/ (Reducciones) | Modificado | Devengado | Recaudado | |
| Ingresos de Libre Disposición | | | | | | |
| A. Impuestos | | | 0.0 | | | 0.0 |
| B. Cuotas y Aportaciones de Seguridad Social | | | 0.0 | | | 0.0 |
| C. Contribuciones de Mejoras | | | 0.0 | | | 0.0 |
| D. Derechos | | | 0.0 | | | 0.0 |
| E. Productos | | | 0.0 | | | 0.0 |
| F. Aprovechamientos | | 0.0 | 0.0 | | | 0.0 |
| G. Ingresos por Ventas de Bienes y Servicios | 3,064.8 | -1,989.5 | 1,075.3 | 1,377.5 | 1,377.5 | -302.2 |
| H. Participaciones | | | | | | |
| (H=h1+h2+h3+h4+h5+h6+h7+h8+h9+h10+h11) | 0.0 | 0.0 | 0.0 | 0.0 | 0.0 | 0.0 |
| h1) Fondo General de Participaciones | | | 0.0 | | | 0.0 |
| h2) Fondo de Fomento Municipal | | | 0.0 | | | 0.0 |
| h3) Fondo de Fiscalización y Recaudación | | | 0.0 | | | 0.0 |
| h4) Fondo de Compensación | | | 0.0 | | | 0.0 |
| h5) Fondo de Extracción de Hidrocarburos | | | 0.0 | | | 0.0 |
| h6) Impuesto Especial Sobre Producción y Servicios | | | 0.0 | | | 0.0 |
| h7) 0.136% de la Recaudación Federal Participable | | | 0.0 | | | 0.0 |
| h8) 3.17% Sobre Extracción de Petróleo | | | 0.0 | | | 0.0 |
| h9) Gasolinas y Diésel | | | 0.0 | | | 0.0 |
| h10) Fondo del Impuesto Sobre la Renta | | | 0.0 | | | 0.0 |
| h11) Fondo de Estabilización de los Ingresos de las Entidades Federativas | | | 0.0 | | | 0.0 |
| I. Incentivos Derivados de la Colaboración Fiscal (I=i1+i2+i3+i4+i5) | 0.0 | 0.0 | 0.0 | 0.0 | 0.0 | 0.0 |
| i1) Tenencia o Uso de Vehículos | | | 0.0 | | | 0.0 |
| i2) Fondo de Compensación ISAN | | | 0.0 | | | 0.0 |
| i3) Impuesto Sobre Automóviles Nuevos | | | 0.0 | | | 0.0 |
| i4) Fondo de Compensación de Repecos-Intermedios | | | 0.0 | | | 0.0 |
| i5) Otros Incentivos Económicos | | | 0.0 | | | 0.0 |
| J. Transferencias | 49,871.1 | 17,754.0 | 67,625.1 | 72,166.9 | 69,677.6 | -4,541.8 |
| K. Convenios | 0.0 | 0.0 | 0.0 | 0.0 | 0.0 | 0.0 |
| k1) Otros Convenios y Subsidios | | | | | | 0.0 |
| L. Otros Ingresos de Libre Disposición (L=l1+l2) | 0.0 | 0.0 | 0.0 | 0.0 | 0.0 | 0.0 |
| l1) Participaciones en Ingresos Locales | | | 0.0 | | | 0.0 |
| l2) Otros Ingresos de Libre Disposición | | | 0.0 | | | 0.0 |
| I. Total de Ingresos de Libre Disposición (I=A+B+C+D+E+F+G+H+I+J+K+L) | 52,935.9 | 15,764.5 | 68,700.4 | 73,544.4 | 71,055.1 | -4,844.0 |
| Ingresos Excedentes de Ingresos de Libre Disposición | | | | | | |
| Transferencias Federales Etiquetadas | | | | | | |
| A. Aportaciones (A=a1+a2+a3+a4+a5+a6+a7+a8) | 0.0 | 0.0 | 0.0 | 0.0 | 0.0 | 0.0 |
| a1) Fondo de Aportaciones para la Nómina Educativa y Gasto Operativo | | | 0.0 | | | 0.0 |
| a2) Fondo de Aportaciones para los Servicios de Salud | | | 0.0 | | | 0.0 |
| a3) Fondo de Aportaciones para la Infraestructura Social | | | 0.0 | | | 0.0 |
| a4) Fondo de Aportaciones para el Fortalecimiento de los Municipios y de las Demarcaciones Territoriales del Distrito Federal | | | 0.0 | | | 0.0 |
| a5) Fondo de Aportaciones Múltiples | | | 0.0 | | | 0.0 |
| a6) Fondo de Aportaciones para la Educación Tecnológica y de Adultos | | | 0.0 | | | 0.0 |
| a7) Fondo de Aportaciones para la Seguridad Pública de los Estados y del Distrito Federal | | | 0.0 | | | 0.0 |
| a8) Fondo de Aportaciones para el Fortalecimiento de las Entidades Federativas | | | 0.0 | | | 0.0 |
| B. Convenios (B=b1+b2+b3+b4) | 0.0 | 0.0 | 0.0 | 0.0 | 0.0 | 0.0 |
| b1) Convenios de Protección Social en Salud | | | 0.0 | | | 0.0 |
| b2) Convenios de Descentralización | | | 0.0 | | | 0.0 |
| b3) Convenios de Reasignación | | | 0.0 | | | 0.0 |
| b4) Otros Convenios y Subsidios | | | 0.0 | | | 0.0 |
| C. Fondos Distintos de Aportaciones (C=c1+c2) | 0.0 | 0.0 | 0.0 | 0.0 | 0.0 | 0.0 |
| c1) Fondo para Entidades Federativas y Municipios Productores de Hidrocarburos | | | 0.0 | 0.0 | 0.0 | 0.0 |
| c2) Fondo Minero | | | 0.0 | 0.0 | 0.0 | 0.0 |
| D. Transferencias, Subsidios y Subvenciones, y Pensiones y Jubilaciones | | | 0.0 | 0.0 | 0.0 | 0.0 |
| E. Otras Transferencias Federales Etiquetadas | | | 0.0 | 0.0 | 0.0 | 0.0 |
| II. Total de Transferencias Federales Etiquetadas (II = A + B + C + D + E) | 0.0 | 0.0 | 0.0 | 0.0 | 0.0 | 0.0 |
| III. Ingresos Derivados de Financiamientos (III = A) | 0.0 | 3,619.4 | 3,619.4 | 1,073.6 | 1,073.6 | 2,545.8 |
| A. Ingresos Derivados de Financiamientos | | 3,619.4 | 3,619.4 | 1,073.6 | 1,073.6 | 2,545.8 |
| IV. Total de Ingresos (IV = I + II + III) | 52,935.9 | 19,383.9 | 72,319.8 | 74,618.0 | 72,128.7 | -2,298.2 |
| Datos Informativos | | | | | | |
| 1. Ingresos Derivados de Financiamientos con Fuente de Pago de Ingresos de Libre Disposición | | | 0.0 | | | 0.0 |
| 2. Ingresos Derivados de Financiamientos con Fuente de Pago de Transferencias Federales Etiquetadas | | | 0.0 | | | 0.0 |
| 3. Ingresos Derivados de Financiamientos (3 = 1 + 2) | 0.0 | 0.0 | 0.0 | 0.0 | 0.0 | 0.0 |

CUENTA PÚBLICA DEL GOBIERNO, ORGANISMOS AUXILIARES Y AUTÓNOMOS DEL ESTADO DE MÉXICO 2017

| UNIVERSIDAD TECNOLÓGICA DEL SUR DEL ESTADO DE MÉXICO | | | | | | |
|---|-----------------|--------------------------------|-----------------|-----------------|-----------------|----------------|
| Estado Analítico del Ejercicio del Presupuesto de Egresos Detallado - LDF | | | | | | |
| Clasificación por Objeto del Gasto (Capítulo y Concepto) | | | | | | |
| Del 1 de Enero al 31 de Diciembre de 2017 | | | | | | |
| (MILES DE PESOS) | | | | | | |
| Concepto | Egresos | | | | | Subejercicio |
| | Aprobado | Ampliaciones/ (Reducciones) | Modificado | Devengado | Pagado | |
| I. Gasto No Etiquetado (I=A+B+C+D+E+F+G+H+I) | 52,935.9 | 19,383.9 | 72,319.8 | 66,170.6 | 65,665.3 | 6,149.2 |
| A. Servicios Personales (A=a1+a2+a3+a4+a5+a6+a7) | 40,975.5 | 11,826.0 | 52,801.5 | 48,379.9 | 48,377.4 | 4,421.6 |
| a1) Remuneraciones al Personal de Carácter Permanente | 28,626.2 | 2,324.0 | 30,950.2 | 27,830.5 | 27,830.5 | 3,119.7 |
| a2) Remuneraciones al Personal de Carácter Transitorio | 0.0 | 0.0 | 0.0 | 0.0 | 0.0 | 0.0 |
| a3) Remuneraciones Adicionales y Especiales | 2,996.1 | 6,436.4 | 9,432.5 | 9,092.9 | 9,092.9 | 339.6 |
| a4) Seguridad Social | 6,312.3 | 323.9 | 6,636.2 | 6,014.7 | 6,014.7 | 621.5 |
| a5) Otras Prestaciones Sociales y Económicas | 3,040.9 | 2,711.1 | 5,752.0 | 5,411.2 | 5,408.7 | 340.8 |
| a6) Previsiones | 0.0 | 0.0 | 0.0 | 0.0 | 0.0 | 0.0 |
| a7) Pago de Estímulos a Servidores Públicos | 0.0 | 30.6 | 30.6 | 30.6 | 30.6 | 0.0 |
| B. Materiales y Suministros (B=b1+b2+b3+b4+b5+b6+b7+b8+b9) | 3,214.5 | 11.0 | 3,225.5 | 3,001.0 | 2,985.9 | 224.5 |
| b1) Materiales de Administración, Emisión de Documentos y Artículos Oficiales | 1,368.0 | -321.4 | 1,046.6 | 995.3 | 980.2 | 51.3 |
| b2) Alimentos y Utensilios | 403.2 | 31.3 | 434.5 | 422.3 | 422.3 | 12.2 |
| b3) Materias Primas y Materiales de Producción y Comercialización | 12.9 | 4.3 | 17.2 | 17.2 | 17.2 | 0.0 |
| b4) Materiales y Artículos de Construcción y de Reparación | 162.7 | 173.1 | 335.8 | 331.8 | 331.8 | 4.0 |
| b5) Productos Químicos, Farmacéuticos y de Laboratorio | 165.9 | 148.7 | 314.6 | 235.9 | 235.9 | 78.7 |
| b6) Combustibles, Lubricantes y Aditivos | 589.3 | 0.0 | 589.3 | 543.2 | 543.2 | 46.1 |
| b7) Vestuario, Blancos, Prendas de Protección y Artículos Deportivos | 252.1 | -10.9 | 241.2 | 209.6 | 209.6 | 31.6 |
| b8) Materiales y Suministros Para Seguridad | 0.0 | 0.0 | 0.0 | 0.0 | 0.0 | 0.0 |
| b9) Herramientas, Refacciones y Accesorios Menores | 260.4 | -14.1 | 246.3 | 245.7 | 245.7 | 0.6 |
| C. Servicios Generales (C=c1+c2+c3+c4+c5+c6+c7+c8+c9) | 8,532.5 | 2,243.0 | 10,775.5 | 9,588.2 | 9,100.5 | 1,187.3 |
| c1) Servicios Básicos | 1,178.7 | 625.0 | 1,803.7 | 1,615.0 | 1,507.5 | 188.7 |
| c2) Servicios de Arrendamiento | 19.0 | -19.0 | 0.0 | 0.0 | 0.0 | 0.0 |
| c3) Servicios Profesionales, Científicos, Técnicos y Otros Servicios | 1,852.9 | 1,498.9 | 3,351.8 | 2,835.6 | 2,779.2 | 516.2 |
| c4) Servicios Financieros, Bancarios y Comerciales | 487.1 | -13.0 | 474.1 | 266.5 | 266.5 | 207.6 |
| c5) Servicios de Instalación, Reparación, Mantenimiento y Conservación | 2,376.7 | -59.6 | 2,317.1 | 2,194.0 | 2,137.0 | 123.1 |
| c6) Servicios de Comunicación Social y Publicidad | 445.1 | -104.9 | 340.2 | 340.2 | 337.9 | 0.0 |
| c7) Servicios de Traslado y Viáticos | 528.0 | 218.4 | 746.4 | 739.8 | 739.8 | 6.6 |
| c8) Servicios Oficiales | 130.2 | 5.4 | 135.6 | 131.9 | 131.9 | 3.7 |
| c9) Otros Servicios Generales | 1,514.8 | 91.8 | 1,606.6 | 1,465.2 | 1,200.7 | 141.4 |
| D. Transferencias, Asignaciones, Subsidios y Otras Ayudas (D=d1+d2+d3+d4+d5+d6+d7+d8+d9) | 213.4 | 1,436.5 | 1,649.9 | 1,578.1 | 1,578.1 | 71.8 |
| d1) Transferencias Internas y Asignaciones al Sector Público | 0.0 | 0.0 | 0.0 | 0.0 | 0.0 | 0.0 |
| d2) Transferencias al Resto del Sector Público | 0.0 | 0.0 | 0.0 | 0.0 | 0.0 | 0.0 |
| d3) Subsidios y Subvenciones | 0.0 | 0.0 | 0.0 | 0.0 | 0.0 | 0.0 |
| d4) Ayudas Sociales | 213.4 | 1,436.5 | 1,649.9 | 1,578.1 | 1,578.1 | 71.8 |
| d5) Pensiones y Jubilaciones | 0.0 | 0.0 | 0.0 | 0.0 | 0.0 | 0.0 |
| d6) Transferencias a Fideicomisos, Mandatos y Otros Análogos | 0.0 | 0.0 | 0.0 | 0.0 | 0.0 | 0.0 |
| d7) Transferencias a la Seguridad Social | 0.0 | 0.0 | 0.0 | 0.0 | 0.0 | 0.0 |
| d8) Donativos | 0.0 | 0.0 | 0.0 | 0.0 | 0.0 | 0.0 |
| d9) Transferencias al Exterior | 0.0 | 0.0 | 0.0 | 0.0 | 0.0 | 0.0 |
| E. Bienes Muebles, Inmuebles e Intangibles (E=e1+e2+e3+e4+e5+e6+e7+e8+e9) | 0.0 | 248.0 | 248.0 | 4.0 | 4.0 | 244.0 |
| e1) Mobiliario y Equipo de Administración | 0.0 | 4.0 | 4.0 | 4.0 | 4.0 | 0.0 |
| e2) Mobiliario y Equipo Educativo y Recreativo | 0.0 | 0.0 | 0.0 | 0.0 | 0.0 | 0.0 |
| e3) Equipo e Instrumental Médico y de Laboratorio | 0.0 | 0.0 | 0.0 | 0.0 | 0.0 | 0.0 |
| e4) Vehículos y Equipo de Transporte | 0.0 | 0.0 | 0.0 | 0.0 | 0.0 | 0.0 |
| e5) Equipo de Defensa y Seguridad | 0.0 | 0.0 | 0.0 | 0.0 | 0.0 | 0.0 |
| e6) Maquinaria, Otros Equipos y Herramientas | 0.0 | 244.0 | 244.0 | 0.0 | 0.0 | 244.0 |
| e7) Activos Biológicos | 0.0 | 0.0 | 0.0 | 0.0 | 0.0 | 0.0 |
| e8) Bienes Inmuebles | 0.0 | 0.0 | 0.0 | 0.0 | 0.0 | 0.0 |
| e9) Activos Intangibles | 0.0 | 0.0 | 0.0 | 0.0 | 0.0 | 0.0 |
| F. Inversión Pública (F=f1+f2+f3) | 0.0 | 0.0 | 0.0 | 0.0 | 0.0 | 0.0 |
| f1) Obra Pública en Bienes de Dominio Público | 0.0 | 0.0 | 0.0 | 0.0 | 0.0 | 0.0 |
| f2) Obra Pública en Bienes Propios | 0.0 | 0.0 | 0.0 | 0.0 | 0.0 | 0.0 |
| f3) Proyectos Productivos y Acciones de Fomento | 0.0 | 0.0 | 0.0 | 0.0 | 0.0 | 0.0 |
| G. Inversiones Financieras y Otras Provisiones (G=g1+g2+g3+g4+g5+g6+g7) | 0.0 | 0.0 | 0.0 | 0.0 | 0.0 | 0.0 |
| g1) Inversiones Para el Fomento de Actividades Productivas | 0.0 | 0.0 | 0.0 | 0.0 | 0.0 | 0.0 |
| g2) Acciones y Participaciones de Capital | 0.0 | 0.0 | 0.0 | 0.0 | 0.0 | 0.0 |
| g3) Compra de Títulos y Valores | 0.0 | 0.0 | 0.0 | 0.0 | 0.0 | 0.0 |
| g4) Concesión de Préstamos | 0.0 | 0.0 | 0.0 | 0.0 | 0.0 | 0.0 |
| g5) Inversiones en Fideicomisos, Mandatos y Otros Análogos | 0.0 | 0.0 | 0.0 | 0.0 | 0.0 | 0.0 |
| Fideicomiso de Desastres Naturales (Informativo) | 0.0 | 0.0 | 0.0 | 0.0 | 0.0 | 0.0 |
| g6) Otras Inversiones Financieras | 0.0 | 0.0 | 0.0 | 0.0 | 0.0 | 0.0 |
| g7) Provisiones para Contingencias y Otras Erogaciones Especiales | 0.0 | 0.0 | 0.0 | 0.0 | 0.0 | 0.0 |
| H. Participaciones y Aportaciones (H=h1+h2+h3) | 0.0 | 0.0 | 0.0 | 0.0 | 0.0 | 0.0 |
| h1) Participaciones | 0.0 | 0.0 | 0.0 | 0.0 | 0.0 | 0.0 |
| h2) Aportaciones | 0.0 | 0.0 | 0.0 | 0.0 | 0.0 | 0.0 |
| h3) Convenios | 0.0 | 0.0 | 0.0 | 0.0 | 0.0 | 0.0 |
| I. Deuda Pública (I=i1+i2+i3+i4+i5+i6+i7) | 0.0 | 3,619.4 | 3,619.4 | 3,619.4 | 3,619.4 | 0.0 |
| i1) Amortización de la Deuda Pública | 0.0 | 0.0 | 0.0 | 0.0 | 0.0 | 0.0 |
| i2) Intereses de la Deuda Pública | 0.0 | 0.0 | 0.0 | 0.0 | 0.0 | 0.0 |
| i3) Comisiones de la Deuda Pública | 0.0 | 0.0 | 0.0 | 0.0 | 0.0 | 0.0 |
| i4) Gastos de la Deuda Pública | 0.0 | 0.0 | 0.0 | 0.0 | 0.0 | 0.0 |
| i5) Costo por Coberturas | 0.0 | 0.0 | 0.0 | 0.0 | 0.0 | 0.0 |
| i6) Apoyos Financieros | 0.0 | 0.0 | 0.0 | 0.0 | 0.0 | 0.0 |
| i7) Adeudos de Ejercicios Fiscales Anteriores (ADEFAS) | 0.0 | 3,619.4 | 3,619.4 | 3,619.4 | 3,619.4 | 0.0 |

UTSEM

| Concepto | Egresos | | | | | Subejercicio |
|---|-----------------|--------------------------------|-----------------|-----------------|-----------------|----------------|
| | Aprobado | Ampliaciones/ (Reducciones) | Modificado | Devengado | Pagado | |
| II. Gasto Etiquetado (II=A+B+C+D+E+F+G+H+I) | 0.0 | 0.0 | 0.0 | 0.0 | 0.0 | 0.0 |
| A. Servicios Personales (A=a1+a2+a3+a4+a5+a6+a7) | 0.0 | 0.0 | 0.0 | 0.0 | 0.0 | 0.0 |
| a1) Remuneraciones al Personal de Carácter Permanente | | | 0.0 | | | 0.0 |
| a2) Remuneraciones al Personal de Carácter Transitorio | | | 0.0 | | | 0.0 |
| a3) Remuneraciones Adicionales y Especiales | | | 0.0 | | | 0.0 |
| a4) Seguridad Social | | | 0.0 | | | 0.0 |
| a5) Otras Prestaciones Sociales y Económicas | | | 0.0 | | | 0.0 |
| a6) Previsiones | | | 0.0 | | | 0.0 |
| a7) Pago de Estímulos a Servidores Públicos | | | 0.0 | | | 0.0 |
| B. Materiales y Suministros (B=b1+b2+b3+b4+b5+b6+b7+b8+b9) | 0.0 | 0.0 | 0.0 | 0.0 | 0.0 | 0.0 |
| b1) Materiales de Administración, Emisión de Documentos y Artículos Oficiales | | | 0.0 | | | 0.0 |
| b2) Alimentos y Utensilios | | | 0.0 | | | 0.0 |
| b3) Materias Primas y Materiales de Producción y Comercialización | | | 0.0 | | | 0.0 |
| b4) Materiales y Artículos de Construcción y de Reparación | | | 0.0 | | | 0.0 |
| b5) Productos Químicos, Farmacéuticos y de Laboratorio | | | 0.0 | | | 0.0 |
| b6) Combustibles, Lubricantes y Aditivos | | | 0.0 | | | 0.0 |
| b7) Vestuario, Blancos, Prendas de Protección y Artículos Deportivos | | | 0.0 | | | 0.0 |
| b8) Materiales y Suministros Para Seguridad | | | 0.0 | | | 0.0 |
| b9) Herramientas, Refacciones y Accesorios Menores | | | 0.0 | | | 0.0 |
| C. Servicios Generales (C=c1+c2+c3+c4+c5+c6+c7+c8+c9) | 0.0 | 0.0 | 0.0 | 0.0 | 0.0 | 0.0 |
| c1) Servicios Básicos | | | 0.0 | | | 0.0 |
| c2) Servicios de Arrendamiento | | | 0.0 | | | 0.0 |
| c3) Servicios Profesionales, Científicos, Técnicos y Otros Servicios | | | 0.0 | | | 0.0 |
| c4) Servicios Financieros, Bancarios y Comerciales | | | 0.0 | | | 0.0 |
| c5) Servicios de Instalación, Reparación, Mantenimiento y Conservación | | | 0.0 | | | 0.0 |
| c6) Servicios de Comunicación Social y Publicidad | | | 0.0 | | | 0.0 |
| c7) Servicios de Traslado y Viáticos | | | 0.0 | | | 0.0 |
| c8) Servicios Oficiales | | | 0.0 | | | 0.0 |
| c9) Otros Servicios Generales | | | 0.0 | | | 0.0 |
| D. Transferencias, Asignaciones, Subsidios y Otras Ayudas (D=d1+d2+d3+d4+d5+d6+d7+d8+d9) | 0.0 | 0.0 | 0.0 | 0.0 | 0.0 | 0.0 |
| d1) Transferencias Internas y Asignaciones al Sector Público | | | 0.0 | | | 0.0 |
| d2) Transferencias al Resto del Sector Público | | | 0.0 | | | 0.0 |
| d3) Subsidios y Subvenciones | | | 0.0 | | | 0.0 |
| d4) Ayudas Sociales | | | 0.0 | | | 0.0 |
| d5) Pensiones y Jubilaciones | | | 0.0 | | | 0.0 |
| d6) Transferencias a Fideicomisos, Mandatos y Otros Análogos | | | 0.0 | | | 0.0 |
| d7) Transferencias a la Seguridad Social | | | 0.0 | | | 0.0 |
| d8) Donativos | | | 0.0 | | | 0.0 |
| d9) Transferencias al Exterior | | | 0.0 | | | 0.0 |
| E. Bienes Muebles, Inmuebles e Intangibles (E=e1+e2+e3+e4+e5+e6+e7+e8+e9) | 0.0 | 0.0 | 0.0 | 0.0 | 0.0 | 0.0 |
| e1) Mobiliario y Equipo de Administración | | | 0.0 | | | 0.0 |
| e2) Mobiliario y Equipo Educativo y Recreativo | | | 0.0 | | | 0.0 |
| e3) Equipo e Instrumental Médico y de Laboratorio | | | 0.0 | | | 0.0 |
| e4) Vehículos y Equipo de Transporte | | | 0.0 | | | 0.0 |
| e5) Equipo de Defensa y Seguridad | | | 0.0 | | | 0.0 |
| e6) Maquinaria, Otros Equipos y Herramientas | | | 0.0 | | | 0.0 |
| e7) Activos Biológicos | | | 0.0 | | | 0.0 |
| e8) Bienes Inmuebles | | | 0.0 | | | 0.0 |
| e9) Activos Intangibles | | | 0.0 | | | 0.0 |
| F. Inversión Pública (F=f1+f2+f3) | 0.0 | 0.0 | 0.0 | 0.0 | 0.0 | 0.0 |
| f1) Obra Pública en Bienes de Dominio Público | | | 0.0 | | | 0.0 |
| f2) Obra Pública en Bienes Propios | | | 0.0 | | | 0.0 |
| f3) Proyectos Productivos y Acciones de Fomento | | | 0.0 | | | 0.0 |
| G. Inversiones Financieras y Otras Provisiones (G=g1+g2+g3+g4+g5+g6+g7) | 0.0 | 0.0 | 0.0 | 0.0 | 0.0 | 0.0 |
| g1) Inversiones Para el Fomento de Actividades Productivas | | | 0.0 | | | 0.0 |
| g2) Acciones y Participaciones de Capital | | | 0.0 | | | 0.0 |
| g3) Compra de Títulos y Valores | | | 0.0 | | | 0.0 |
| g4) Concesión de Préstamos | | | 0.0 | | | 0.0 |
| g5) Inversiones en Fideicomisos, Mandatos y Otros Análogos | | | 0.0 | | | 0.0 |
| Fideicomiso de Desastres Naturales (Informativo) | | | 0.0 | | | 0.0 |
| g6) Otras Inversiones Financieras | | | 0.0 | | | 0.0 |
| g7) Provisiones para Contingencias y Otras Erogaciones Especiales | | | 0.0 | | | 0.0 |
| H. Participaciones y Aportaciones (H=h1+h2+h3) | 0.0 | 0.0 | 0.0 | 0.0 | 0.0 | 0.0 |
| h1) Participaciones | | | 0.0 | | | 0.0 |
| h2) Aportaciones | | | 0.0 | | | 0.0 |
| h3) Convenios | | | 0.0 | | | 0.0 |
| I. Deuda Pública (I=i1+i2+i3+i4+i5+i6+i7) | 0.0 | 0.0 | 0.0 | 0.0 | 0.0 | 0.0 |
| i1) Amortización de la Deuda Pública | | | 0.0 | | | 0.0 |
| i2) Intereses de la Deuda Pública | | | 0.0 | | | 0.0 |
| i3) Comisiones de la Deuda Pública | | | 0.0 | | | 0.0 |
| i4) Gastos de la Deuda Pública | | | 0.0 | | | 0.0 |
| i5) Costo por Coberturas | | | 0.0 | | | 0.0 |
| i6) Apoyos Financieros | | | 0.0 | | | 0.0 |
| i7) Adeudos de Ejercicios Fiscales Anteriores (ADEFAS) | | | 0.0 | | | 0.0 |
| III. Total de Egresos (III = I + II) | 52,935.9 | 19,383.9 | 72,319.8 | 66,170.6 | 65,665.3 | 6,149.2 |

CUENTA PÚBLICA DEL GOBIERNO, ORGANISMOS AUXILIARES Y AUTÓNOMOS DEL ESTADO DE MÉXICO 2017

| UNIVERSIDAD TECNOLÓGICA DEL SUR DEL ESTADO DE MÉXICO Estado Analítico del Ejercicio del Presupuesto de Egresos Detallado - LDF Clasificación Administrativa Del 1 de Enero al 31 de Diciembre de 2017 (MILES DE PESOS) | | | | | | |
|---|----------|--------------------------------|------------|-----------|----------|--------------|
| Concepto (c) | Egresos | | | | | Subejercicio |
| | Aprobado | Ampliaciones/ (Reducciones) | Modificado | Devengado | Pagado | |
| I. Gasto No Etiquetado (I=A+B+C+D+E+F+G+H) | 52,935.9 | 19,383.9 | 72,319.8 | 66,170.6 | 65,665.3 | 6,149.2 |
| A. 20501 Universidad Tecnológica del Sur del Estado de México | 52,935.9 | 19,383.9 | 72,319.8 | 66,170.6 | 65,665.3 | 6,149.2 |
| B. Dependencia o Unidad Administrativa 2 | | | 0.0 | | | 0.0 |
| C. Dependencia o Unidad Administrativa 3 | | | 0.0 | | | 0.0 |
| D. Dependencia o Unidad Administrativa 4 | | | 0.0 | | | 0.0 |
| E. Dependencia o Unidad Administrativa 5 | | | 0.0 | | | 0.0 |
| F. Dependencia o Unidad Administrativa 6 | | | 0.0 | | | 0.0 |
| G. Dependencia o Unidad Administrativa 7 | | | 0.0 | | | 0.0 |
| H. Dependencia o Unidad Administrativa xx | | | 0.0 | | | 0.0 |
| II. Gasto Etiquetado (II=A+B+C+D+E+F+G+H) | 0.0 | 0.0 | 0.0 | 0.0 | 0.0 | 0.0 |
| A. 20501 Universidad Tecnológica del Sur del Estado de México | | | 0.0 | | | 0.0 |
| B. Dependencia o Unidad Administrativa 2 | | | 0.0 | | | 0.0 |
| C. Dependencia o Unidad Administrativa 3 | | | 0.0 | | | 0.0 |
| D. Dependencia o Unidad Administrativa 4 | | | 0.0 | | | 0.0 |
| E. Dependencia o Unidad Administrativa 5 | | | 0.0 | | | 0.0 |
| F. Dependencia o Unidad Administrativa 6 | | | 0.0 | | | 0.0 |
| G. Dependencia o Unidad Administrativa 7 | | | 0.0 | | | 0.0 |
| H. Dependencia o Unidad Administrativa xx | | | 0.0 | | | 0.0 |
| III. Total de Egresos (III = I + II) | 52,935.9 | 19,383.9 | 72,319.8 | 66,170.6 | 65,665.3 | 6,149.2 |

UTSEM

| UNIVERSIDAD TECNOLÓGICA DEL SUR DEL ESTADO DE MÉXICO Estado Analítico del Ejercicio del Presupuesto de Egresos Detallado - LDF Clasificación Funcional (Finalidad y Función) Del 1 de Enero al 31 de Diciembre de 2017 (MILES DE PESOS) | | | | | | |
|---|--------------|--------------------------------|------------|-----------|----------|------------------|
| Concepto (c) | Egresos | | | | | Subejercicio (e) |
| | Aprobado (d) | Ampliaciones/ (Reducciones) | Modificado | Devengado | Pagado | |
| I. Gasto No Etiquetado (I=A+B+C+D) | 52,935.9 | 19,383.9 | 72,319.8 | 66,170.6 | 65,665.3 | 6,149.2 |
| A. Gobierno (A=a1+a2+a3+a4+a5+a6+a7+a8) | 667.8 | 0.0 | 667.8 | 541.3 | 541.3 | 126.5 |
| a1) Legislación | | | 0.0 | | | 0.0 |
| a2) Justicia | | | 0.0 | | | 0.0 |
| a3) Coordinación de la Política de Gobierno | 687.8 | | 687.8 | 541.3 | 541.3 | 146.5 |
| a4) Relaciones Exteriores | | | 0.0 | | | 0.0 |
| a5) Asuntos Financieros y Hacendarios | | | 0.0 | | | 0.0 |
| a6) Seguridad Nacional | | | 0.0 | | | 0.0 |
| a7) Asuntos de Orden Público y de Seguridad Interior | | | 0.0 | | | 0.0 |
| a8) Otros Servicios Generales | | | 0.0 | | | 0.0 |
| B. Desarrollo Social (B=b1+b2+b3+b4+b5+b6+b7) | 52,268.1 | 15,764.5 | 68,032.6 | 62,009.9 | 61,504.6 | 6,022.7 |
| b1) Protección Ambiental | | | 0.0 | | | 0.0 |
| b2) Vivienda y Servicios a la Comunidad | | | 0.0 | | | 0.0 |
| b3) Salud | | | 0.0 | | | 0.0 |
| b4) Recreación, Cultura y Otras Manifestaciones Sociales | | | 0.0 | | | 0.0 |
| b5) Educación | 52,268.1 | 15,764.5 | 68,032.6 | 62,009.9 | 61,504.6 | 6,022.7 |
| b6) Protección Social | | | 0.0 | | | 0.0 |
| b7) Otros Asuntos Sociales | | | 0.0 | | | 0.0 |
| C. Desarrollo Económico (C=c1+c2+c3+c4+c5+c6+c7+c8+c9) | 0.0 | 0.0 | 0.0 | 0.0 | 0.0 | 0.0 |
| c1) Asuntos Económicos, Comerciales y Laborales en General | | | 0.0 | | | 0.0 |
| c2) Agropecuaria, Silvicultura, Pesca y Caza | | | 0.0 | | | 0.0 |
| c3) Combustibles y Energía | | | 0.0 | | | 0.0 |
| c4) Minería, Manufacturas y Construcción | | | 0.0 | | | 0.0 |
| c5) Transporte | | | 0.0 | | | 0.0 |
| c6) Comunicaciones | | | 0.0 | | | 0.0 |
| c7) Turismo | | | 0.0 | | | 0.0 |
| c8) Ciencia, Tecnología e Innovación | | | 0.0 | | | 0.0 |
| c9) Otras Industrias y Otros Asuntos Económicos | | | 0.0 | | | 0.0 |
| D. Otras No Clasificadas en Funciones Anteriores (D=d1+d2+d3+d4) | 0.0 | 3,619.4 | 3,619.4 | 3,619.4 | 3,619.4 | 0.0 |
| d1) Transacciones de la Deuda Pública / Costo Financiero de la Deuda | | | 0.0 | | | 0.0 |
| d2) Transferencias, Participaciones y Aportaciones Entre Diferentes Niveles y Ordenes de Gobierno | | | 0.0 | | | 0.0 |
| d3) Saneamiento del Sistema Financiero | | | 0.0 | | | 0.0 |
| d4) Adeudos de Ejercicios Fiscales Anteriores | | 3,619.4 | 3,619.4 | 3,619.4 | 3,619.4 | 0.0 |
| II. Gasto Etiquetado (II=A+B+C+D) | 0.0 | 0.0 | 0.0 | 0.0 | 0.0 | 0.0 |
| A. Gobierno (A=a1+a2+a3+a4+a5+a6+a7+a8) | 0.0 | 0.0 | 0.0 | 0.0 | 0.0 | 0.0 |
| a1) Legislación | | | 0.0 | | | 0.0 |
| a2) Justicia | | | 0.0 | | | 0.0 |
| a3) Coordinación de la Política de Gobierno | | | 0.0 | | | 0.0 |
| a4) Relaciones Exteriores | | | 0.0 | | | 0.0 |
| a5) Asuntos Financieros y Hacendarios | | | 0.0 | | | 0.0 |
| a6) Seguridad Nacional | | | 0.0 | | | 0.0 |
| a7) Asuntos de Orden Público y de Seguridad Interior | | | 0.0 | | | 0.0 |
| a8) Otros Servicios Generales | | | 0.0 | | | 0.0 |
| B. Desarrollo Social (B=b1+b2+b3+b4+b5+b6+b7) | 0.0 | 0.0 | 0.0 | 0.0 | 0.0 | 0.0 |
| b1) Protección Ambiental | | | 0.0 | | | 0.0 |
| b2) Vivienda y Servicios a la Comunidad | | | 0.0 | | | 0.0 |
| b3) Salud | | | 0.0 | | | 0.0 |
| b4) Recreación, Cultura y Otras Manifestaciones Sociales | | | 0.0 | | | 0.0 |
| b5) Educación | | | 0.0 | | | 0.0 |
| b6) Protección Social | | | 0.0 | | | 0.0 |
| b7) Otros Asuntos Sociales | | | 0.0 | | | 0.0 |
| C. Desarrollo Económico (C=c1+c2+c3+c4+c5+c6+c7+c8+c9) | 0.0 | 0.0 | 0.0 | 0.0 | 0.0 | 0.0 |
| c1) Asuntos Económicos, Comerciales y Laborales en General | | | 0.0 | | | 0.0 |
| c2) Agropecuaria, Silvicultura, Pesca y Caza | | | 0.0 | | | 0.0 |
| c3) Combustibles y Energía | | | 0.0 | | | 0.0 |
| c4) Minería, Manufacturas y Construcción | | | 0.0 | | | 0.0 |
| c5) Transporte | | | 0.0 | | | 0.0 |
| c6) Comunicaciones | | | 0.0 | | | 0.0 |
| c7) Turismo | | | 0.0 | | | 0.0 |
| c8) Ciencia, Tecnología e Innovación | | | 0.0 | | | 0.0 |
| c9) Otras Industrias y Otros Asuntos Económicos | | | 0.0 | | | 0.0 |
| D. Otras No Clasificadas en Funciones Anteriores (D=d1+d2+d3+d4) | 0.0 | 0.0 | 0.0 | 0.0 | 0.0 | 0.0 |
| d1) Transacciones de la Deuda Pública / Costo Financiero de la Deuda | | | 0.0 | | | 0.0 |
| d2) Transferencias, Participaciones y Aportaciones Entre Diferentes Niveles y Ordenes de Gobierno | | | 0.0 | | | 0.0 |
| d3) Saneamiento del Sistema Financiero | | | 0.0 | | | 0.0 |
| d4) Adeudos de Ejercicios Fiscales Anteriores | | | 0.0 | | | 0.0 |
| III. Total de Egresos (III = I + II) | 52,935.9 | 19,383.9 | 72,319.8 | 66,170.6 | 65,665.3 | 6,149.2 |

CUENTA PÚBLICA DEL GOBIERNO, ORGANISMOS AUXILIARES Y AUTÓNOMOS DEL ESTADO DE MÉXICO 2017

| UNIVERSIDAD TECNOLÓGICA DEL SUR DEL ESTADO DE MÉXICO Estado Analítico del Ejercicio del Presupuesto de Egresos Detallado - LDF Clasificación de Servicios Personales por Categoría Del 1 de Enero al 31 de Diciembre de 2017 (MILES DE PESOS) | | | | | | |
|--|----------|--------------------------------|------------|-----------|----------|--------------|
| Concepto (c) | Egresos | | | | | Subejercicio |
| | Aprobado | Ampliaciones/ (Reducciones) | Modificado | Devengado | Pagado | |
| I. Gasto No Etiquetado (I=A+B+C+D+E+F) | 40,975.5 | 11,826.0 | 52,801.5 | 48,379.9 | 48,377.4 | 4,421.6 |
| A. Personal Administrativo y de Servicio Público | 40,975.5 | 11,826.0 | 52,801.5 | 48,379.9 | 48,377.4 | 4,421.6 |
| B. Magisterio | | | 0.0 | | | 0.0 |
| C. Servicios de Salud (C=c1+c2) | 0.0 | 0.0 | 0.0 | 0.0 | 0.0 | 0.0 |
| c1) Personal Administrativo | | | 0.0 | | | 0.0 |
| c2) Personal Médico, Paramédico y afin | | | 0.0 | | | 0.0 |
| D. Seguridad Pública | | | 0.0 | | | 0.0 |
| E. Gastos asociados a la implementación de nuevas leyes federales o reformas a las mismas (E = e1 + e2) | 0.0 | 0.0 | 0.0 | 0.0 | 0.0 | 0.0 |
| e1) Nombre del Programa o Ley 1 | | | 0.0 | | | 0.0 |
| e2) Nombre del Programa o Ley 2 | | | 0.0 | | | 0.0 |
| F. Sentencias laborales definitivas | | | 0.0 | | | 0.0 |
| II. Gasto Etiquetado (II=A+B+C+D+E+F) | 0.0 | 0.0 | 0.0 | 0.0 | 0.0 | 0.0 |
| A. Personal Administrativo y de Servicio Público | | | 0.0 | | | 0.0 |
| B. Magisterio | | | 0.0 | | | 0.0 |
| C. Servicios de Salud (C=c1+c2) | 0.0 | 0.0 | 0.0 | 0.0 | 0.0 | 0.0 |
| c1) Personal Administrativo | | | 0.0 | | | 0.0 |
| c2) Personal Médico, Paramédico y afin | | | 0.0 | | | 0.0 |
| D. Seguridad Pública | | | 0.0 | | | 0.0 |
| E. Gastos asociados a la implementación de nuevas leyes federales o reformas a las mismas (E = e1 + e2) | 0.0 | 0.0 | 0.0 | 0.0 | 0.0 | 0.0 |
| e1) Nombre del Programa o Ley 1 | | | 0.0 | | | 0.0 |
| e2) Nombre del Programa o Ley 2 | | | 0.0 | | | 0.0 |
| F. Sentencias laborales definitivas | | | 0.0 | | | 0.0 |
| III. Total del Gasto en Servicios Personales (III = I + II) | 40,975.5 | 11,826.0 | 52,801.5 | 48,379.9 | 48,377.4 | 4,421.6 |