

UNIVERSIDAD TECNOLÓGICA

DEL SUR DEL

ESTADO DE MÉXICO

UTSEM

C O N T E N I D O		PÁGINA
I.	INFORMACIÓN CONTABLE	
	ESTADO DE SITUACIÓN FINANCIERA	5
	ESTADO DE ACTIVIDADES	6
	ESTADO DE VARIACIÓN EN LA HACIENDA PÚBLICA	7
	ESTADO DE CAMBIOS EN LA SITUACIÓN FINANCIERA	8
	ESTADO DE FLUJOS DE EFECTIVO	9
	ESTADO ANALÍTICO DEL ACTIVO	10
	ESTADO ANALÍTICO DE LA DEUDA Y OTROS PASIVOS	11
	NOTAS A LOS ESTADOS FINANCIEROS	12
II.	INFORMACIÓN PRESUPUESTARIA	29
III.	INFORMACIÓN PROGRAMÁTICA	44
IV.	ANEXOS ESTABLECIDOS EN DIFERENTES ORDENAMIENTOS	57
V.	FORMATOS PARA EL CUMPLIMIENTO DE LA LEY DE DISCIPLINA FINANCIERA DE LAS ENTIDADES FEDERATIVAS Y LOS MUNICIPIOS	61

Universidad Tecnológica del Sur del Estado de México
Estado de Situación Financiera
Al 31 de Diciembre de 2023 y 2022
(Miles de Pesos)

Concepto	Año		Concepto	Año	
	2023	2022		2023	2022
ACTIVO			PASIVO		
Activo Circulante			Pasivo Circulante		
Efectivo y Equivalentes	10,304.5	7,701.6	Cuentas por Pagar a Corto Plazo	2,674.3	1,825.5
Derechos a Recibir Efectivo o Equivalentes	0	493.0	Documentos por Pagar a Corto Plazo		
Derechos a Recibir Bienes o Servicios			Porción a Corto Plazo de la Deuda Pública a Largo Plazo		
Inventarios			Títulos y Valores a Corto Plazo		
Almacenes			Pasivos Diferidos a Corto Plazo		
Estimación por Pérdida o Deterioro de Activos Circulantes			Fondos y Bienes de Terceros en Garantía y/o Administración a Corto Plazo		
Otros Activos Circulantes			Provisiones a Corto Plazo		
			Otros Pasivos a Corto Plazo		
Total de Activos Circulantes	10,304.5	8,194.6	Total de Pasivos Circulantes	2,674.3	1,825.5
Activo No Circulante			Pasivo No Circulante		
Inversiones Financieras a Largo Plazo			Cuentas por Pagar a Largo Plazo		
Derechos a Recibir Efectivo o Equivalentes a Largo Plazo			Documentos por Pagar a Largo Plazo		
Bienes Inmuebles, Infraestructura y Construcciones en Proceso	86,056.0	85,058.0	Deuda Pública a Largo Plazo		
Bienes Muebles	80,969.8	80,949.8	Pasivos Diferidos a Largo Plazo		
Activos Intangibles			Fondos y Bienes de Terceros en Garantía y/o en Administración a Largo Plazo		
Depreciación, Deterioro y Amortización Acumulada de Bienes	-102,810.0	-98,309.2	Provisiones a Largo Plazo		
Activos Diferidos	21.6	21.6			
Estimación por Pérdida o Deterioro de Activos no Circulantes			Total de Pasivos No Circulantes	0	0
Otros Activos no Circulantes					
Total de Activos No Circulantes	63,439.4	67,720.2	Total del Pasivo	2,674.3	1,825.5
Total del Activo	73,743.9	75,914.8	HACIENDA PÚBLICA/ PATRIMONIO		
			Hacienda Pública/Patrimonio Contribuido	37,237.6	37,237.6
			Aportaciones	37,237.6	37,237.6
			Donaciones de Capital		
			Actualización de la Hacienda Pública / Patrimonio		
			Hacienda Pública/Patrimonio Generado	33,632.0	36,651.7
			Resultados del Ejercicio (Ahorro / Desahorro)	-2,773.1	-6,896.9
			Resultados de Ejercicios Anteriores	15,647.6	22,791.1
			Revalúos	20,957.5	20,957.5
			Reservas		
			Rectificaciones de Resultados de Ejercicios Anteriores		
			Exceso o Insuficiencia en la Actualización de la Hacienda Pública/Patrimonio	0	0
			Resultado por Posición Monetaria		
			Resultado por Tenencia de Activos no Monetarios		
			Total Hacienda Pública/ Patrimonio	71,069.6	74,089.3
			Total del Pasivo y Hacienda Pública / Patrimonio	73,743.9	75,914.8



Bajo protesta de decir verdad declaramos que los Estados Financieros y sus Notas son razonablemente correctos y responsabilidad del emisor

[Signature]
MIRA NEITH BERNAL CASIQUE
DIRECTORA

[Signature]
C. P. JORGE HERNÁNDEZ VILLEGAS
DIRECTOR DE ADMINISTRACIÓN Y FINANZAS

Universidad Tecnológica del Sur del Estado de México
Estado de Actividades
Del 1 de Enero al 31 de Diciembre de 2023 y 2022
(Miles de Pesos)

Concepto	2023	2022
INGRESOS Y OTROS BENEFICIOS		
Ingresos de Gestión	36.7	1.9
Impuestos		
Cuotas y Aportaciones de Seguridad Social		
Contribuciones de Mejoras		
Derechos		
Productos	36.7	1.9
Aprovechamientos		
Ingresos por Venta de Bienes y Prestación de Servicios		
Participaciones, Aportaciones, Convenios Incentivos Derivados de la Colaboración Fiscal, Fondos Distintos de Aportaciones, Transferencias, Asignaciones, Subsidios y Subvenciones, y Pensiones y Jubilaciones	109,712.3	74,373.7
Participaciones, Aportaciones, Convenios, Incentivos Derivados de la Colaboración Fiscal y Fondos Distintos de Aportaciones		
Transferencia, Asignaciones, Subsidios y Subvenciones, y Pensiones y Jubilaciones	109,712.3	74,373.7
Otros Ingresos y Beneficios	257.1	78.0
Ingresos Financieros		
Incremento por Variación de Inventarios		
Disminución del Exceso de Estimaciones por Pérdida o Deterioro u Obsolescencia		
Disminución del Exceso de Provisiones		
Otros Ingresos y Beneficios Varios	257.1	78.0
Total de Ingresos y Otros Beneficios	110,006.1	74,453.6
GASTOS Y OTRAS PÉRDIDAS		
Gastos de Funcionamiento	108,302.3	76,633.4
Servicios Personales	66,186.8	65,364.4
Materiales y Suministros	1,628.0	2,378.7
Servicios Generales	40,487.5	8,890.3
Transferencia, Asignaciones, Subsidios y Otras Ayudas	176.1	194.7
Transferencias Internas y Asignaciones al Sector Público		
Transferencias al Resto del Sector Público		
Subsidios y Subvenciones		
Ayudas Sociales	176.1	194.7
Pensiones y Jubilaciones		
Transferencias a Fideicomisos, Mandatos y Contratos Análogos		
Transferencias a la Seguridad Social		
Donativos		
Transferencias al Exterior		
Participaciones y Aportaciones	.0	.0
Participaciones		
Aportaciones		
Convenios		
Intereses, Comisiones y Otros Gastos de la Deuda Pública	.0	.0
Intereses de la Deuda Pública		
Comisiones de la Deuda Pública		
Gastos de la Deuda Pública		
Costo por Coberturas		
Apoyos Financieros		
Otros Gastos y Pérdidas Extraordinarias	4,300.8	4,522.4
Estimaciones, Depreciaciones, Deterioros, Obsolescencia y Amortizaciones	4,300.8	4,520.2
Provisiones		
Disminución de Inventarios		
Otros Gastos		2.2
Inversión Pública	.0	.0
Inversión Pública no Capitalizable		
Total de Gastos y Otras Pérdidas	112,779.2	81,350.5
Resultados del Ejercicio (Ahorro/Desahorro)	-2,773.1	-6,896.9

Bajo Protesta de decir Verdad Declaramos que los Estados Financieros y sus Notas son Razonablemente Correctos y Responsabilidad del Emisor

MIRA IVETH BERNAL CASIQUE
 Rectora



C.P. JORGE HERNANDEZ VILLEGAS
 Director de Administración y Finanzas

Universidad Tecnológica del Sur del estado de México
Estado de Variación en la Hacienda Pública
Del 1 de Enero al 31 de Diciembre 2023 y 2022

Concepto	Hacienda Pública / Patrimonio Contribuido	Hacienda Pública / Patrimonio Generado de Ejercicios Anteriores	Hacienda Pública / Patrimonio Generado del Ejercicio	Exceso o Insuficiencia en la Actualización de la Hacienda Pública / Patrimonio	Total
Hacienda Pública / Patrimonio Contribuido Neto de 2022	37,237.6				37,237.6
Aportaciones	37,237.6				37,237.6
Donaciones de Capital					0.0
Actualización de la Hacienda Pública/Patrimonio					0.0
Hacienda Pública / Patrimonio Generado Neto de 2022		43,748.6	-6,896.9	0.0	36,851.7
Resultados del Ejercicio (Ahorro/Desahorro)			-6,896.9		-6,896.9
Resultados de Ejercicios Anteriores		22,791.1			22,791.1
Revalúos		20,957.5			20,957.5
Reservas					0.0
Rectificaciones de Resultados de Ejercicios Anteriores					0.0
Exceso o Insuficiencia en la Actualización de la Hacienda Pública / Patrimonio Neto de 2022				0.0	0.0
Resultado por Posición Monetaria					0.0
Resultado por Tenencia de Activos no Monetarios					0.0
Hacienda Pública / Patrimonio Neto Final de 2022	37,237.6	43,748.6	-6,896.9	0.0	74,089.3
Cambios en la Hacienda Pública / Patrimonio Contribuido Neto de 2023	0.0				0.0
Aportaciones					0.0
Donaciones de Capital					0.0
Actualización de la Hacienda Pública/Patrimonio					0.0
Variaciones de la Hacienda Pública / Patrimonio Generado Neto de 2023		-7,143.5	4,123.8		-3,019.7
Resultados del Ejercicio (Ahorro/Desahorro)			-2,773.1		-2,773.1
Resultados de Ejercicios Anteriores		-7,143.5	6,896.9		-246.6
Revalúos					0.0
Reservas					0.0
Rectificaciones de Resultados de Ejercicios Anteriores					0.0
Cambios en el Exceso o Insuficiencia en la Actualización de la Hacienda Pública / Patrimonio Neto de 2023				0.0	0.0
Resultado por Posición Monetaria					0.0
Resultado por Tenencia de Activos no Monetarios					0.0
Hacienda Pública / Patrimonio Neto Final de 2023	37,237.6	36,605.1	-2,773.1	0.0	71,069.6

Debajo Protesta de decir Verdad Declaramos que el Estado de Variación en la Hacienda Pública y sus Notas son Razonablemente Correctos y Responsabilidad del Emisor

MTRA. METH BERNAL CASIQUE
RECTORA



C.P. JORGE HERNANDEZ VILLEGAS
DIRECTOR DE ADMINISTRACIÓN Y FINANZAS

Universidad Tecnológica del Sur del Estado de México
Estado de Cambios en la Situación Financiera
Del 1 de Enero al 31 de Diciembre de 2023
(Miles de pesos)

Concepto	Origen	Aplicación
ACTIVO	4,793.8	2,622.9
Activo Circulante	483.0	2,602.9
Efectivo y Equivalentes		2,602.9
Derechos a Recibir Efectivo o Equivalentes	493.0	
Derechos a Recibir Bienes o Servicios		
Inventarios		
Almacenes		
Estimación por Pérdida o Deterioro de Activos Circulantes		
Otros Activos Circulantes		
Activo No circulante	4,300.8	20.0
Inversiones Financieras a Largo Plazo		
Derechos a Recibir Efectivo o Equivalentes a Largo Plazo		
Bienes Inmuebles, Infraestructura y Construcciones en Proceso		
Bienes Muebles		20.0
Activos Intangibles		
Depreciación, Deterioro y Amortización Acumulada de Bienes	4,300.8	
Activos Diferidos		
Estimación por Pérdida o Deterioro de Activos no Circulantes		
Otros Activos no Circulantes		
PASIVO	848.8	.0
Pasivo Circulante	848.8	.0
Cuentas por Pagar a Corto Plazo	848.8	
Documentos por Pagar a Corto Plazo		
Porción a Corto Plazo de la Deuda Pública a Largo Plazo		
Títulos y Valores a Corto Plazo		
Pasivos Diferidos a Corto Plazo		
Fondos y Bienes de Terceros en Garantía y/o Administración a Corto Plazo		
Provisiones a Corto Plazo		
Otros Pasivos a Corto Plazo		
Pasivo No Circulante	.0	.0
Cuentas por Pagar a Largo Plazo		
Documentos por Pagar a Largo Plazo		
Deuda Pública a Largo Plazo		
Pasivos Diferidos a Largo Plazo		
Fondos y Bienes de Terceros en Garantía y/o en Administración a Largo Plazo		
Provisiones a Largo Plazo		
HACIENDA PÚBLICA/PATRIMONIO	4,123.8	7,143.5
Hacienda Pública/Patrimonio Contribuido	.0	.0
Aportaciones		
Donaciones de Capital		
Actualización de la Hacienda Pública/Patrimonio		
Hacienda Pública/Patrimonio Generado	4,123.8	7,143.5
Resultados del Ejercicio (Ahorro/Desahorro)	4,123.8	
Resultados de Ejercicios Anteriores		7,143.5
Revalúos		
Reservas		
Rectificaciones de Resultados de Ejercicios Anteriores		
Exceso o insuficiencia en la Actualización de la Hacienda Pública/Patrimonio	.0	.0
Resultado por Posición Monetaria		
Resultado por Tenencia de Activos no Monetarios		

Bajo protesta de decir verdad declaramos que los Estados Financieros y sus Notas son razonablemente correctos y responsabilidad del emisor.

MTRA. METH BERNAL CASIQUE
 RECTORA

C.P. JORGE HERNÁNDEZ VILLEGAS
 DIRECTOR DE ADMINISTRACIÓN Y FINANZAS

Universidad Tecnológica del Sur del Estado de México
Estado de Flujos de Efectivo
Del 1 de Enero al 31 de Diciembre de 2023 y 2022
(Miles de Pesos)

Concepto	2023	2022
Flujos de Efectivo de las Actividades de Operación		
Origen	110,006.1	74,453.6
Impuestos		
Cuotas y Aportaciones de Seguridad Social		
Contribuciones de Mejoras		
Derechos		
Productos	36.7	1.9
Aprovechamientos		
Ingresos por Venta de Bienes y Prestación de Servicios		
Participaciones, Aportaciones, Convenios, Incentivos de la Colaboración Fiscal y Fondos Distintos de		
Transferencias, Asignaciones, Subsidios y Subvenciones, y Pensiones y Jubilaciones	109,712.3	74,373.7
Otros Orígenes de Operación	257.1	78.0
Aplicación	112,779.2	81,350.5
Servicios Personales	66,186.8	65,364.4
Materiales y Suministros	1,628.0	2,378.7
Servicios Generales	40,487.5	8,890.3
Transferencias Internas y Asignaciones al Sector Público		
Transferencias al Resto del Sector Público		
Subsidios y Subvenciones		
Ayudas Sociales	176.1	194.7
Pensiones y Jubilaciones		
Transferencias a Fideicomisos, Mandatos y Contratos Análogos		
Transferencias a la Seguridad Social		
Donativos		
Transferencias al Exterior		
Participaciones		
Aportaciones		
Convenios		
Otras Aplicaciones de Operación	4,300.8	4,522.4
Flujos Netos de Efectivo por Actividades de Operación	-2,773.1	-6,896.9
Flujos de Efectivo de las Actividades de Inversión		
Origen	4,793.8	7,901.0
Bienes Inmuebles, Infraestructura y Construcciones en Proceso		3380.8
Bienes Muebles	4,300.8	4,520.2
Otros Orígenes de Inversión	493.0	.0
Aplicación	20.0	493.0
Bienes Inmuebles, Infraestructura y Construcciones en Proceso		
Bienes Muebles	20.0	
Otras Aplicaciones de Inversión		493.0
Flujos Netos de Efectivo por Actividades de Inversión	4,773.8	7,408.0
Flujo de Efectivo de las Actividades de Financiamiento		
Origen	848.8	.0
Endeudamiento Neto		
Interno		
Externo		
Otros Orígenes de Financiamiento	848.8	
Aplicación	246.6	5,235.7
Servicios de la Deuda		
Interno		
Externo		
Otras Aplicaciones de Financiamiento	246.6	5,235.7
Flujos Netos de Efectivo por Actividades de Financiamiento	602.2	-5,235.7
Incremento/Disminución Neta en el Efectivo y Equivalentes al Efectivo	2,602.9	-4,724.6
Efectivo y Equivalentes al Efectivo al Inicio del Ejercicio	7,701.6	12,426.2
Efectivo y Equivalentes al Efectivo al Final del Ejercicio	10,304.5	7,701.6

Bajo protesta de decir verdad declaramos que los Estados Financieros y sus Notas son razonablemente correctos y responsabilidad del emisor.

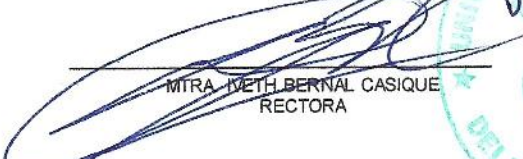
MIRA IVETH BERNAL CASIQUE
RECTORA



C.P. JORGE HERNANDEZ VILLEGAS
DIRECTOR DE ADMINISTRACIÓN Y FINANZAS

Universidad Tecnológica del Sur del Estado de México
Estado Analítico del Activo
Del 1 de Enero al 31 de Diciembre de 2023
(Miles de Pesos)

Concepto	Saldo Inicial	Cargos del Periodo	Abonos del Periodo	Saldo Final	Variación del Periodo
	1	2	3	4 = (1+2-3)	(4-1)
ACTIVO	76,914.8	123,906.7	126,077.6	73,743.9	-2,170.9
Activo Circulante	8,194.6	123,886.7	121,776.8	10,304.5	2,109.9
Efectivo y Equivalentes	7,701.6	123,746.9	121,144.0	10,304.5	2,602.9
Derechos a Recibir Efectivo o Equivalentes	493.0	139.8	632.8	.0	-493.0
Derechos a Recibir Bienes o Servicios				.0	.0
Inventarios				.0	.0
Almacenes				.0	.0
Estimación por Pérdida o Deterioro de Activos Circulantes				.0	.0
Otros Activos Circulantes				.0	.0
Activo No Circulante	67,720.2	20.0	4,300.8	63,439.4	-4,280.8
Inversiones Financieras a Largo Plazo	.0			.0	.0
Derechos a Recibir Efectivo o Equivalentes a Largo Plazo	0			.0	.0
Bienes Inmuebles, Infraestructura y Construcciones en Proceso	85,058.0			85,058.0	.0
Bienes Muebles	80,949.8	20.0		80,969.8	20.0
Activos Intangibles				.0	.0
Depreciación, Deterioro y Amortización Acumulada de Bienes	-98,309.2		4,300.8	-102,610.0	-4,300.8
Activos Diferidos	21.6			21.6	.0
Estimación por Pérdida o Deterioro de Activos no Circulantes	.0			.0	.0
Otros Activos no Circulantes	0			.0	.0

Bajo protesta de decir verdad declaramos que los Estados Financieros y sus Notas son razonablemente correctos y responsabilidad del emisor.

MIRIAM FERNANDA CASIQUE
 RECTORA

C.P. JORGE HERNÁNDEZ VILLEGAS
 DIRECTOR DE ADMINISTRACIÓN Y FINANZAS



Universidad Tecnológica del Sur del Estado de México
Estado Analítico de la Deuda y Otros Pasivos
Del 1 de Enero al 31 de Diciembre de 2023
(Miles de Pesos)

Denominación de las Deudas	Moneda de Contratación	Institución o País Acreedor	Saldo Inicial del Periodo	Saldo Final del Periodo
DEUDA PÚBLICA				
Corto Plazo				
Deuda Interna			.0	.0
Instituciones de Crédito				
Títulos y Valores				
Arrendamientos Financieros				
Deuda Externa			.0	.0
Organismos Financieros Internacionales				
Deuda Bilateral				
Títulos y Valores				
Arrendamientos Financieros				
Subtotal a Corto Plazo			.0	.0
Largo Plazo				
Deuda Interna			.0	.0
Instituciones de Crédito				
Títulos y Valores				
Arrendamientos Financieros				
Deuda Externa			.0	.0
Organismos Financieros Internacionales				
Deuda Bilateral				
Títulos y Valores				
Arrendamientos Financieros				
Subtotal a Largo Plazo			.0	.0
Otros Pasivos			1,825.5	2,874.3
Total de Deuda y Otros Pasivos			1,825.5	2,874.3

Bajo protesta de decir verdad declaramos que los Estados Financieros y sus Notas son razonablemente correctos y responsabilidad del emisor

 MIRA. IVETH BERNAL CASIQUE
 RECTORA

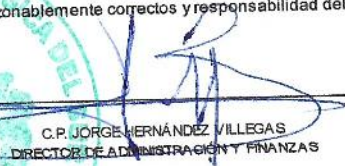

 C.P. JORGE HERNÁNDEZ VILLEGAS
 DIRECTOR DE ADMINISTRACIÓN Y FINANZAS

INFORMACIÓN SOBRE LOS PASIVOS CONTINGENTES

En cumplimiento de lo dispuesto por los artículos 46, fracción I, inciso f y 52 de la Ley General de Contabilidad Gubernamental con relación al Informe Sobre Pasivos Contingentes, al 31 de diciembre de 2023, informa el área jurídica de la Universidad Tecnológica del Sur del Estado de México (UTSEM), que tiene pasivos contingentes derivado de la demanda laboral por despido injustificado promovida bajo el expediente 1011/2007 ante el Tribunal Laboral del Valle de Toluca.

NOTAS A LOS ESTADOS FINANCIEROS

NOTAS DE DESGLOSE

1. ESTADO DE SITUACIÓN FINANCIERA

ACTIVO

Efectivo y Equivalentes

El saldo de este rubro al 31 de diciembre de 2023 y 2022 se integra como sigue:

No. DE CUENTA	INSTITUCION BANCARIA	ORIGEN DE LOS RECURSOS	SALDOS AL 31/12/2023	SALDOS AL 31/12/2022
109	BBVA	FEDERALES	72.0	442.8
784	BBVA	PROPIOS	644.2	1,015.6
160	BBVA	PROPIOS	180.1	180.0
311	BBVA	ESTATALES	130.3	818.6
71	BBVA	ESTATAL	1,306.9	1,306.6
197	BBVA	FEDERALES	101.6	101.6
484	BBVA	FEDERALES	9.9	9.9
641	BBVA	FEDERALES	109.4	109.4
355	BBVA	FEDERALES	940.1	
618	BBVA	ESTATALES	1,224.2	1,223.8
642	BBVA	PROPIOS	1,503.6	1,503.3
411	BBVA	ESTATALES	3,135.9	
489	BBVA	ESTATALES	38.0	
555	BBVA	PROPIOS		940.0
268	BBVA	ESTATALES		15.0
306	BBVA	FEDERALES		15.0
357	BBVA	PROPIOS	19.2	20.0
225	BANORTE	ESTATALES	888.8	
979	BANORTE	FEDERALES	.3	
		Total	10,304.5	7,701.6

Corresponde a los recursos destinados para cubrir las obligaciones de pago a terceros, provenientes del presupuesto. Al 31 de diciembre del 2023 se tienen 16 cuentas bancarias con la Institución Bancaria BBVA.

Derechos a Recibir Efectivo y Equivalentes y Bienes o Servicios

El saldo de este rubro al 31 de diciembre de 2023 y 2022 se integra como sigue:

CUENTA	Saldos al		Saldos al
	31 de diciembre 2023	Antigüedad	31 de diciembre 2022
Deudores Diversos por Cobrar a Corto Plazo	0.0	1 a 30 Días	493.0
TOTAL	0.0		493.0

Fideicomisos, Mandatos y Contratos Analógicos

Al 31 de diciembre 2023 la UTSEM no cuenta con recursos en la cuenta de fideicomisos.

Bienes Muebles, Inmuebles e Intangibles

Los inmuebles, mobiliario y equipo, vehículos, maquinaria, armamentos, equipos especiales, aeronaves, acervo bibliográfico y artístico, obras de arte, entre otros, se registrarán a su costo de adquisición o construcción; en caso de que sean producto de una donación, expropiación, adjudicación o dación en pago a su valor estimado razonablemente, por la unidad administrativa correspondiente al área usuaria, o de un bien similar o al de avalúo, aun cuando no se cuente con el Comprobante Fiscal Digital por Internet (CFDI) o documento original que ampare la propiedad del bien, e incluso cuando se encuentren en trámite de regularización de la propiedad. En todos los casos se deberán incluir los gastos y costos relacionados con su adquisición, así como el impuesto al valor agregado excepto cuando se trate de organismos sujetos a un régimen fiscal distinto al de no contribuyentes.

Para los intangibles en todos los casos se les dará el tratamiento de gastos del periodo, tales como licencias de software, redes, entre otros, sin embargo, se deberán establecer los controles administrativos adecuados para su salvaguarda.

Tratándose de las adquisiciones de Bienes Muebles, cuyo costo unitario de adquisición sea igual o superior a 70 veces el valor diario de la UMA, deberán registrarse contablemente como un aumento en el activo no circulante y la unidad ejecutora del gasto que los adquiera deberá informar al área de control patrimonial para que los bienes sean incluidos en el sistema de control patrimonial a fin de que el saldo de la cuenta de Bienes Muebles corresponda al monto total del sistema de control patrimonial incluyendo aquellos bienes adquiridos a través de fideicomisos, dichos montos deberán ser conciliados semestralmente; aquellas adquisiciones con un importe menor se deberán registrar contablemente como un gasto. En ambos casos se afectará el presupuesto de egresos en la partida y programa correspondiente.

Para efectos del control administrativo, las adquisiciones de Bienes Muebles, con un costo igual o mayor a 35 veces el valor diario de la UMA pero menor de 70 veces el valor diario de la UMA, también deberán incorporarse al sistema de control patrimonial, no así para la conciliación contable los Bienes Muebles adquiridos con un costo menor a 35 veces el valor diario de la UMA, se deberán considerar bienes no inventariables y no requerirán de control administrativo alguno.

En el caso de bienes de consumo inmediato o refacciones y herramientas se llevarán directamente al gasto y su política de registro será la que refiere al Almacén.

En el caso del Sector Estatal se deberá cumplir con lo dispuesto en las Normas Administrativas para la Asignación y Uso de Bienes y Servicios de las Dependencias, Organismos Auxiliares y Fideicomisos Públicos del Poder Ejecutivo Estatal y a las Políticas, Bases y Lineamientos en materia de Adquisiciones, Enajenaciones, Arrendamientos y Servicios de las Dependencias Organismos Auxiliares y Tribunales del Poder Ejecutivo del Estado de México.

En el caso de los Municipios y sus Organismos Descentralizados el control del Patrimonio serán de acuerdo a los Lineamientos para el Registro y Control del Inventario y la Conciliación y Desincorporación de Bienes Muebles e Inmuebles para las Entidades Fiscalizables Municipales del Estado de México.

El CREG-patrimonial, es un sistema automatizado que integra y controla la información de las cuentas de Bienes Muebles e Inmuebles de las entidades fiscalizables, permitiendo la consolidación del expediente de cada bien, proporcionando información de manera ágil y oportuna para su consulta y fiscalización, a través de la emisión de los listados de inventarios en los diferentes reportes utilizados.

Las entidades fiscalizables podrán utilizar el CREG patrimonial como una herramienta informática que les permita el control de sus Bienes Muebles e inmuebles.

Depreciación

La depreciación representa la parte estimada de la capacidad de los activos que se han consumido durante un periodo, su fin es de índole informativo.

El registro contable de la depreciación tiene como objetivo reconocer la pérdida de valor de un activo que puede originarse por obsolescencia, desgaste o deterioro ordinario, defectos de fabricación, falta de uso, insuficiencia, entre otros.

La depreciación deberá calcularse, a partir del mes siguiente al de su adquisición, aplicando los porcentajes siguientes:

CONCEPTO	% ANUAL
Vehículos	10
Vehículos de Seguridad Pública y atención de Urgencias	20
Equipo de cómputo	20
Mobiliario y equipo de oficina	3
Edificios	2
Maquinaria	10
El resto	10

En el caso de que un bien se encuentre totalmente depreciado, pero se considere que aún cuenta con vida útil, se determinará el tiempo aproximado de vida útil y se mantendrá en la contabilidad el valor correspondiente, para esto, se cancelará el monto de la depreciación y la revaluación que corresponda al periodo de vida útil determinado y será sujeto nuevamente al procedimiento de depreciación manteniendo el valor histórico y el monto de la depreciación acumulada aplicada. El titular del área administrativa deberá dejar constancia por escrito del criterio que se siguió para la determinación del tiempo de vida útil.

Los terrenos, las obras de arte, semovientes y animales disecados no serán sujetos del cálculo de la depreciación.

Baja y Venta de Bienes Muebles e Inmuebles

La baja de bienes muebles e inmuebles se realizará de conformidad con lo establecido en el Código Administrativo del Estado de México, Lineamientos para el Registro y Control del Inventario y la Conciliación y Desincorporación de Bienes Muebles e Inmuebles para las Entidades Públicas Municipales del Estado de México y de las Normas Administrativas para la Asignación y Uso de Bienes y Servicios de las Dependencias y Organismos Auxiliares del Poder Ejecutivo Estatal; autorizándose previamente por la Secretaría de Finanzas para el caso del Sector Central y por la Junta Directiva, Consejo de Gobierno o Consejo Directivo, en los Organismos Auxiliares y Órganos Autónomos; para el caso de los Poderes Legislativo y Judicial por el área competente, para el caso de los Municipios y sus Organismos Descentralizados la autorización será emitida por el área administrativa correspondiente y el registro se realizará previa autorización del Ayuntamiento.

La baja se registrará según el valor neto en libros del bien, al momento de obtener la autorización correspondiente; es decir, afectando el costo histórico y la depreciación correspondiente, utilizando como contra-cuenta los rubros del patrimonio que se vean afectados, según el valor neto en libros del bien al momento de realizar la operación.

La diferencia entre el valor neto en libros y el precio de venta, se afectará al resultado del ejercicio.

Cuando por alguna razón no se cuente con la documentación que acredite la propiedad y características originales del Bien que se proponga para baja o venta, corresponderá al titular del área administrativa, que solicita el trámite, justificar esta situación y proporcionar los elementos necesarios para complementar, el procedimiento administrativo correspondiente.

Tratándose de transferencias de bienes entre Unidades Administrativas, Dependencias y Organismos Auxiliares, siempre deberá acompañarse con la documentación comprobatoria correspondiente.

Todas las unidades ejecutoras del Gasto deberán mantener actualizado el registro de Bienes muebles en el Sistema de Control Patrimonial SICOPA WEB, incluyendo las bajas efectuadas en el ejercicio fiscal.

En el caso de los Municipios y sus Organismos Descentralizados el procedimiento de venta y baja de Bienes muebles e inmuebles será de acuerdo con los Lineamientos para el Registro y Control del Inventario y la Conciliación y Desincorporación de Bienes Muebles e Inmuebles para las Entidades Fiscalizables Municipales del Estado de México.

Al 31 de diciembre de 2023 y 2022 el saldo de los bienes muebles e inmuebles se integra de la siguiente manera:

Inversión	Histórico	Actualización	Total revaluado 2023	Total revaluado 2022
Terreno	500.0	252.4	752.4	752.4
Edificio	72,010.0	12,295.6	84,305.6	84,305.6
Suman bienes inmuebles infraestructura y construcciones en proceso	72,510.0	12,548.0	85,058.0	85,058.0
Mobiliario y equipo de administración	20,773.3	3,572.7	24,346.0	24,326.0
Mobiliario y equipo educacional y recreativo	13,142.8	9,682.5	22,825.3	22,825.3
Equipo e instrumental médico y laboratorio	11,197.6	585.2	11,782.8	11,782.8
Vehículos y equipo de transporte	6,650.7	50.8	6,701.5	6,701.5
Maquinaria otros equipos y herramientas	14,834.6	479.6	15,314.2	15,314.2
Suman bienes muebles	66,599.0	14,370.8	80,969.8	80,949.8
Total inversión	139,109.0	26,918.8	166,027.8	166,007.8
Menos:				
Depreciación deterioro y amortización acumulada de bienes (1)	82,747.7	19,862.3	102,610.0	98,309.2
Importe neto	56,361.3	7,056.5	63,417.8	67,698.6

La depreciación cargada a resultados al 31 de diciembre de 2023 fue de 4 millones 300.8 miles de pesos.

Activos Diferidos

El saldo al 31 de diciembre de 2023 y 2022 se integra a continuación:

	2023	2022
Radio Móvil Dispa, S.A. de C.V.	3.5	3.5
Comisión Federal de Electricidad	18.1	18.1
Total	21.6	21.6

PASIVO

Cuentas por Pagar a Corto Plazo

El saldo de este rubro al 31 de diciembre 2023 y 2022 se integra como sigue:

	2023	2022
Retenciones y Contribuciones por Pagar a Corto Plazo	607.1	1,297.9
Otras Cuentas por Pagar a Corto Plazo	2,067.2	257.6
Suma	2,674.3	1,825.5

Retenciones y Contribuciones por pagar al 31 de diciembre de 2023 se integra como se muestra a continuación.

Retenciones y Contribuciones por pagar	2023	Vencimiento
Retención de ISR por Sueldo y Salarios (a)	607.1	30 días
TOTAL	607.1	

Correspondiente a las retenciones a los empleados vía nómina, el pago se realiza en el mes de enero de 2024.

Otras Cuentas por Pagar al 31 de diciembre de 2023 y 2022 se integra como sigue:

Cuenta otras Cuentas por Pagar	2023	2022
Gobierno del Estado de México (GEM)	42.0	39.0
Despacho Servicios y Asesoría Integral Gave	148.5	
Caja de Ahorro ASPAAUTSEM		.5
Cuerpo de Guardias de Seguridad	767.7	
Despacho Servicios y Asesoría Integral Gave		148.5
ATM PURITY S.A. de C.V.	821.2	
Impuesto sobre Erogaciones al trabajo personal 3%	234.3	339.6
ASEGURADORA PATRIMONIAL, S.A. DE C.V.	53.5	
Total	2,067.2	527.6

2. ESTADO DE ACTIVIDADES

Transferencias, Asignaciones y Otras Ayudas:

Los Ingresos al 31 de diciembre 2023 y 2022 se integran como sigue:

Subsidios y Subvenciones	2023	2022
Subsidio Estatal	84,868.9	50,438.6
Subsidio Federal	24,843.4	23,935.1
Total	109,712.3	74,373.7

Otros Ingresos y Beneficios

Los otros Ingresos y Beneficios al 31 de diciembre de 2023 y 2022 se Integran como sigue:

Otros Ingresos y Beneficios	2023	2022
Productos	36.7	1.9
Otros ingresos y Beneficios Varios	257.1	78.0
Total	293.8	79.9

Gastos de Funcionamiento

Concepto de Gasto	2023	2022
Capítulo 1000 Servicios Personales	66,186.8	65,364.4
Capítulo 2000 Materiales y Suministros	1,628.0	2,378.7
Capítulo 3000 Servicios Generales	40,487.5	8,890.3
Total	108,302.3	76,633.4

Transferencia, Asignaciones, Subsidios y Otras Ayudas

Concepto de gasto	2023	2022
Capítulo 4000 Ayudas Sociales	176.1	194.7
Total	176.1	194.7

Otros Gastos y Pérdidas Extraordinarias

Concepto de Gasto	2023	2022
Depreciaciones	4,300.8	4,520.2
Otros Gastos		2.2
Total	4,300.8	4,522.4

Inversión Pública no Capitalizable

Concepto de Gasto Capítulo 5000 y 6000	2023	2022
Bines muebles, Inmuebles e intangibles		
Total		

3. ESTADO DE VARIACIÓN EN LA HACIENDA PÚBLICA

Hacienda Pública /Patrimonio Contribuido

Los saldos al 31 de diciembre de 2023 y 2022 quedaron como sigue:

HACIENDA PUBLICA/PATRIMONIO	SALDO DE 2023	SALDO DE 2022
Hacienda Publica	37,237.6	37,237.6
Aportaciones	37,237.6	37,237.6
Hacienda Pública/Patrimonio Generado	71,069.6	36,851.7
Resultado del ejercicio (Ahorro/ Desahorro)	-2,773.1	-6,896.9
Resultados de Ejercicio Anteriores	15,647.6	22,791.1
Revalúos	20,957.5	20,957.5

4. ESTADO DE FLUJOS DE EFECTIVO

El análisis de los saldos inicial y final que figuran en la última parte de Estado de Flujos de Efectivo en la cuenta de efectivo y equivalentes es como sigue:

Cuenta	2023	2022
Efectivo en Bancos Tesorería	10,304.5	7,701.6
Total de Efectivo y Equivalentes	10,304.5	7,701.6

LA CONCILIACIÓN DE LOS FLUJOS DE EFECTIVO NETOS DE LAS ACTIVIDADES DE OPERACIÓN Y LA CUENTA DE AHORRO/DESAHORRO ANTES DE RUBROS EXTRAORDINARIOS. A CONTINUACIÓN, SE PRESENTA LA CONCILIACIÓN:

Conciliación	2023	2022
Flujos Netos de Efectivo por actividades de operación	-2773.1	-6,896.9
Flujos netos de Efectivo por actividad de inversión	4,773.8	7,408.0
Flujos netos de Efectivo por Actividad de Financiamiento	602.2	-5,235.7
Incremento – disminución neta en el efectivo y equivalente al efectivo	2,602.9	-4,724.6
Efectivo y Equivalentes al efectivo al inicio del Ejercicio	7,701.6	12,426.2
Efectivo y Equivalentes al efecto al final del Ejercicio	10,304.5	7,701.6

5. CONCILIACIÓN ENTRE LOS INGRESOS PRESUPUESTARIOS Y CONTABLES, ASÍ COMO ENTRE LOS EGRESOS PRESUPUESTARIOS Y LOS GASTOS CONTABLES

Universidad Tecnológica del Sur del Estado de México Conciliación entre los Ingresos Presupuestarios y Contables Correspondiente del 1 de Enero al 31 de Diciembre de 2023 (Miles de Pesos)	
1. Ingresos Presupuestarios	114,269.2
2. Más Ingresos Contables no Presupuestarios	0.0
Ingresos Financieros	
Incremento por Variación de Inventarios	
Disminución del Exceso de Estimaciones por Pérdida o Deterioro u Obsolescencia	
Disminución del Exceso de Provisiones	
Otros Ingresos y Beneficios Varios	
Otros Ingresos Contables no Presupuestarios	
3. Menos Ingresos Presupuestarios no Contables	4,263.1
Aprovechamientos Patrimoniales	
Ingresos Derivados de Financiamientos	2,674.3
Otros Ingresos Presupuestarios no Contables	1,588.8
4. Ingresos Contables (4 = 1 + 2 - 3)	110,006.1

Universidad Tecnológica del Sur del Estado de México
Conciliación entre los Egresos Presupuestarios y los Gastos Contables
Correspondiente del 1 de Enero al 31 de Diciembre de 2023
(Miles de Pesos)

1.- Total de Egresos Presupuestarios	110,324.0
2.- Menos Egresos Presupuestarios no Contables	1,845.6
Materias Primas y Materiales de Producción y Comercialización	
Materiales y Suministros	
Mobiliario y Equipo de Administración	20.0
Mobiliario y Equipo Educativo y Recreativo	
Equipo e Instrumental Médico y de Laboratorio	
Vehículos y Equipo de Transporte	
Equipo de Defensa y Seguridad	
Maquinaria, Otros Equipos y Herramientas	
Activos Biológicos	
Bienes Inmuebles	
Activos Intangibles	
Obra Pública en Bienes de Dominio Público	
Obra Pública en Bienes Propios	
Acciones y Participaciones de Capital	
Compra de Títulos y Valores	
Concesión de Préstamos	
Inversiones en Fideicomisos, Mandatos y Otros Análogos	
Provisiones para Contingencias y Otras Erogaciones Especiales	
Amortización de la Deuda Pública	
Adeudos de Ejercicios Fiscales Anteriores (ADEFAS)	1,825.5
Otros Egresos Presupuestales no Contables	0.1

3. Más Gastos Contables no Presupuestales	4,300.8
Estimaciones, Depreciaciones, Deterioros, Obsolescencia y Amortizaciones	4,300.8
Provisiones	
Disminución de Inventarios	
Aumento por Insuficiencia de Estimaciones por Pérdida o Deterioro u Obsolescencia	
Aumento por Insuficiencia de Provisiones	
Otros Gastos	
Otros Gastos Contables no Presupuestales	
4. Total de Gasto Contable (4 = 1 - 2 + 3)	112,779.2

NOTAS DE MEMORIA (CUENTAS DE ORDEN)

La Universidad Tecnológica del Sur del Estado México cuenta con registros de las cuentas de orden contables de almacén al 31 de diciembre de 2023.

Universidad Tecnológica del Sur del Estado de México		
CUENTAS DE ORDEN CONTABLES		
(Miles de Pesos)		
	2023	2022
CUENTAS DEUDORAS		
Almacén	74.4	325.7
	74.4	325.7
CUENTAS ACREEDORAS		
Artículos Disponibles por el Almacén	74.4	325.7
	74.4	325.7

Universidad Tecnológica del Sur del Estado de México		
CUENTAS DE ORDEN PRESUPUESTALES		
(Miles de Pesos)		
	2023	2022
CUENTAS DEUDORAS		
Ley de Ingresos Estimada	113,124.6	82,888.5
Presupuesto de Egresos por Ejercer de Gastos de Funcionamiento	2,782.1	3,491.2
Presupuesto de Egresos Devengado de Gasto de Funcionamiento	2,025.2	488.2
Presupuesto de Egresos Pagado de Gastos de Funcionamiento	106,277.1	76,145.2
Presupuesto de Egresos por Ejercer de Transferencias, Asignaciones, Subsidios y Otras Ayudas	18.5	
Presupuesto de Egresos Pagado de Transferencias, Asignaciones, Subsidios y Otras Ayudas	176.2	194.7
Presupuesto de Egresos Pagado de Bienes Muebles, Inmuebles e Intangibles	20.0	
Presupuesto de Egresos Pagado de Intereses, Comisiones y Otros Gastos de la Deuda Pública	1,825.5	2,569.1
	226,249.2	165,776.9
CUENTAS ACREEDORAS		
Ley de Ingresos por Ejecutar	-1,144.6	3,008.1
Ley de Ingresos Recaudado	114,269.2	79,880.3
Presupuesto de Egresos Aprobado de Gastos de Funcionamiento	111,084.4	80,124.7
Presupuesto de Egresos Aprobado de Transferencias, Asignaciones, Subsidios y Otras Ayudas	194.7	194.7
Presupuesto de Egresos Aprobado de Intereses, Comisiones y Otros Gastos de la Deuda Pública	1,825.5	2,569.1
Presupuesto de Egresos Aprobado de Bienes Muebles, Inmuebles e Intangibles	20.0	
	226,249.2	165,776.9

NOTAS DE GESTIÓN ADMINISTRATIVA

1. INTRODUCCIÓN

Los estados financieros de la Universidad Tecnológica del Sur del Estado de México se realizaron de acuerdo a lo establecido en el Manual para la Elaboración de la Cuenta Pública del Poder Legislativo, Judicial, de los Organismos Auxiliares y Autónomos del Estado de México para el ejercicio 2023.

2. PANORAMA ECONÓMICO Y FINANCIERO

Desde finales del año 2023, el entorno internacional se caracterizó por un crecimiento económico débil y desigual entre países y regiones.

En congruencia con este contexto, el Paquete Económico aprobado por el Congreso de la Unión para 2023 estableció políticas conducentes a la estabilidad macroeconómica. En dicho paquete se propuso regresar el equilibrio presupuestario. La política de ingresos se orientó al fortalecimiento de los ingresos del sector público con cambios menores a la normatividad. Por lo anterior el Paquete Económico de 2023 no propuso modificaciones sustantivas a la legislación y procedimientos que rigen el marco fiscal y el ejercicio del gasto.

3. AUTORIZACIÓN E HISTORIA

La Universidad Tecnológica del Sur del Estado de México, es un Organismo Público Descentralizado de carácter estatal, con personalidad jurídica y patrimonio propio, creado mediante decreto publicado en la Gaceta del Gobierno de fecha 29 de agosto de 1997 y cuyo ejercicio presupuestal, manejo, aplicación y situación se consigna contablemente y se elaboran estados financieros sobre los cuales se emite una opinión profesional de auditores externos.

4. ORGANIZACIÓN Y OBJETO SOCIAL

La Universidad Tecnológica del Sur del Estado de México (UTSEM), es un organismo público descentralizado de carácter estatal, con personalidad jurídica y patrimonio propio, creado mediante Decreto del Ejecutivo del Estado, publicado en la "Gaceta del Gobierno" el 29 de agosto del 1997 modificado el 15 de febrero de 2011.

La UTSEM tiene como objetivo cumplir con los fines siguientes:

- I. Implementar Educación Superior de carácter Tecnológico para formar Técnicos Superiores, así como Planes y Programas de Licenciatura, aptos para la aplicación y generación de conocimientos y en la solución creativa de los problemas con un sentido de innovación, al incorporar los avances científicos y tecnológicos.
- II. Realizar investigaciones científicas y tecnológicas que permitan el avance de conocimientos.
- III. Realizar programas de vinculación con los sectores público, privado y social.
- IV. Promover la cultura regional, estatal, nacional y universal.

Con el fin de consolidar y ampliar la cobertura social de la educación superior, el Consejo Directivo de la UTSEM, como órgano máximo de gobierno, en Sesión Ordinaria número LXIX, celebrada el 13 de julio de 2009, acordó proponer al Poder Ejecutivo del Estado, la modificación al Decreto de creación de dicho organismo público descentralizado, con la finalidad de ampliar el alcance de los estudios profesionales que ofrece, cambio que fue aprobado.

Con esa ampliación se estimula principalmente el acceso a un mayor número de jóvenes mexicanos a la Educación Superior. Con la extensión de la oferta educativa, la UTSEM optimizará el uso de su infraestructura y fortalecerá la vinculación Universidad-Empresa.

La UTSEM imparte seis carreras con nivel de Técnico Superior Universitario (TSU) y siete carreras a nivel ingeniería o Licenciatura, con una duración de 3 años 8 meses, incluyendo el último que será de estadía en algún centro laboral que les permita realizar prácticas profesionales. Dichas carreras son las siguientes:

Técnico Superior Universitario:

1. Administración Área Formulación y Evaluación de Proyectos
2. Contaduría
3. Mecatrónica Área Sistemas de Manufactura Flexible
4. Tecnologías de la Información, Área desarrollo de Software Multiplataforma
5. Procesos Alimentarios
6. Lengua Inglesa

Ingeniería y/o Licenciatura:

1. Licenciatura en Gestión de Negocios y Proyectos
2. Licenciatura en Contaduría
3. Ingeniería en Mecatrónica
4. Ingeniería en Desarrollo y Gestión de Software
5. Ingeniería en Procesos Alimentarios
6. Licenciatura en Gestión Institucional, Educativa y Curricular
7. Licenciatura en Enfermería (Este Programa Educativo se imparte en 4 años 4 meses y no incluye salida intermedia de TSU).

Ejercicio Fiscal

El período del ejercicio fiscal comprendió del 1 de enero al 31 de diciembre de 2023.

Régimen Jurídico

La Universidad es un Organismo Público Descentralizado con personalidad Jurídica y Patrimonio Propios.

Contribuciones obligadas a pagar y/o retener

- Impuesto Sobre la Renta por el pago de sueldos y salarios.
- Impuesto sobre Erogaciones al Trabajo personal 3% sobre Nómina del Estado de México

Estructura Organizacional Básica

UNIVERSIDAD TECNOLÓGICA DEL SUR DEL ESTADO DE MÉXICO

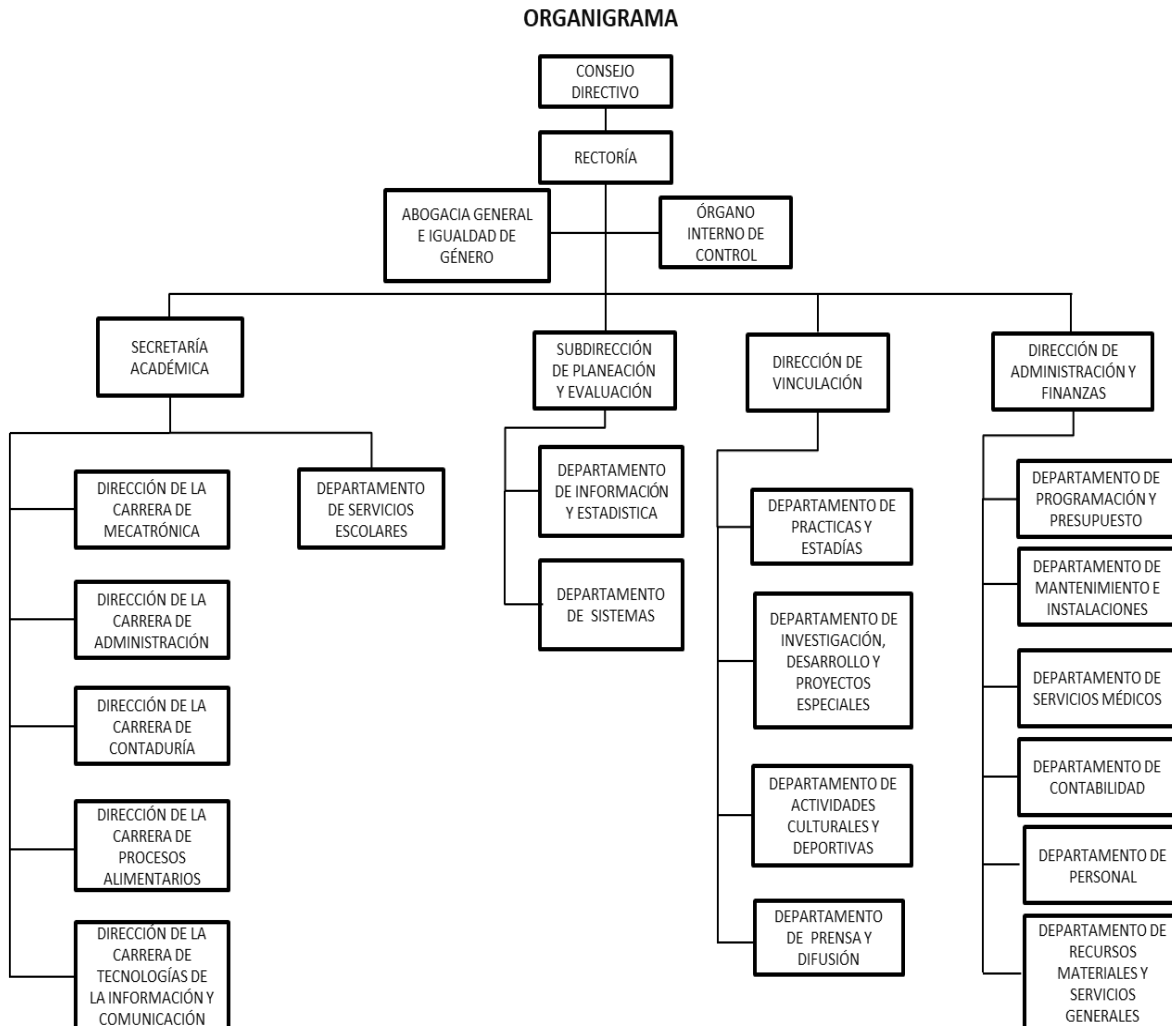

5. BASES DE PREPARACIÓN DE LOS ESTADOS FINANCIEROS

Los estados financieros se formulan de acuerdo con las prácticas contables establecidas en el Manual Único de Contabilidad Gubernamental para las Dependencias y Entidades Públicas del Gobierno y Municipios del Estado de México, considerando como base los Postulados Básicos de Contabilidad Gubernamental y a lo dictado en la Ley General de Contabilidad Gubernamental.

6. POLÍTICAS DE CONTABILIDAD SIGNIFICATIVAS

Las principales políticas contables que aplica la UTSEM para la preparación de sus Estados Financieros son las siguientes:

a) Reconocimiento de los efectos de la inflación en la información financiera

Los estados financieros son preparados sobre la base del costo histórico original, modificado hasta el 31 de diciembre de 2007 con los efectos de la inflación.

A partir del ejercicio terminado el 31 de diciembre de 2008, tomando como referencia la NIF B-10 emitida por el Consejo Mexicano para la Investigación y Desarrollo de Normas de Información Financiera, A.C., y considerando que en los últimos 7 años la inflación no ha rebasado el 10% anual, se ha decidido no aplicar el procedimiento de revaluación de los bienes muebles e inmuebles.

Asimismo, la NIF B-10 requiere que se reconozca los efectos de la inflación de la información financiera, siempre que se considere que sus efectos son relevantes, lo cual ocurre cuando dicha inflación es igual o mayor que el 26% acumulado durante los tres ejercicios anuales anteriores.

Bajo este esquema, se establece que cuando la economía se encuentre en un entorno inflacionario se definirá el procedimiento a través del cual, los entes gubernamentales deberán realizar la revaluación de los estados financieros.

b) Armonización Contable Gubernamental

A partir del 1° de enero de 2009 entro en vigor la Ley General de Contabilidad Gubernamental, la que tiene por objeto facilitar la armonización contable, el registro y la fiscalización de los activos, pasivos, ingresos y gastos, y en general, para contribuir a medir la eficacia, economía y eficiencia del gasto e ingresos públicos, así como la determinación de la valuación del estado del patrimonio y su expresión en los estados financieros. La UTSEM ha adoptado los lineamientos contenidos en el Manual Único de Contabilidad Gubernamental para las Dependencias y Entidades Públicas del Gobierno y Municipios del Estado de México, el cual fue preparado, tanto por las áreas rectoras, como los responsables de los centros de registro contable y presupuestal, en el estudio, determinación e implantación de normas contables gubernamentales que cumplan con los preceptos establecidos en el Código Financiero del Estado de México y para dar cumplimiento a lo dispuesto por la Ley general de Contabilidad gubernamental.

c) Patrimonio

El Decreto de Creación de la UTSEM señala que el patrimonio se integra con los bienes muebles e inmuebles que se destinen al cumplimiento de su objetivo y las partidas que anualmente se señalen en el Presupuesto de Egresos del Estado.

d) Ingresos y Egresos

Las Transferencias, Asignaciones y Subsidios, deberán ser reconocidos en el Ingreso hasta la recepción de los recursos en sus cuentas bancarias, afectando en ese momento la cuenta de resultados y los momentos contables del Ingresos Devengado y Recaudado.

El gasto Devengado, es el momento contable que refleja el reconocimiento de una obligación de pago a favor terceros por la recepción de conformidad de bienes, servicios y obra pública

contratados; así como de las obligaciones que derivan de tratados, leyes, decretos, resoluciones y sentencias definitivas.

RÉGIMEN FISCAL

La UTSEM no es sujeta del Impuesto Sobre la Renta, por ser una persona moral no contribuyente; la Ley del Impuesto sobre la Renta establece que estas entidades sólo tendrán la obligación de retener y enterar el impuesto y exigir la documentación que reúna los requisitos fiscales cuando hagan pagos a terceros y estén obligados a ello en términos de la citada ley.

7. POSICIÓN EN MONEDA EXTRANJERA Y PROTECCIÓN POR RIESGOS CAMBIARIOS

En el periodo del 1 de enero al 31 de diciembre de 2023, no se realizaron operaciones en moneda extranjera y protección por riesgos cambiarios.

8. REPORTE ANALÍTICO DEL ACTIVO

En el periodo del 1 de enero al 31 de diciembre de 2023, no se realizaron cambios en los porcentajes de Depreciación de los Activos de la entidad.

9. FIDEICOMISOS, MANDATOS Y ANÁLOGOS

La Universidad Tecnológica del Sur del Estado de México, en el periodo que comprende del 1 de enero al 31 de diciembre de 2023 no tuvo Fideicomisos.

10. REPORTE DE LA RECAUDACIÓN

Los Ingresos al 31 de diciembre 2023 y 2022 se integran como sigue:

Subsidios y Subvenciones	2023	2022
Subsidio Estatal	84,868.9	50,438.6
Subsidio Federal	24,843.4	23,935.1
Total	109,712.3	74,373.7

Otros Ingresos y Beneficios

Los otros Ingresos y Beneficios al 31 de diciembre de 2023 y 2022 se Integran como sigue:

Otros Ingresos y Beneficios	2023	2022
Productos	36.7	1.9
Otros ingresos y Beneficios Varios	257.1	78.0
Total	293.8	79.9

11. INFORMACIÓN SOBRE LA DEUDA Y EL REPORTE ANALÍTICO DE LA DEUDA

La Universidad no reporta Deuda Pública ni a corto, ni a largo plazo, interna ni externa con Instituciones de Crédito, Títulos y Valores, Arrendamientos Financieros, Organismos Financieros Internacionales, Deuda Bilateral.

12. CALIFICACIONES OTORGADAS

La Universidad no ha sido sujeta a una calificación crediticia.

13. PROCESOS DE MEJORA

La Universidad con la autorización de la nueva plantilla ocupacional espera mejorar los controles internos en cuanto a las áreas de Recursos Materiales y Humanos.

14. INFORMACIÓN POR SEGMENTOS

No es necesario revelar información financiera por segmentos de la Universidad debido a que no se efectúan actividades y operaciones de tal magnitud que ameriten presentarse de esta forma.

15. EVENTOS POSTERIORES AL CIERRE

La Universidad no reporta eventos posteriores al cierre del ejercicio 31 de diciembre de 2023 que afectan las cifras mostradas en los Estados Financieros.

16. PARTES RELACIONADAS

No existen partes relacionadas que pudieran ejercer influencia significativa sobre la toma de decisiones financieras y operativas en la Universidad.

17. RESPONSABILIDAD SOBRE LA PRESENTACIÓN RAZONABLE DE LA INFORMACIÓN CONTABLE

“Bajo protesta de decir verdad declaramos que los Estados Financieros y sus notas, son razonablemente correctos y son responsabilidad del emisor.”

El despacho de Auditores externos denominado Despacho Servicios y Asesoría Integral GAVE, S.A. DE C.V. dictaminó los estados financieros de la Universidad Tecnológica del Sur del Estado de México (UTSEM) al 31 de diciembre del ejercicio fiscal 2023, concluyendo que presentan razonablemente en todos los aspectos materiales, la situación financiera de la UTSEM.

INFORMACIÓN PRESUPUESTARIA

Universidad Tecnológica del Sur del Estado de México
Ingresos y Egresos
Del 1 de Enero al 31 de Diciembre de 2023
(Miles de Pesos)

CONCEPTO	AUTORIZADO	%	AMPLIACIÓN	REDUCCIÓN	AUTORIZADO FINAL	%	PRESUPUESTO EJERCIDO	%	VARIACIÓN INICIAL	%	VARIACIÓN MODIFICADO	%
INGRESOS:	79,305.7	100.0	48,285.8	14,466.9	113,124.6	100.0	114,269.2	100.0	34,963.5	44.1	-1,144.6	-1.0
Superávit Ejercicio Anterior		.0			.0	.0	.0	.0	.0	#DIV/0!	.0	#DIV/0!
Ordinarios	79,305.7	100.0	44,871.5	14,466.9	109,710.3	97.0	110,006.1	96.3	30,700.4	38.7	-295.8	-3
Estatales	79,305.7	100.0	44,871.5	14,466.9	109,710.3	97.0	110,006.1	96.3	30,700.4	38.7	-295.8	-3
- Tributarios												
Impuestos sobre Erogaciones												
Impuestos sobre Tenencia												
Otros Impuestos y Accesorios												
- No Tributarios	.0	.0	4,470.0	4,470.0	.0	.0	293.8	.3	293.8	#DIV/0!	-293.8	#DIV/0!
Derechos	.0	.0	.0	.0	.0	.0	36.7	.0	36.7	#DIV/0!	-36.7	#DIV/0!
Sector Central	.0	.0	.0	.0	.0	.0	.0	.0	.0	#DIV/0!	.0	#DIV/0!
Organismos Auxiliares	.0	.0	.0	.0	.0	.0	36.7	.0	36.7	#DIV/0!	-36.7	#DIV/0!
Aportaciones de Mejoras	.0	.0	.0	.0	.0	.0	.0	.0	.0	#DIV/0!	.0	#DIV/0!
Productos	.0	.0	.0	.0	.0	.0	.0	.0	.0	#DIV/0!	.0	#DIV/0!
Aprovechamientos	.0	.0	.0	.0	.0	.0	.0	.0	.0	#DIV/0!	.0	#DIV/0!
Ingresos Financieros	.0	.0	4,470.0	4,470.0	.0	.0	257.1	.2	257.1	#DIV/0!	-257.1	#DIV/0!
Aportaciones y Cuotas de Seguridad Social	.0	.0	.0	.0	.0	.0	.0	.0	.0	#DIV/0!	.0	#DIV/0!
Ingreso por Venta de Bienes y Servicios	9,670.5	12.2	.0	9,670.5	.0	.0	.0	.0	-9,670.5	-100.0	.0	#DIV/0!
Transferencias, Asignaciones, Subsidio y Otras Ayuda:	69,635.2	87.8	40,401.5	326.4	109,710.3	97.0	109,712.3	96.0	40,077.1	57.6	-2.0	.0
Federales	.0	.0	.0	.0	.0	.0	.0	.0	.0	#DIV/0!	.0	#DIV/0!
Participaciones Federales	.0	.0	.0	.0	.0	.0	.0	.0	.0	#DIV/0!	.0	#DIV/0!
Fondos de Aportaciones Ramo 33	.0	.0	.0	.0	.0	.0	.0	.0	.0	#DIV/0!	.0	#DIV/0!
Otros Apoyos Federales	.0	.0	.0	.0	.0	.0	.0	.0	.0	#DIV/0!	.0	#DIV/0!
Extraordinarios	.0	.0	3,414.3	.0	3,414.3	3.0	4,263.1	3.7	4,263.1	#DIV/0!	-848.8	-24.9
Generación de ADEFAS			1,825.5	.0	1,825.5	1.6	2,674.3	2.3	2,674.3	#DIV/0!	-848.8	-46.5
Financiamientos			1,588.8	.0	1,588.8	1.4	1,588.8	1.4	1,588.8	#DIV/0!	.0	.0
EGRESOS:	79,305.7	100.0	54,470.9	20,652.0	113,124.6	100.0	110,324.0	100.0	-31,018.3	-39.1	2,800.6	2.5
Poderes Legislativo y Judicial		.0	.0	.0	.0	.0	.0	.0	.0	.0	.0	.0
Poder Legislativo												
Poder Judicial												
Gasto Total de Poder Ejecutivo	79,305.7	100.0	54,470.9	20,652.0	113,124.6	100.0	110,324.0	100.0	-31,018.3	-39.1	2,800.6	2.5
Gasto Programable:	79,305.7	100.0	52,645.4	20,652.0	111,299.1	98.4	108,498.5	98.3	-29,192.8	-36.8	2,800.6	2.5
Gasto Corriente	79,103.9	99.7	48,663.9	16,683.5	111,084.3	98.2	108,302.3	98.2	-29,198.4	-36.9	2,782.0	2.5
Servicios Personales	67,298.9	84.9	11,772.0	10,833.0	68,237.9	60.3	66,186.8	60.0	1,112.1	1.7	2,051.1	3.0
Gasto Operativo	11,805.0	14.9	36,891.9	5,850.5	42,846.4	37.9	42,115.5	38.2	-30,310.5	-256.8	730.9	1.7
- Materiales y Suministros	2,745.0	3.5	1,083.3	1,824.6	2,003.7	1.8	1,628.0	1.5	1,117.0	40.7	375.7	18.8
- Servicios Generales	9,060.0	11.4	35,808.6	4,025.9	40,842.7	36.1	40,487.5	36.7	-31,427.5	-346.9	355.2	.9
Transferencias	201.8	.3	.0	7.0	194.8	.2	176.2	.2	25.6	12.7	18.6	9.5
- Organismos Autónomos												
- Subsidios y Apoyos	201.8	.3	.0	7.0	194.8	.2	176.2	.2	25.6	12.7	18.6	9.5
Inversión Pública	.0	.0	3,981.5	3,961.5	20.0	.0	20.0	.0	-20.0	.0	.0	.0
- Bienes Muebles e Inmuebles	.0	.0	3,981.5	3,961.5	20.0	.0	20.0	.0	-20.0	.0	.0	.0
- Obra Pública	.0	.0	.0	.0	.0	.0	.0	.0	.0	.0	.0	#DIV/0!
- Inversión Financiera	.0	.0	.0	.0	.0	.0	.0	.0	.0	.0	.0	#DIV/0!
Gasto no Programable	.0	.0	1,825.5	.0	1,825.5	1.6	1,825.5	1.7	-1,825.5	.0	.0	.0
Transferencias a Municipios		.0	.0	.0	.0	.0	.0	.0	.0	.0	.0	.0
- Participaciones												
- Aportaciones del Ramo 33												
- Convenios												
Deuda Pública	.0	.0	1,825.5	.0	1,825.5	1.6	1,825.5	1.7	-1,825.5	.0	.0	.0
- Costo Financiero de la Deuda					.0	.0	.0	.0	.0	.0	.0	#DIV/0!
- Amortizaciones					.0	.0	.0	.0	.0	.0	.0	#DIV/0!
- Pago de ADEFAS			1,825.5	.0	1,825.5	1.6	1,825.5	1.7	-1,825.5	.0	.0	.0
Superávit(+)/ Déficit (-)	.0		-6,185.1	-6,185.1	.0	.0	3,945.2	3.6	-3,945.2	.0	-3,945.2	
% de los Ingresos							3.5					

Universidad Tecnológica del Sur del Estado de México
Indicadores de Postura Fiscal
Del 1 de Enero al 31 de Diciembre de 2023
(Miles de Pesos)

Concepto	Estimado	Devengado	Pagado ³
I. Ingresos Presupuestarios (I=1+2)	79,305.7	114,269.2	114,269.2
1. Ingresos del Gobierno de la Entidad Federativa ¹			0.0
2. Ingresos del Sector Paraestatal ¹	79,305.7	114,269.2	114,269.2
II. Egresos Presupuestarios (II=3+4)	79,305.7	110,324.0	108,298.8
3. Egresos del Gobierno de la Entidad Federativa ²			0.0
4. Egresos del Sector Paraestatal ²	79,305.7	110,324.0	108,298.8
III. Balance Presupuestario (Superávit o Déficit) (III = I - II)	0.0	3,945.2	5,970.4

Concepto	Estimado	Devengado	Pagado ³
III. Balance presupuestario (Superávit o Déficit)	0.0	3,945.2	5,970.4
IV. Intereses, Comisiones y Gastos de la Deuda	0.0	0.0	0.0
V. Balance Primario (Superávit o Déficit) (V= III - IV)	0.0	3,945.2	5,970.4

Concepto	Estimado	Devengado	Pagado ³
A. Financiamiento	0.0	0.0	0.0
B. Amortización de la deuda	0.0	0.0	0.0
C. Endeudamiento ó desendeudamiento (C = A - B)	0.0	0.0	0.0

Universidad Tecnológica del Sur del Estado de México
Estado Analítico de Ingresos
Del 1 de Enero al 31 de Diciembre de 2023
(Miles de Pesos)

Rubro de Ingresos	Ingreso					Diferencia (6= 5 - 1)
	Estimado	Ampliaciones y Reducciones	Modificado	Devengado	Recaudado	
	(1)	(2)	(3= 1 + 2)	(4)	(5)	
Impuestos			.0			.0
Cuotas y Aportaciones de Seguridad Social			.0			.0
Contribuciones de Mejoras			.0			.0
Derechos			.0			.0
Productos			.0	36.7	36.7	36.7
Aprovechamientos			.0	257.1	257.1	257.1
Ingresos por Ventas de Bienes, Prestación de Servicios y Otros Ingresos	9,670.5	-9,670.5	.0			-9,670.5
Participaciones, Aportaciones, Convenios, Incentivos Derivados de la Colaboración Fiscal y Fondos Distintos de Aportaciones			.0			.0
Transferencias, Asignaciones, Subsidios y Subvenciones, y Pensiones y Jubilaciones	69,635.2	40,075.1	109,710.3	109,712.3	109,712.3	40,077.1
Ingresos Derivados de Financiamientos		3,414.3	3,414.3	4,263.1	4,263.1	4,263.1
Total	79,305.7	33,818.9	113,124.6	114,269.2	114,269.2	34,963.5
Ingresos excedentes¹						

Estado Analítico de Ingresos Por Fuente de Financiamiento	Ingreso					Diferencia (6= 5 - 1)
	Estimado	Ampliaciones y Reducciones	Modificado	Devengado	Recaudado	
	(1)	(2)	(3= 1 + 2)	(4)	(5)	
Ingresos del Poder Ejecutivo Federal o Estatal y de los Municipios	.0	.0	.0	.0	.0	.0
Impuestos			.0			.0
Cuotas y Aportaciones de Seguridad Social			.0			.0
Contribuciones de Mejoras			.0			.0
Derechos	.0	.0	.0	.0	.0	.0
Productos			.0			.0
Aprovechamientos			.0			.0
Participaciones, Aportaciones, Convenios, Incentivos Derivados de la Colaboración Fiscal y Fondos Distintos de Aportaciones			.0			.0
Transferencias, Asignaciones, Subsidios y Subvenciones, y Pensiones y Jubilaciones			.0			.0
Ingresos de los Entes Públicos de los Poderes Legislativo y Judicial, de los Órganos Autónomos y del Sector Paraestatal o Paramunicipal, así como de las Empresas Productivas del Estado	79,305.7	30,404.6	109,710.3	110,006.1	110,006.1	30,700.4
Cuotas y Aportaciones de Seguridad Social	.0	.0	.0	.0	.0	.0
Productos	.0	.0	.0	36.7	36.7	36.7
Ingresos por Venta de Bienes, Prestación de Servicios y Otros Ingresos	9,670.5	-9,670.5	.0	257.1	257.1	-9,413.4
Transferencias, Asignaciones, Subsidios y Subvenciones, y Pensiones y Jubilaciones	69,635.2	40,075.1	109,710.3	109,712.3	109,712.3	40,077.1
Ingresos Derivados de Financiamiento	.0	3,414.3	3,414.3	4,263.1	4,263.1	4,263.1
Ingresos Derivados de Financiamientos	.0	3,414.3	3,414.3	4,263.1	4,263.1	4,263.1
Total	79,305.7	33,818.9	113,124.6	114,269.2	114,269.2	34,963.5
Ingresos excedentes¹						

UNIVERSIDAD TECNOLÓGICA DEL SUR DEL ESTADO DE MÉXICO
INGRESOS
(Miles de Pesos)

INGRESOS	PRESUPUESTO 2023				VARIACIÓN		
	AUTORIZADO	ASIGNACIONES Y/O AMPLIACIONES	REDUCCIONES Y/O DISMINUCIONES	TOTAL AUTORIZADO	RECAUDADO	IMPORTE	%
INGRESOS DE GESTIÓN	9,670.5	.0	9,670.5	.0	.0	.0	.0
Ingresos por Venta de Bienes y Servicios	9,670.5	.0	9,670.5	.0	.0	.0	.0
Derechos				.0	.0	.0	.0
PARTICIPACIONES, APORTACIONES, TRANSFERENCIAS, ASIGNACIONES, SUBSIDIOS Y OTRAS AYUDAS	69,635.2	40,401.5	326.4	109,710.3	109,712.3	-2.0	-0.0
Subsidio	69,635.2	40,401.5	326.4	109,710.3	109,712.3	-2.0	-0.0
OTROS INGRESOS Y BENEFICIOS	.0	7,884.3	4,470.0	3,414.3	4,556.9	-1,142.6	-33.5
Productos	.0	.0		.0	36.7	-36.7	.0
Pasivos que se generen como resultado de erogaciones que se devenguen en el ejercicio fiscal pero que queden pendientes de liquidar al cierre del mismo.		1,825.5		1,825.5	2,674.3		
Disponibilidades		1,588.8	.0	1,588.8	1,588.8	.0	0.0
Ingresos Diversos		4,470.0	4,470.0	.0	257.1		
T O T A L	79,305.7	48,285.8	14,466.9	113,124.6	114,269.2	-1,144.6	-1.0

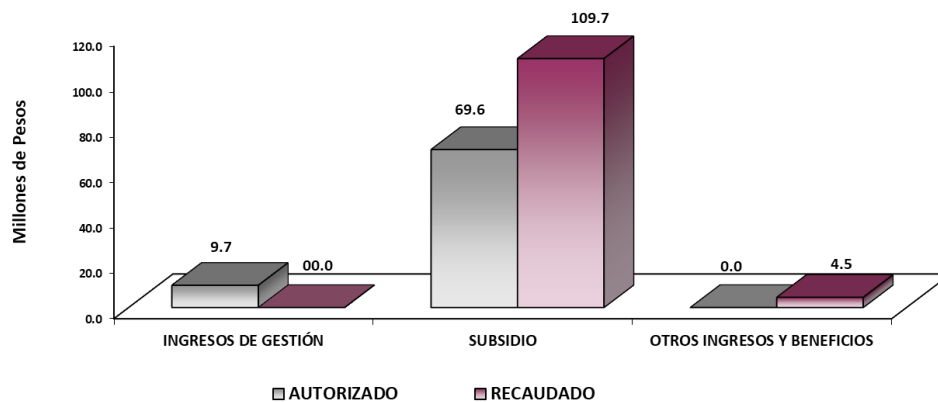

NOTAS AL PRESUPUESTO DE INGRESOS

INGRESOS

Se tuvo previsto recaudar ingresos por un importe de 79 millones 305.7 miles de pesos, posteriormente se autorizaron ampliaciones y cancelaciones netas por 33 millones 818.9 miles de pesos, obteniendo un presupuesto autorizado por 113 millones 124.6 miles de pesos. El importe recaudado fue por 114 millones 269.2 miles de pesos, por lo que se obtuvo una variación por 1 millón 144.6 miles de pesos, lo cual representó 1.0 por ciento respecto al monto autorizado.

INGRESOS DE GESTIÓN

Ingresos por Venta de Bienes y Servicios

Se tuvo previsto recaudar ingresos por venta de bienes y servicios por 9 millones 670.5 miles de pesos y derivado del Convenio de Colaboración Administrativa para la recaudación de los ingresos percibidos por las Entidades Públicas con la Secretaría de Finanzas, se recaudan a través del Subsidio Estatal en el rubro de Participaciones, Aportaciones, Transferencias, Asignaciones, Subsidios y Otras Ayudas.

PARTICIPACIONES, APORTACIONES, TRANSFERENCIAS, ASIGNACIONES, SUBSIDIOS Y OTRAS AYUDAS

Subsidio

Se tuvo previsto recaudar 69 millones 635.3 miles de pesos, posteriormente se autorizaron ampliaciones y cancelaciones netas por 40 millones 75.1 miles de pesos, obteniendo un presupuesto autorizado modificado por 109 millones 710.3 miles de pesos. El importe recaudado fue de 109 millones 712.3 miles de pesos, obteniendo un subejercicio de menos 2 mil pesos.

OTROS INGRESOS Y BENEFICIOS

En este rubro se recaudaron 4 millones 556.9 miles de pesos, 2 millones 674.3 miles de pesos, para el pago de Pasivos que se Generaron como Resultado de Erogaciones que se Devengaron en el Ejercicio Fiscal pero que quedan Pendientes de Liquidar al Cierre del Mismo, 1 millón 588.8 miles de pesos de disponibilidades y 293.8 miles de pesos de productos e ingresos diversos.

Universidad Tecnológica del Sur del Estado de México
Estado Analítico del Ejercicio del Presupuesto de Egresos
Clasificación por Objeto del Gasto (Capítulo y Concepto)
Del 1 de Enero al 31 de Diciembre de 2023
(Miles de Pesos)

Concepto	Egresos					Subejercicio 6 = (3 - 4)
	Aprobado	Ampliaciones/ (Reducciones)	Modificado	Devengado	Pagado	
	1	2	3 = (1 + 2)	4	5	
Servicios Personales	67,298.9	939.0	68,237.9	66,186.8	66,133.2	2,051.1
Remuneraciones al Personal de Carácter Permanente	38,608.7	-3,725.0	34,883.7	34,186.0	34,186.0	697.7
Remuneraciones al Personal de Carácter Transitorio	.0	.0	.0	.0	.0	.0
Remuneraciones Adicionales y Especiales	11,813.0	3,306.1	15,119.1	14,045.8	14,045.8	1,073.3
Seguridad Social	8,910.4	68.6	8,979.0	8,793.8	8,740.2	185.2
Otras Prestaciones Sociales y Económicas	7,966.8	1,247.3	9,214.1	9,119.2	9,119.2	94.9
Previsiones	.0	.0	.0	.0	.0	.0
Pago de Estímulos a Servidores Públicos	.0	42.0	42.0	42.0	42.0	.0
Materiales y Suministros	2,745.0	-741.3	2,003.7	1,628.0	1,628.0	375.7
Materiales de Administración, Emisión de Documentos y Artículos Oficiales	1,384.6	-554.5	830.1	574.1	574.1	256.0
Alimentos y Utensilios	117.0	-89.0	28.0	28.0	28.0	.0
Materias Primas y Materiales de Producción y Comercialización	3.6	-3.6	.0	.0	.0	.0
Materiales y Artículos de Construcción y de Reparación	222.1	95.0	317.1	285.9	285.9	31.2
Productos Químicos, Farmacéuticos y de Laboratorio	83.2	-83.2	.0	.0	.0	.0
Combustibles, Lubricantes y Aditivos	468.9	-9.4	459.5	455.9	455.9	3.6
Vestuario, Blancos, Prendas de Protección y Artículos Deportivos	200.8	-121.7	79.1	17.4	17.4	61.7
Herramientas, Refacciones y Accesorios Menores	264.8	25.1	289.9	266.7	266.7	23.2
Servicios Generales	9,060.0	31,782.7	40,842.7	40,487.5	38,515.9	355.2
Servicios Básicos	1,653.0	17.5	1,670.5	1,630.6	1,630.6	39.9
Servicios de Arrendamiento	3.3	-1.0	2.3	2.3	2.3	.0
Servicios Profesionales, Científicos, Técnicos y Otros Servicios	2,592.4	182.6	2,775.0	2,676.8	1,760.6	98.2
Servicios Financieros, Bancarios y Comerciales	438.9	-139.2	299.7	278.2	278.2	21.5
Servicios de Instalación, Reparación, Mantenimiento y Conservación	2,438.0	31,421.4	33,859.4	33,742.5	32,921.3	116.9
Servicios de Comunicación Social y Publicidad	.3	11.3	11.6	11.6	11.6	.0
Servicios de Traslado y Viáticos	317.3	-84.9	232.4	163.1	163.1	69.3
Servicios Oficiales	319.0	-69.8	249.2	249.2	249.2	.0
Otros Servicios Generales	1,297.8	444.8	1,742.6	1,733.2	1,499.0	9.4
Transferencias, Asignaciones, Subsidios y Otras Ayudas	201.8	-7.0	194.8	176.2	176.2	18.6
Ayudas Sociales	201.8	-7.0	194.8	176.2	176.2	18.6
Bienes Muebles, Inmuebles e Intangibles	.0	20.0	20.0	20.0	20.0	.0
Mobiliario y Equipo de Administración	.0	20.0	20.1	20.0	20.0	.1
Mobiliario y Equipo Educativo y Recreativo	.0	.0	.0	.0	.0	.0
Maquinaria, Otros Equipos y Herramientas	.0	.0	.0	.0	.0	.0
Inversión Pública	.0	.0	.0	.0	.0	.0
Obra Pública en Bienes de Dominio Público	.0	.0	.0	.0	.0	.0
Obra Pública en Bienes Propios	.0	.0	.0	.0	.0	.0
Proyectos Productivos y Acciones de Fomento	.0	.0	.0	.0	.0	.0
Inversiones Financieras y Otras Provisiones	.0	.0	.0	.0	.0	.0
Inversiones Para el Fomento de Actividades Productivas	.0	.0	.0	.0	.0	.0
Acciones y Participaciones de Capital	.0	.0	.0	.0	.0	.0
Compra de Títulos y Valores	.0	.0	.0	.0	.0	.0
Concesión de Préstamos	.0	.0	.0	.0	.0	.0
Inversiones en Fideicomisos, Mandatos y Otros Análogos	.0	.0	.0	.0	.0	.0
Otras Inversiones Financieras	.0	.0	.0	.0	.0	.0
Provisiones para Contingencias y Otras Erogaciones Especiales	.0	.0	.0	.0	.0	.0
Participaciones y Aportaciones	.0	.0	.0	.0	.0	.0
Participaciones	.0	.0	.0	.0	.0	.0
Aportaciones	.0	.0	.0	.0	.0	.0
Convenios	.0	.0	.0	.0	.0	.0
Deuda Pública	.0	1,825.5	1,825.5	1,825.5	1,825.5	.0
Amortización de la Deuda Pública	.0	.0	.0	.0	.0	.0
Intereses de la Deuda Pública	.0	.0	.0	.0	.0	.0
Comisiones de la Deuda Pública	.0	.0	.0	.0	.0	.0
Gastos de la Deuda Pública	.0	.0	.0	.0	.0	.0
Costo por Coberturas	.0	.0	.0	.0	.0	.0
Apoyos Financieros	.0	.0	.0	.0	.0	.0
Adeudos de Ejercicios Fiscales Anteriores	.0	1,825.5	1,825.5	1,825.5	1,825.5	.0
Total del Gasto	79,305.7	33,818.9	113,124.6	110,324.0	108,298.8	2,806.6

Universidad Tecnológica del Sur del Estado de México
Estado Analítico del Ejercicio del Presupuesto de Egresos
Clasificación Económica (por Tipo de Gasto)
Del 1 de Enero al 31 de Diciembre de 2023
(Miles de Pesos)

Concepto	Egresos					Subejercicio 6 = (3 - 4)
	Aprobado	Ampliaciones/ (Reducciones)	Modificado	Devengado	Pagado	
	1	2	3 = (1 + 2)	4	5	
Gasto Corriente	79,305.7	31,973.4	111,279.1	108,478.5	106,453.3	2,800.6
Gasto de Capital		20.0	20.0	20.0	20.0	0.0
Amortización de la Deuda y Disminución de Pasivos		1,825.5	1,825.5	1,825.5	1,825.5	0.0
Pensiones y Jubilaciones			-			0.0
Participaciones			-			0.0
Total del Gasto	79,305.7	33,818.9	113,124.6	110,324.0	108,298.8	2,800.6

Universidad Tecnológica del Sur del Estado de México
Estado Analítico del Ejercicio del Presupuesto de Egresos
Clasificación Administrativa
Del 1 de Enero al 31 de Diciembre de 2023
(Miles de Pesos)

Concepto	Egresos					Subejercicio 6 = (3 - 4)
	Aprobado	Ampliaciones/ (Reducciones)	Modificado	Devengado	Pagado	
	1	2	3 = (1 + 2)	4	5	
Entidades Paraestatales y Fideicomisos No Empresariales y No Financieros	79,305.7	33,818.9	113,124.6	110,324.0	108,298.8	2,800.6
Instituciones Públicas de Seguridad Social			-			-
Entidades Paraestatales Empresariales No Financieras con Participación Estatal Mayoritaria			-			-
Fideicomisos Empresariales No Financieros con Participación Estatal Mayoritaria			-			-
Entidades Paraestatales Empresariales Financieras Monetarias con Participación Estatal Mayoritaria			-			-
Entidades Paraestatales Empresariales Financieras No Monetarias con Participación Estatal Mayoritaria			-			-
Fideicomisos Financieros Públicos con Participación Estatal Mayoritaria			-			-
Total del Gasto	79,305.7	33,818.9	113,124.6	110,324.0	108,298.8	2,800.6

Universidad Tecnológica del Sur del Estado de México
Estado Analítico del Ejercicio del Presupuesto de Egresos
Clasificación Administrativa
Del 1 de Enero al 31 de Diciembre de 2023
(Miles de Pesos)

Concepto	Egresos					Subejercicio 6 = (3 - 4)
	Aprobado	Ampliaciones/ (Reducciones)	Modificado	Devengado	Pagado	
	1	2	3 = (1 + 2)	4	5	
2280C09000000000 Universidad Tecnológica del Sur del Estado de México	79,305.7	33,818.9	113,124.6	110,324.0	108,298.8	2,800.6
Total del Gasto	79,305.7	33,818.9	113,124.6	110,324.0	108,298.8	2,800.6

Universidad Tecnológica del Sur del Estado de México
Estado Analítico del Ejercicio del Presupuesto de Egresos
Clasificación Administrativa
Del 1 de Enero al 31 de Diciembre de 2023
(Miles de Pesos)

Concepto	Egresos					Subejercicio 6 = (3 - 4)
	Aprobado	Ampliaciones/ (Reducciones)	Modificado	Devengado	Pagado	
	1	2	3 = (1 + 2)	4	5	
Poder Ejecutivo	79,305.7	33,818.9	113,124.6	110,324.0	108,298.8	2,800.6
Poder Legislativo			-			-
Poder Judicial			-			-
Órganos Autónomos			-			-
Total del Gasto	79,305.7	33,818.9	113,124.6	110,324.0	108,298.8	2,800.6

Universidad Tecnológica del Sur del Estado de México
Estado Analítico del Ejercicio del Presupuesto de Egresos
Clasificación Funcional (Finalidad y Función)
Del 1 de Enero al 31 de Diciembre de 2023
(Miles de Pesos)

Concepto	Egresos					Subejercicio 6 = (3 - 4)
	Aprobado	Ampliaciones/ (Reducciones)	Modificado	Devengado	Pagado	
	1	2	3 = (1 + 2)	4	5	
Gobierno	775.6	-	775.6	775.6	775.6	-
Legislación			-			-
Justicia			-			-
Coordinación de la Política de Gobierno	775.6	-	775.6	775.6	775.6	-
Relaciones Exteriores			-			-
Asuntos Financieros y Hacendarios			-			-
Seguridad Nacional			-			-
Asuntos de Orden Público y de Seguridad Interior			-			-
Otros Servicios Generales			-			-
Desarrollo Social	78,530.1	31,993.4	110,523.5	107,722.9	105,697.7	2,800.6
Protección Ambiental			-			-
Vivienda y Servicios a la Comunidad			-			-
Salud			-			-
Recreación, Cultura y Otras Manifestaciones Sociales			-			-
Educación	78,530.1	31,993.4	110,523.5	107,722.9	105,697.7	2,800.6
Protección Social			-			-
Otros Asuntos Sociales			-			-
Desarrollo Económico	-	-	-	-	-	-
Asuntos Económicos, Comerciales y Laborales en General			-			-
Agropecuaria, Silvicultura, Pesca y Caza			-			-
Combustibles y Energía			-			-
Minería, Manufacturas y Construcción			-			-
Transporte			-			-
Comunicaciones			-			-
Turismo			-			-
Ciencia, Tecnología e Innovación			-			-
Otras Industrias y Otros Asuntos Económicos			-			-
Otras no Clasificadas en Funciones Anteriores	-	1,825.5	1,825.5	1,825.5	1,825.5	-
Transacciones de la Deuda Pública / Costo Financiero de la Deuda			-			-
Transferencias, Participaciones y Aportaciones entre Diferentes Niveles y Órdenes de Gobierno			-			-
Saneamiento del Sistema Financiero			-			-
Adeudos de Ejercicios Fiscales Anteriores		1,825.5	1,825.5	1,825.5	1,825.5	-
Total del Gasto	79,305.7	33,818.9	113,124.6	110,324.0	108,298.8	2,800.6

Universidad Tecnológica del Sur del Estado de México
Endeudamiento Neto
Del 1 de Enero al 31 de Diciembre de 2023
(Miles de Pesos)

Identificación de Crédito o Instrumento	Contratación/Colocación	Amortización	Endeudamiento Neto
	A	B	C = A - B
Créditos Bancarios			
			-
			-
			-
			-
			-
Total Créditos Bancarios	-	-	-
Otros Instrumentos de Deuda			
			-
			-
			-
			-
			-
Total Otros Instrumentos de Deuda	-	-	-
TOTAL	-	-	-

Universidad Tecnológica del Sur del Estado de México
Intereses de la Deuda
Del 1 de Enero al 31 de Diciembre de 2023
(Miles de Pesos)

Identificación de Crédito o Instrumento	Devengado	Pagado
Créditos Bancarios		
Total de Intereses de Créditos Bancarios	-	-
Otros Instrumentos de Deuda		
Total de Intereses de Otros Instrumentos de Deuda	-	-
TOTAL	-	-

Universidad Tecnológica del Sur del Estado de México
EGRESOS POR CAPÍTULO
(Miles de Pesos)

EGRESOS	P R E S U P U E S T O 2 0 2 3				V A R I A C I Ó N		
	AUTORIZADO	ASIGNACIONES Y/O AMPLIACIONES	REDUCCIONES Y/O DISMINUCIONES	TOTAL AUTORIZADO	EJERCIDO	IMPORTE	%
Servicios Personales	67,298.9	11,772.0	10,833.0	68,237.9	66,186.8	2,051.1	3.0
Materiales y Suministros	2,745.0	1,083.3	1,824.6	2,003.7	1,628.0	375.7	18.8
Servicios Generales	9,060.0	35,808.6	4,025.9	40,842.7	40,487.5	355.2	.9
Transferencias, Asignaciones, Subsidios y Otras Ayudas	201.8	0.0	7.0	194.8	176.2	18.6	9.5
Bienes Muebles, Inmuebles e Intangibles	0.0	3,981.5	3,961.5	20.0	20.0	0.0	.0
Deuda Pública	0.0	1,825.5	0.0	1,825.5	1,825.5	0.0	.0
T O T A L	79,305.7	54,470.9	20,652.0	113,124.6	110,324.0	2,800.6	2.5

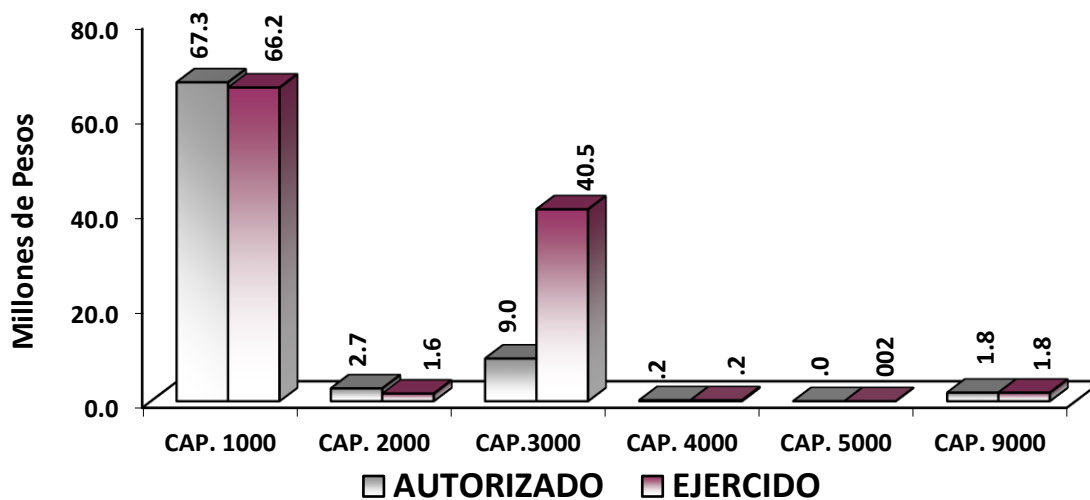

NOTAS AL PRESUPUESTO DE EGRESOS

EGRESOS

Se tuvo un presupuesto autorizado por 79 millones 305.7 miles de pesos, posteriormente se autorizaron ampliaciones, cancelaciones y traspasos netos de más por 33 millones 818.9 miles de pesos, teniendo un presupuesto modificado por 113 millones 124.6 miles de pesos, de los cuales se ejercieron 110 millones 324 mil pesos, obteniendo una variación de 2 millones 800.6 miles de pesos, lo que representó el 2.5 por ciento respecto al monto autorizado.

SERVICIOS PERSONALES

El presupuesto autorizado de este capítulo fue de 67 millones 298.9 miles de pesos, posteriormente se autorizaron ampliaciones y traspasos netos de más por 939 mil pesos, obteniendo un presupuesto modificado de 68 millones 237.9 miles de pesos. El importe ejercido fue de 66 millones 186.8 miles de pesos, obteniendo un subejercido de 2 millones 51.1 miles de pesos, lo que representó el 3 por ciento menos respecto al monto autorizado.

MATERIALES Y SUMINISTROS

El presupuesto autorizado de este capítulo fue de 2 millones 745 mil pesos, posteriormente se autorizaron cancelaciones y traspasos netos de menos por 741.3 miles de pesos, obteniendo un presupuesto modificado de 2 millones 3.7 miles de pesos, de los cuales se ejercieron 1 millón 628 mil pesos, obteniendo un subejercido de 375.7 miles de pesos, lo que representó el 18.8 por ciento respecto al monto autorizado.

SERVICIOS GENERALES

Se tuvo un presupuesto autorizado por 9 millones 60 mil pesos, posteriormente se autorizaron ampliaciones y traspasos netos de más por 31 millones 782.7 miles de pesos, obteniendo un presupuesto modificado de 40 millones 842.7 miles de pesos. El importe ejercido fue de 40 millones 487.5 miles de pesos, obteniendo un subejercido de 355.2 miles de pesos, lo que representó el .9 por ciento respecto al monto autorizado.

TRANSFERENCIAS, ASIGNACIONES, SUBSIDIOS Y OTRAS AYUDAS

Se tuvo un presupuesto de 201.8 miles de pesos, posteriormente se autorizaron traspasos netos de menos por 7 mil pesos, obteniendo un presupuesto modificado de 194.8 miles de pesos. El importe ejercido fue de 176.2 miles de pesos, obteniendo un subejercido de 18.6 miles de pesos, lo que representó el 9.5 por ciento respecto al monto autorizado.

DEUDA PÚBLICA

Se autorizó ampliación por 1 millón 825.5 miles de pesos, para el pago de Pasivos Derivados de Erogaciones Devengadas y Pendientes de Pago de Ejercicios Anteriores, de los cuales se ejercieron en su totalidad.

INFORMACIÓN PRESUPUESTAL

**UNIVERSIDAD TECNOLÓGICA DEL SUR DEL ESTADO DE MÉXICO
EGRESOS POR OBJETO DEL GASTO
(Miles de Pesos)**

CAPÍTULO Y OBJETO DEL GASTO	PRESUPUESTO 2023			TOTAL AUTORIZADO	EJERCIDO	VARIACIÓN
	AUTORIZADO	ASIGNACIONES Y/O AMPLIACIONES	REDUCCIONES Y/O DISMINUCIONES			
SERVICIOS PERSONALES	67,298.9	11,772.0	10,833.0	68,237.9	66,186.8	2,051.1
Sueldo Base	38,608.8	3,224.4	6,949.4	34,883.8	34,186.0	697.8
Prima por Años de Servicio	1,173.2	2,439.4	1.6	3,611.0	3,610.3	0.7
Prima de Antigüedad	0.0	56.3	0.0	56.3	56.3	0.0
Prima Adicional por Permanencia en el Servicio	0.0	0.0	0.0	0.0	0.0	0.0
Prima Vacacional	2,385.1	765.0	187.6	2,962.5	2,346.4	616.1
Aguinaldo	6,373.0	1,006.2	1,240.0	6,139.2	5,776.5	362.7
Vacaciones no Disfrutadas por Finiquito	4.6	13.1	4.3	13.4	13.4	0.0
Prima Dominical				0.0	0.0	0.0
Remuneraciones por Horas Extraordinarias	0.0	0.0	0.0	0.0	0.0	0.0
Compensación por Riesgo Profesional	0.0	0.0	0.0	0.0	0.0	0.0
Compensación por Retabulación	120.6	0.0	46.3	74.3	0.0	74.3
Gratificación	1,276.3	342.6	0.0	1,618.9	1,600.7	18.2
Gratificación por Convenio	480.1	197.5	34.2	643.4	642.1	1.3
Gratificación por Productividad	3,590.8	547.8	378.9	3,759.7	3,742.6	17.1
Estudios Superiores	3,770.1	13.8	840.3	2,943.6	2,777.0	166.6
Aportaciones de Servicio de Salud	682.3	53.0	146.2	589.1	588.9	0.2
Aportaciones al Sistema Solidario de Reparto	326.0	38.3	35.6	328.7	327.5	1.2
Aportaciones del Sistema de Capitalización Individual	459.1	801.4	9.0	1,251.5	1,251.5	0.0
Aportaciones para Financiar los Gastos Generales de Administración del ISSEM/M	82.1	24.3	0.0	106.4	106.4	0.0
Aportaciones para Riesgo de Trabajo	499.2	79.2	103.9	474.5	460.3	14.2
Seguros y Fianzas	956.3	118.5	57.6	1,017.2	1,014.9	2.3
Cuotas para Fondo de Retiro				0.0	0.0	0.0
Seguro de Separación Individualizado				0.0	0.0	0.0
Liquidaciones por Indemnizaciones, por Sueldos y Salarios Caidos				0.0	0.0	0.0
Prima por Jubilación				0.0	0.0	0.0
Becas para Hijos de Trabajadores Sindicalizados				0.0	0.0	0.0
Días Cívicos y Económicos				0.0	0.0	0.0
Día del Maestro y del Servidor Público				0.0	0.0	0.0
Otros Gastos Derivados de Convenio	5,050.7	1,010.2	321.7	5,739.2	5,673.4	65.8
Despensa	1,460.6	999.0	476.4	1,983.2	1,970.6	12.6
Reconocimiento a Servidores Públicos				0.0	0.0	0.0
Estímulos por Puntualidad y Asistencia				0.0	0.0	0.0
Recompensas		42.0		42.0	42.0	0.0
MATERIALES Y SUMINISTROS	2,745.0	1,083.3	1,824.6	2,003.7	1,628.0	375.7
Materiales y Útiles de Oficina	472.2	42.4	175.8	338.8	249.3	89.5
Enseres de Oficina	80.1	31.6	55.7	56.0	52.5	3.5
Material y Útiles de Imprenta y Reproducción	384.5	96.4	346.3	134.6	134.6	0.0
Material de Foto, Cine y Grabación	0.0			0.0	0.0	0.0
Material Estadístico y Geográfico				0.0	0.0	0.0
Materiales y Útiles para el Procesamiento en Equipos y Bienes Informáticos				0.0	0.0	0.0
Material de Información	3.3	0.0	3.3	0.0	0.0	0.0
Material y Enseres de Limpieza	314.0	2.5	53.0	263.5	137.8	125.7
Material Didáctico	130.4	0.0	93.3	37.1	0.0	37.1
Material para Identificación y Registro				0.0	0.0	0.0
	0.0	2.4	0.0	2.4	0.0	0.0
Productos Alimenticios para Personas	115.0	25.0	112.0	28.0	28.0	0.0
Utensilios para el Servicio de Alimentación	2.0	0.0	2.0	0.0	0.0	0.0
Materias Primas y Materiales de Producción	3.6	0.0	3.6	0.0	0.0	0.0
Productos de Cuero, Piel, Plástico y Hule Adquiridos como Materia Prima				0.0	0.0	0.0
Material Eléctrico y Electrónico	184.3	209.4	156.9	236.8	207.8	29.0
Materiales Complementarios				0.0	0.0	0.0
Material de Señalización				0.0	0.0	0.0
Árboles y Plantas de Ornato				0.0	0.0	0.0
Materiales de Construcción	34.5	62.0	18.5	78.0	78.0	0.0
Estructuras y Manufacturas para Todo Tipo de Construcción	3.5	0.0	3.5	0.0	0.0	0.0
Sustancias Químicas	19.7	0.0	19.7	0.0	0.0	0.0
Plaguicidas abonos y fertilizantes	2.0	0.0	2.0	0.0	0.0	0.0
Medicinas y Productos Farmacéuticos	20.1	0.0	20.1	0.0	0.0	0.0
Materiales, Accesorios y Suministros Médicos	30.0	0.0	30.0	0.0	0.0	0.0

CAPÍTULO Y OBJETO DEL GASTO	PRESUPUESTO 2023					
	AUTORIZADO	ASIGNACIONES Y/O AMPLIACIONES	REDUCCIONES Y/O DISMINUCIONES	TOTAL AUTORIZADO	EJERCIDO	VARIACIÓN
Materiales, Accesorios y Suministros de Laboratorio	6.3	0.0	6.3	0.0	0.0	0.0
Fibra sintética hules plásticos y derivados	5.0	0.0	5.0	0.0	0.0	0.0
Combustibles, Lubricantes y Aditivos	468.9	7.3	16.7	459.5	455.9	3.6
Vestuario y Uniformes	22.7	0.0	22.7	0.0	0.0	0.0
Prendas de Seguridad y Protección Personal	143.9	0.0	82.3	61.6	0.0	61.6
Artículos Deportivos	34.1	11.8	28.5	17.4	17.4	0.0
Bancos y Otros Productos Textiles				0.0		0.0
Prendas de Protección				0.0		0.0
Refacciones, Accesorios y Herramientas	17.1	371.5	384.1	4.5	0.0	4.5
Refacciones y Accesorios Menores de Edificios	0.8	0.0	0.8	0.0	0.0	0.0
Refacciones y Accesorios para Equipo de Cómputo	97.1	90.1	85.9	101.3	94.7	6.6
Refacciones y Accesorios Menores de Equipo e Instrumental Médico y de Laboratorio	3.9			93.2		0.0
		93.2	3.9		93.2	
Refacciones y Accesorios Menores para Equipo de Transporte	34.2	37.7	1.3	70.6	58.4	12.2
Artículos para la Extinción de Incendios	34.0	0.0	13.6	20.4	20.4	0.0
Refacciones y Accesorios Menores de Maquinaria y Otros Equipos	76.5	0.0	76.5	0.0	0.0	0.0
Medidores de Agua		0.0		0.0	0.0	0.0
Otros Enseres	1.3	0.0	1.3	0.0	0.0	0.0
SERVICIOS GENERALES	9,060.0	35,808.6	4,025.9	40,842.7	40,487.5	355.2
Servicio de Energía Eléctrica	972.3	144.4	20.2	1,096.5	1,096.5	0.0
Gas	2.1	2.0	0.1	4.0	4.0	0.0
Servicio de Agua				0.0		0.0
Servicio de Telefonía Convencional	205.0	16.3	137.0	84.3	84.3	0.0
Servicios de Radiolocalización y Telecomunicación	8.0	0.4	8.4	0.0	0.0	0.0
Servicios de Acceso a Internet	465.6	118.0	98.3	485.3	445.4	39.9
Servicio Postal y Telegráfico		0.4	0.0	0.4	0.4	0.0
Arrendamiento de Edificios y Locales				0.0		0.0
Arrendamiento de Vehículos	3.3	2.3	3.3	2.3	2.3	0.0
Arrendamiento de Maquinaria y Equipo				0.0		0.0
Arrendamiento de Activos Intangibles				0.0		0.0
Asesorías Asociadas a Convenios o Acuerdos	507.8	375.6	69.6	813.8	813.8	0.0
Servicios Informáticos	84.3	7.4	84.3	7.4	7.4	0.0
Capacitación	491.8	3.9	404.3	91.4	3.8	87.6
Servicios de Investigación Científica y Desarrollo						
Servicios de Apoyo Administrativo y Fotocopiado	59.8	68.3	4.5	123.6	117.2	6.4
Impresiones de Documentos Oficiales para la Prestación de Servicios Públicos, Identificación, Formatos Administrativos y Fiscal	86.1	54.3	55.8	84.6	80.4	4.2
Servicios de Impresión de Documentos Oficiales	81.6	0.0	81.6	0.0	0.0	0.0
Servicios de Vigilancia	1,276.7	1,095.2	717.8	1,654.1	1,654.1	0.0
Servicios Profesionales	4.3	0.0	4.3	0.0	0.0	0.0
Servicios Bancarios y Financieros	51.4	25.7	3.3	73.8	67.7	6.1
Seguros de Responsabilidad Patrimonial y Fianzas						0.0
Seguros y Fianzas	387.5	33.0	194.6	225.9	210.5	15.4
Fletes y Maniobras				0.0		0.0
Reparación y Mantenimiento de Inmuebles	671.1	6,296.9	523.8	6,444.2	6,444.2	0.0
Adaptación de locales almacenes bodegas y edificios	0.0	20,259.3	19.7	20,239.6	20,239.6	0.0
Reparación, Mantenimiento e Instalación de Mobiliario y Equipo de Oficina				0.0		0.0
Reparación, Instalación y Mantenimiento de Bienes Informáticos Microfilmación y Tecnologías de la Información	286.0	5,293.5	241.8	5,337.7	5,318.0	19.7
Reparación y Mantenimiento para Equipo y Redes de Tele y Radio Transmisión						0.0
Reparación, Instalación y Mantenimiento de Equipo Médico y de Laboratorio						0.0
Reparación y Mantenimiento de Vehículos Terrestres, Aéreos y Lacustres	216.8	3.5	122.0	98.3	85.8	12.5
Reparación, Instalación y Mantenimiento de Maquinaria, Equipo Instrumental y Diversos	165.1	3.8	168.8	0.1	0.0	0.1
Servicios de Lavandería, Limpieza e Higiene	1,018.4	1,281.0	559.8	1,739.6	1,654.9	84.7
Servicios de Fumigación	80.6	0.0	80.6	0.0	0.0	0.0
Gastos de Publicidad y Propaganda	0.0	0.8	0.0	0.8	0.8	0.0
Publicaciones Oficiales y de Información en General para Difusión	0.3	10.8	0.3	10.8	10.8	0.0
Servicios de Creatividad, Preproducción y Producción de Publicidad, Excepto Internet				0.0		0.0
Servicios de Fotografía				0.0		0.0
Servicios de Cine y Grabación				0.0		0.0
Otros Servicios de Información				0.0		0.0
Transportación Aérea	0.0	5.2	0.0	5.2	5.2	0.0
Gastos de Traslado por Vía Terrestre	0.0	1.6	0.0	1.6	1.6	0.0
Pasajes Marítimos, Lacustres y Fluviales				0.0		0.0
Autotransporte				0.0		0.0
Viáticos en el País				0.0		0.0
Viáticos en el Extranjero				0.0		0.0
Gastos de Instalación y Traslado de Menaje				0.0		0.0
Gastos de alimentación en territorio nacional	273.3	17.7	157.4	133.6	81.4	52.2
Gastos de hospedaje en territorio nacional	0.0	66.2	0.0	66.2	66.2	0.0
Servicios Integrales de Traslado y Viáticos	10.0	0.0	10.0	0.0	0.0	0.0
Otros Servicios de Traslado y Hospedaje	34.0	6.6	14.8	25.8	8.7	17.1
Gastos de Ceremonias Oficiales y de Orden Social	319.0	43.7	113.5	249.2	249.2	0.0
Espectáculos Cívicos y Culturales				0.0		0.0
Congresos y Convenciones				0.0		0.0
Exposiciones y Ferias				0.0		0.0
Gastos de Representación				0.0		0.0
Servicios Funerarios y de Cementerios				0.0		0.0

CAPÍTULO Y OBJETO DEL GASTO	PRESUPUESTO 2023			TOTAL AUTORIZADO	EJERCIDO	VARIACIÓN
	AUTORIZADO	ASIGNACIONES Y/O AMPLIACIONES	REDUCCIONES Y/O DISMINUCIONES			
Otros Impuestos y Derechos	95.8	25.7	84.0	37.5	37.5	0.0
Impuesto sobre Erogaciones por Remuneraciones al Trabajo Personal	1,156.6	531.5	0.0	1,688.1	1,678.8	9.3
Cuotas y suscripciones	12.3	13.2	8.5	17.0	17.0	0.0
Gastos de Servicios Menores	33.1	0.4	33.5	0.0	0.0	0.0
Estudios y Análisis Clínicos				0.0		0.0
Subcontratación de Servicios con Terceros				0.0		0.0
TRANSFERENCIAS,ASIGNACIONES, SUBSIDIOS Y OTRAS AYUDAS	201.8	0.0	7.0	194.8	176.2	18.6
Becas	89.4	0.0	1.4	88.0	69.4	18.6
Premios estímulos recompensas becas y seguros a deportistas	112.4	0.0	5.6	106.8	106.8	0.0
Gastos Relacionados con Actividades Culturales, Deportivas y de Ayuda Extraordinaria				0.0		0.0
Gastos por Servicios de Traslado de Personas				0.0		0.0
Donativos a Instituciones sin Fines de Lucro				0.0		0.0
Donativos a Entidades Federativas				0.0		0.0
BIENES MUEBLES, INMUEBLES E INTANGIBLES	0.0	3,981.5	3,961.5	20.0	20.0	0.0
Muebles y Enseres	0.0	180.1	180.1	0.0	0.0	0.0
Muebles, Excepto de Oficina y Estantería				0.0		0.0
Bienes Informáticos	0.0	1,119.0	1,099.0	20.0	20.0	0.0
Otros Bienes Muebles				0.0		0.0
Otros Equipos Eléctricos y Electrónicos de Oficina				0.0		0.0
Equipo de Foto, Cine y Grabación				0.0		0.0
Otro Equipo Educativo y Recreativo				0.0		0.0
Equipo Médico y de Laboratorio				0.0		0.0
Equipos y aparatos audiovisuales.	0.0	46.4	46.4	0.0	0.0	0.0
Vehículos y Equipo de Transporte Terrestre				0.0		0.0
Vehículos y Equipo Auxiliar de Transporte				0.0		0.0
Maquinaria y Equipo Industrial	0.0	1,179.5	1,179.5	0.0	0.0	0.0
Maquinaria y equipo de producción	0.0	38.1	38.1	0.0	0.0	0.0
Sistemas de Aire Acondicionado, Calefacción y de Refrigeración Industrial y Comercio	0.0	51.7	51.7	0.0	0.0	0.0
Equipo y Aparatos para Comunicación, Telecomunicación y Radio Transmisión	0.0	260.7	260.7	0.0	0.0	0.0
Equipos de Generación Eléctrica, Aparatos y Accesorios Eléctricos	0.0	28.6	28.6	0.0	0.0	0.0
Herramientas máquina herramienta y equipo	0.0	847.1	847.1	0.0	0.0	0.0
Instrumentos y aparatos especializados y de precisión	0.0	230.3	230.3	0.0	0.0	0.0
Software				0.0		0.0
INVERSIÓN PÚBLICA	0.0	0.0	0.0	0.0	0.0	0.0
Convenios y Aportaciones				0.0		0.0
Convenios y Aportaciones				0.0		0.0
Ejecución de Obras por Administración				0.0		0.0
DEUDA PÚBLICA	0.0	1,825.5	0.0	1,825.5	1,825.5	0.0
Por el Ejercicio Inmediato Anterior				0.0		0.0
Por Ejercicios Anteriores	0.0	1,825.5	0.0	1,825.5	1,825.5	0.0
TOTAL	79,305.7	54,470.9	20,652.0	113,124.6	110,324.0	2,800.6

INFORMACIÓN

PROGRAMÁTICA

Universidad Tecnológica del Sur del Estado de México
Gasto por Categoría Programática
Del 1 de Enero al 31 de Diciembre de 2023
(Miles de Pesos)

Concepto	Egresos					Subejercicio
	Aprobado	Ampliaciones/ (Reducciones)	Modificado	Devengado	Pagado	
	1	2	3=(1 + 2)	4	5	
Programas	79,305.7	31,993.4	111,299.1	108,498.5	106,473.3	2,800.6
Subsidios: Sector Social y Privado o Entidades Federativas y Municipios	-	-	-	-	-	-
Sujetos a Reglas de Operación			-			-
Otros Subsidios			-			-
Desempeño de las Funciones	79,305.7	31,993.4	111,299.1	108,498.5	106,473.3	2,800.6
Prestación de Servicios Públicos	79,305.7	31,993.4	111,299.1	108,498.5	106,473.3	2,800.6
Provisión de Bienes Públicos			-			-
Planeación, Seguimiento y Evaluación de Políticas Públicas			-			-
Promoción y Fomento			-			-
Regulación y Supervisión			-			-
Funciones de las Fuerzas Armadas (Únicamente Gobierno Federal)			-			-
Específicos			-			-
Proyectos de Inversión			-			-
Administrativos y de Apoyo	-	-	-	-	-	-
Apoyo al Proceso Presupuestario y para Mejorar la Eficiencia Institucional			-			-
Apoyo a la Función Pública y al Mejoramiento de la Gestión			-			-
Operaciones Ajenas			-			-
Compromisos	-	-	-	-	-	-
Obligaciones de Cumplimiento de Resolución Jurisdiccional			-			-
Desastres Naturales			-			-
Obligaciones	-	-	-	-	-	-
Pensiones y Jubilaciones			-			-
Aportaciones a la Seguridad Social			-			-
Aportaciones a Fondos de Estabilización			-			-
Aportaciones a Fondos de Inversión y Reestructura de Pensiones			-			-
Programa de Gasto Federalizado (Gobierno Federal)	-	-	-	-	-	-
Gasto Federalizado			-			-
Participaciones a Entidades Federativas y Municipios			-			-
Costo Financiero, Deuda o Apoyos a Deudores y Ahorradores de la Banca			-			-
Adeudos de Ejercicios Fiscales Anteriores		1,825.5	1,825.5	1,825.5	1,825.5	-
Total del Gasto	79,305.7	33,818.9	113,124.6	110,324.0	108,298.8	2,800.6

El Plan de Desarrollo del Estado de México 2017-2023, es un instrumento prospectivo con una visión hacia 2030. En él se concentran las bases para la elaboración de los programas sectoriales, especiales y regionales que delinearán de manera más puntual y detallada los pasos para el cumplimiento de los objetivos establecidos, así como los planes específicos de inversión que permitirán realizar la proyección de los recursos financieros. Este esfuerzo colectivo plasma los retos y desafíos de la agenda gubernamental con un profundo sentido de responsabilidad y con el compromiso de lograr un desarrollo democrático.

SOCIAL

Programas de nueva generación para disminuir la desigualdad. El Gobierno del Estado de México considera prioritario desarrollar y conservar familias fuertes, promover el empleo y proteger el ingreso, particularmente el de las mujeres. En correspondencia con la Agenda 2030, el logro de estos propósitos influirá directa e indirectamente el cumplimiento de las metas globales que contribuirán a disminuir la pobreza y el hambre; procurarán el acceso a una vivienda y a servicios básicos adecuados; reducirán las desigualdades y la discriminación; promoverán una educación inclusiva, equitativa y de calidad, así como una vida sana y en general el bienestar. Diagnóstico: Pobreza y Hambre en el Estado de México.

GOBIERNO CAPAZ Y RESPONSABLE

El reto de los gobiernos actuales versa sobre la eficacia en solucionar los problemas endémicos que aquejan a las sociedades modernas y uno de los mayores retos es hacerlo con apego al Estado de Derecho, ya que éste aporta las normas y los valores fundamentales que rigen la convivencia social, así como los derechos y obligaciones de los actores sociales y políticos.

Universidad Tecnológica del Sur del Estado de México EGRESOS POR PILAR Y/O EJE TRANSVERSAL (Miles de Pesos)							
PILAR Y/O EJE TRANSVERSAL	AUTORIZADO	ASIGNACIONES Y/O AMPLIACIONES	REDUCCIONES Y/O DISMINUCIONES	TOTAL AUTORIZADO	EJERCIDO	VARIACIÓN	
						IMPORTE	%
Pilar Social	78,530.1	52,527.6	20,534.2	110,523.5	107,722.9	2,800.6	2.5
Gobierno Capaz y Responsable	775.6	1,943.3	117.8	2,601.1	2,601.1	.0	.0
T O T A L	79,305.7	54,470.9	20,652.0	113,124.6	110,324.0	2,800.6	2.5

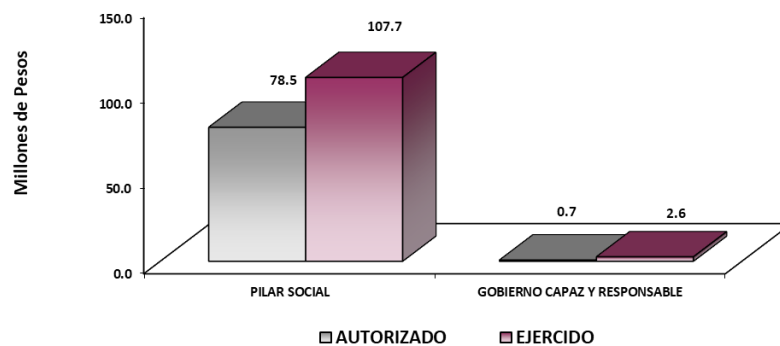

FINALIDAD

GOBIERNO

DESARROLLO SOCIAL

En esta finalidad se avanzará en la provisión de servicios a la población en materia de Protección Social, Educación, Salud, Vivienda y Servicios a la Comunidad, con lo que se apoyará fundamentalmente la consecución de las Metas Nacionales México Incluyente y México con Educación de Calidad.

El programa que desarrolló la Universidad Tecnológica del Sur del Estado de México buscó cumplir el siguiente objetivo:

Ampliar la cobertura y elevar la calidad de la Educación Superior Universitaria mediante el fortalecimiento institucional, infraestructura física necesaria, diversificación de la oferta educativa, certificación de procesos y la acreditación de los programas educativos; para contribuir en la disminución de las divergencias entre la oferta educativa y la demanda, así como atender las necesidades de desarrollo tecnológico, económico y social.

Universidad Tecnológica del Sur del Estado de México								
EGRESOS POR PROGRAMA								
(Miles de Pesos)								
PROGRAMA	AUTORIZADO	PRESUPUESTO 2023		TOTAL AUTORIZADO	EJERCIDO	VARIACIÓN		%
		ASIGNACIONES Y/O AMPLIACIONES	REDUCCIONES Y/O DISMINUCIONES			IMPORTE		
Desarrollo de la Función Pública y Ética en el servicio Público	753.7	95.9	95.9	753.7	753.7	.0	.0	
Sistema Anticorrupción del Estado de México y Municipios	21.9	21.9	21.9	21.9	21.9			
Educación Superior	71,017.2	51,906.7	18,529.4	104,394.5	102,316.6	2,077.9	2.0	
Gestión de las Políticas Educativas	6,114.0	462.7	1,843.6	4,733.1	4,222.8	510.3	10.8	
Modernización de la Educación	1,398.9	158.2	161.2	1,395.9	1,183.5	212.4	15.2	
Previsiones para el Pago de Adeudos de Ejercicios Fiscales		1,825.5		1,825.5	1,825.5			
TOTAL	79,305.7	54,470.9	20,652.0	113,124.6	110,324.0	2,800.6	2.5	

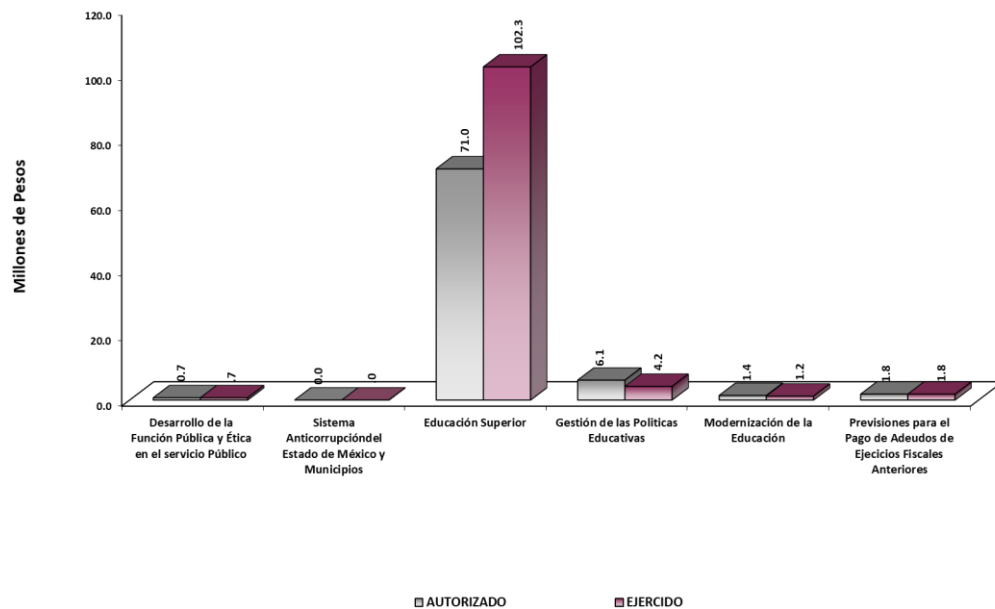

AVANCE OPERATIVO-PROGRAMÁTICO Y PRESUPUESTAL

GOBIERNO CAPAZ Y RESPONSABLE

01030401 DESARROLLO DE LA FUNCIÓN PÚBLICA Y ÉTICA EN EL SERVICIO PÚBLICO

010304010101 FISCALIZACIÓN, CONTROL Y EVALUACIÓN INTERNA DE LA GESTIÓN PÚBLICA

UTSEM

En el año 2023, el Órgano Interno de Control llevó a cabo 2 acompañamientos en la atención de auditorías practicadas por los entes fiscalizadores externos; una atención a observaciones y acciones de mejora determinada con motivo de actos de fiscalización realizados por la Dirección General u Órgano Interno de Control; 4 auditorías; 13 inspecciones; 3 testificaciones (esta meta no fue alcanzada en su totalidad en virtud de que depende de las invitaciones que le hagan al OIC para testificar actos de entrega, por lo anterior la meta presenta una variación con respecto a lo programado anual); 11 participaciones en reuniones de Órganos Colegiados y una atención a acciones derivadas de la fiscalización realizada por entes fiscalizadores externos. (Anexos 1-7)

Las actividades realizadas permitieron: analizar, verificar y evaluar de manera objetiva los registros y documentos con el fin de determinar el grado de correspondencia del contenido informativo, con las evidencias que dieron origen, así como, determinar si en la actuación de la entidad y en la elaboración de los informes que presenta se aplicaron las normas jurídico administrativas y los principios establecidos para determinar el grado de eficacia, eficiencia y transparencia con que han sido empleados los recursos destinados a alcanzar los objetivos previstos, posibilitando con ello la determinación de las desviaciones y la adopción de medidas preventivas que garanticen el cumplimiento adecuado de las metas y realizar el examen físico de los recursos y de los documentos.

01 03 04 02 SISTEMA ANTICORRUPCIÓN DEL ESTADO DE MÉXICO Y MUNICIPIOS

01 03 04 02 02 04 INVESTIGACIÓN DE FALTAS ADMINISTRATIVAS

UTSEM

Durante el periodo que se informa, se recibieron 4 denuncias derivadas de las presuntas faltas administrativas, así como de las sugerencias y reconocimientos presentados por los interesados, relacionadas con la prestación del servicio público y se dio atención a dos denuncias presentadas por los interesados, cumpliendo con las metas inicialmente programadas al 100 por ciento. (Anexos 8 y 9)

02 05 03 01 EDUCACIÓN SUPERIOR

02 05 03 01 01 01 EDUCACIÓN SUPERIOR TECNOLÓGICA

UTSEM

Para la Universidad es importante cumplir con el objetivo principal del proyecto que es ampliar la cobertura y mejorar la calidad de la educación superior tecnológica mediante el fortalecimiento institucional, infraestructura física necesaria, diversificación de la oferta educativa, certificación de procesos y la acreditación de programas educativos; para contribuir en la disminución de las divergencias entre la oferta educativa y la demanda, así como atender las necesidades de desarrollo tecnológico, económico y social.

La UTSEM trabajó arduamente su aplicación mediante lo siguiente:

Logró que 355 estudiantes egresaran de sus estudios de tipo superior en el ciclo escolar y 353 se titularan, rebasando ambas metas en un 2.3 por ciento; alcanzó atender a una matrícula de educación superior de mil 194 estudiantes, de la cual 516 fueron de nuevo ingreso; realizó 177 acciones de formación integral (culturales, deportivas, cívicas, formación para el trabajo, talleres, concursos, cursos, torneos, presentaciones, conferencias de formación disciplinar de desarrollo humano, entre otras); 14 acciones de cultura emprendedora (Conferencias, ferias de emprendedor,

gestión y participación en convocatorias y desarrollo de proyectos emprendedores); se contó con la acreditación de 8 programas educativos esta meta presentó una variación respecto al acumulado anual, debido a que se realizó el proceso de acreditación de la Ingeniería en Procesos Alimentarios y la Licenciatura en Enfermería sin embargo, se obtuvo un resultado negativo; además de que por falta de presupuesto, no se consiguió completar el proceso de acreditación para los programas educativos de Técnico Superior Universitario en Mecatrónica, en Tecnologías de la Información y Comunicación y la Licenciatura en Contaduría; se mantuvo la certificación bajo la Norma ISO 9001:2015 y obtuvo la recertificación bajo la Norma Mexicana NMX-R-025-SCFI-2015 en Igualdad Laboral y No Discriminación.

Se capacitó a 69 personas directivas y administrativas y a 86 docentes, esta última meta se superó en 7.5 por ciento con relación a lo anual programado.

La plantilla docente es la responsable de los procesos de enseñanza-aprendizaje como función sustantiva para cumplir parte de la misión como Universidad, por lo que efectuar la evaluación docente representa un insumo hacia la mejora educativa. La evaluación en antecedente es una encuesta que realiza la Universidad para obtener parte del grado de satisfacción de los estudiantes sobre los docentes, la encuesta establece rubros a evaluar como: Calidad en el desempeño de funciones, Habilidades sociales y de comunicación, Manejo de las TIC's y Habilidades pedagógicas, en el año 2023 se evaluó a 67 docentes.

Con la finalidad de generar trabajos basados en conocimientos mediante investigación y/o experiencia práctica, en el periodo que se informa se desarrollaron 14 proyectos de investigación entre los que destacan: Clasificador de limones, Recolector de aguas pluviales, Cultivo a nivel piloto de alga chloella sp con fines alimentarios, Tlaxcal: Proceso de elaboración y conservación, Mejoramiento técnico del sistema de tostado del café, Automatización y simulador de un Sistema entrenador de bombas, Cultivo de hongo seta; y solamente se publicó un documento producto de la investigación para su divulgación, por lo que la meta presentó una variación con respecto a lo programado anual debido a la falta de presupuesto para la publicación de artículos científicos en revistas arbitradas, por ello la meta no fue alcanzada.

Finalmente se realizó el mantenimiento preventivo y correctivo de los 7 inmuebles con los que cuenta la UTSEM (2 edificios de siete entre ejes, 3 edificios de docencia, un edificio de vinculación y el Centro de Información Biblioteca)

02 05 06 01 GESTIÓN DE LAS POLÍTICAS EDUCATIVAS

02 05 06 01 02 04 VINCULACIÓN CON EL SECTOR PRODUCTIVO

UTSEM

Al 31 de diciembre de 2023, la UTSEM operó 25 convenios y realizó 32 acciones de vinculación con los sectores público, privado y social, esta última rebasada en un 6.67 por ciento con relación a la meta anual programada. Estas acciones coadyuvaron a elevar la eficacia institucional, que apoye la difusión, extensión universitaria, investigación, estadías profesionales, etc.

La atención de estudiantes en educación dual permite combinar la parte académica y laboral en el currículum, es decir, es el desarrollo de competencias y/o la especialización del estudiante combinando la enseñanza – aprendizaje dentro de la Universidad, con espacios de formación desarrollados en la empresa. Para lo cual, para el año 2023 se programó la participación de 46 estudiantes en esta modalidad, cumpliendo al 100 por ciento la meta anual programada.

Para la Universidad el seguimiento de egresados se establece, como una herramienta confiable para la recopilación de información que permite fortalecer aspectos de formación académica, así como de trayectoria profesional de sus egresados, mismas, que permiten identificar las nuevas demandas del mercado laboral. Bajo este contexto, durante el ejercicio que se informa se programó contactar y actualizar la base de datos de 495 egresados, alcanzado la meta en su totalidad.

02 05 06 02 MODERNIZACIÓN DE LA EDUCACIÓN

02 05 06 02 01 01 FORTALECIMIENTO DE LA CALIDAD EDUCATIVA

UTSEM

En el periodo que se reporta la universidad impartió el idioma inglés a mil 145 estudiantes de educación superior para el desarrollo de competencias, actividad que ejecuta en los cuatrimestres que establecen los planes y programas de estudio vigentes.

La asignatura del inglés se enfoca a la comprensión lectora y escrita del idioma, sin embargo, es necesario reforzar la enseñanza de este idioma mejorando su comprensión auditiva y expresión oral utilizando las tecnologías de la información y comunicación, con el propósito de que los estudiantes egresen hablando el idioma inglés técnico y se puedan incorporar con mayor facilidad al empleo en el área de su competencia en que fueron formados. Por lo que en el año 2023 se impulsó la participación de 57 estudiantes en procesos de certificación en el idioma inglés para el desarrollo de competencias, cumpliendo al 100 por ciento con la meta que se programó inicialmente.

02 05 06 02 01 04 TECNOLOGÍA APLICADA A LA EDUCACIÓN

UTSEM

La Institución, durante el ejercicio que se reporta utilizó las tecnologías de la enseñanza, conocimiento, información y comunicación, con el propósito de llevar a cabo la parte práctica del modelo educativo en competencias profesionales de las Universidades Tecnológicas, destinando 321 equipos de cómputo al proceso.

En el año 2023, logró que 38 estudiantes participaran y se certificaran con Fundación Televisa y Microsoft; situación que resultó de gran impacto para la institución, toda vez que fue la manera de avalar los conocimientos que los estudiantes adquirieron, resultando de apoyo en el desarrollo de las actividades al momento de iniciar en el sector empresarial.

02 05 06 02 01 05 CONVIVENCIA ESCOLAR SIN VIOLENCIA

UTSEM

La UTSEM, en aras de coadyuvar a la enseñanza-aprendizaje con una sana convivencia entre la planta docente, estudiantes, personal administrativo y directivo, realizó 9 acciones de prevención, detección y atención de la violencia escolar para contribuir a una cultura de paz en la institución.

A través de 27 acciones como: la paridad de género, difusión contra la discriminación, empoderamiento de las mujeres, etc., se trabajó la igualdad de trato y oportunidades para contribuir a un entorno social equitativo, sin embargo, son acciones que requieren de mayor atención, por lo que la universidad trabajará arduamente para alcanzar el 100 por ciento de la meta establecida.

GOBIERNO CAPAZ Y RESPONSABLE

OTRAS NO CLASIFICADAS EN FUNCIONES ANTERIORES

ADEUDOS DE EJERCICIOS FISCALES ANTERIORES

04 04 01 01 PREVISIONES PARA EL PAGO DE ADEUDOS DE EJERCICIOS FISCALES ANTERIORES

04 04 01 01 01 01 PASIVOS DERIVADOS DE EROGACIONES DEVENGADAS Y PENDIENTES DE EJERCICIOS ANTERIORES

UTSEM

La UTSEM durante el ejercicio que se informa, demostró que la administración y ejecución financiera se realizó de manera adecuada aplicando la normatividad correspondiente, lo que derivó a la obtención de unas finanzas institucionales sanas.

Universidad Tecnológica del Sur del Estado de México
 Avance Operativo - Programático y Presupuestal
 Enero - Diciembre de 2023

							M E T A S			PRESUPUESTO 2023 (Miles de Pesos)			
FIN	FUN	SF	PP	SP	Pr	DESCRIPCIÓN	UNIDAD DE MEDIDA	PROGRAMADO	ALCANZADO	AVANCE%	AUTORIZADO ANUAL	EJERCIDO	%
GOBIERNO													
GOBIERNO CAPAZ Y RESPONSABLE													
01	03	04	01			DESARROLLO DE LA FUNCIÓN PÚBLICA Y ÉTICA EN EL SERVICIO PÚBLICO							
01	03	04	01	01	01	FISCALIZACIÓN, CONTROL Y EVALUACIÓN INTERNA DE LA GESTIÓN PÚBLICA					753.7	753.7	100.0
						Realizar Auditorías, con el Propósito de Verificar el Cumplimiento del Marco Normativo que Regula el Funcionamiento de las Dependencias y Organismos Auxiliares del Ejecutivo Estatal y los Ayuntamientos	Auditoría	4	4	100.0			
						Realizar Inspecciones a Rubros Específicos en las Dependencias, Organismos Auxiliares del Ejecutivo Estatal y en su caso ayuntamientos, con el Propósito de Constatar el Cumplimiento del Marco Normativo que lo Regula	Inspección	13	13	100.0			
						Participar en Testificaciones, con el Propósito de Asegurarse que los Actos Administrativos se Realicen Conforme a la Normatividad Vigente	Testificación	4	3	75.0			
						Participación del Órgano Interno de Control en Reuniones que por Mandato Legal o Disposición Administrativa así lo Requiera	Sesión	10	11	110.0			
						Acompañamiento en la Atención de Auditorías Practicadas por los entes Fiscalizadores Externos	Acción	2	2	100.0			
						Atender Acciones Derivadas de la Fiscalización Realizada por Antes Fiscalizadores Externos	Acción	1	1	100.0			
						Atención a Observaciones y Acciones de Mejora Determinadas con Motivo de los Actos de Fiscalización Realizados por la Dirección General u Órgano Interno de Control	Acción	1	1	100.0			
01	03	04	02			SISTEMA ANTICORRUPCIÓN DEL ESTADO DE MÉXICO Y MUNICIPIOS					21.9	21.9	
01	03	04	02	02	04	INVESTIGACIÓN DE FALTAS ADMINISTRATIVAS							100.0
						Atender las Denuncias Presentadas por los Interesados	Denuncia	2	2	100			
						Recibir las Denuncias Derivadas de las Presuntas Faltas Administrativas, así como de las Sugerencias y Reconocimientos Presentados por los Interesados, Relacionadas con la Prestación del Servicio Público	Denuncia	4	4	100			
02	05	03	01			EDUCACIÓN SUPERIOR							
02	05	03	01	01	01	EDUCACIÓN SUPERIOR TECNOLÓGICA					104,394.5	102,316.6	98.0
						Fomentar que los Estudiantes Egresen en el Ciclo Escolar para Contribuir en sus Estudios de tipo Superior	Documento	347	355	102.3			
						Atender a la Matrícula de Educación Superior para Contribuir a la Cobertura Educativa del Nivel Superior	Estudiante	1195	1194	99.9			
						Atender a los Estudiantes de Nuevo Ingreso de Educación Superior para que Continúen su Formación Profesional.	Estudiante	516	516	100.0			
						Realizar Acciones de Formación Integral, para Desarrollar Capacidades, Valores, Habilidades Blandas y Profesionales	Acción	177	177	100.0			
						Realizar Acciones que Fomenten la Cultura Emprendedora para Desarrollar Habilidades en los Estudiantes	Acción	14	14	100.0			
						Acreditar Programas Educativos en Educación Superior para Mejorar la Calidad	Programa	12	8	66.7			
						Fomentar que los Egresados se Titulen para Acreditar su Formación Profesional	Documento	345	353	102.3			
						Lograr Certificaciones en Educación Superior para Mejorar la Calidad	Documento	2	2	100.0			

			Impulsar la Capacitación o Actualización del Personal Docente para Mejorar la Formación Académica	Docente	80	86	107.5						
			Evaluar al Personal Docente con la Finalidad de Encontrar Áreas de Oportunidad para Mejorar su Desempeño.	Docente	74	67	90.5						
			Impulsar la Capacitación del Personal Directivo y Administrativo para el Fortalecimiento Institucional.	Persona	76	69	90.8						
			Desarrollar Proyectos de Investigación para Atender las Necesidades de Desarrollo Tecnológico, Económico y Social	Proyecto	14	14	100.0						
			Rehabilitar o Proporcionar Mantenimiento Preventivo y Correctivo a los Inmuebles con el Propósito de Mejorar la Calidad de la Infraestructura Física.	Inmueble	7	7	100.0						
			Realizar la Publicación de Documentos Producto de la Investigación para su Divulgación	Publicación	5	1	20.0						
02	05	06	01	GESTIÓN DE LAS POLÍTICAS EDUCATIVAS									
02	05	06	01	02	04	VINCULACIÓN CON EL SECTOR PRODUCTIVO					4,733.1	4,222.8	89.2
						Realizar Acciones de Vinculación y Extensión para Establecer Lazos de Colaboración con los Sectores Público, Privado y Social	Acción	30	32	106.7			
						Operar Convenios con los Sectores, Público, Privado y Social para Fortalecer los Lazos de Colaboración Institucional	Convenio	25	25	100.0			
						Atender Estudiantes en Educación Dual para Desarrollar Aptitudes y Habilidades en Unidades Económicas	Estudiante	46	46	100.0			
						Contactar Egresados en Educación Superior para Identificar su Situación Laboral y Profesional	Egresado	495	495	100.0			
02	05	06	02	MODERNIZACIÓN DE LA EDUCACIÓN									
02	05	06	02	01	01	FORTALECIMIENTO DE LA CALIDAD EDUCATIVA					635.8	506.4	79.6
						Impartir el Idioma Inglés a los Estudiantes en Educación Superior para el Desarrollo de Competencias	Estudiante	1,070.00	1,145.00	107.0			
						Impulsar la Participación de Estudiantes de Educación Superior en Procesos de Certificación en el Idioma Inglés para el Desarrollo de Competencias	Estudiante	57	57	100.0			
02	05	06	02	01	04	TECNOLOGÍA APLICADA A LA EDUCACIÓN					691.5	677.1	97.9
						Destinar Equipo de Cómputo al Proceso de Enseñanza-Aprendizaje que Impulse Estrategias Innovadoras en Educación Superior para el Desarrollo de las Habilidades Digitales	Equipo de cómputo	321	321	100			
						Impulsar la Participación de Estudiantes y Docentes en Procesos de Certificación en el Uso de Tecnologías del Aprendizaje, Conocimiento, Información y Comunicación para el Desarrollo de Competencias y Habilidades	Persona	35	38	108.6			
02	05	06	02	01	05	CONVIVENCIA ESCOLAR SIN VIOLENCIA					68.6	0.0	0.0
						Realizar Acciones para la Prevención, Detección y Atención de la Violencia Escolar para Contribuir a una Cultura de Paz en la Institución	Acción	9	9	100			
						Realizar Acciones de Igualdad de Trato y Oportunidades para Contribuir a un Entorno Social Equitativo	Acción	30	27	90			
						GOBIERNO CAPAZ Y RESPONSABLE							
						OTRAS NO CLASIFICADAS EN FUNCIONES ANTERIORES							
						ADEUDOS DE EJERCICIOS FISCALES ANTERIORES					1,825.5	1,825.5	100.0
04	04	01	01	PREVISIONES PARA EL PAGO DE ADEUDOS DE EJERCICIOS FISCALES ANTERIORES									
04	04	01	01	01	01	PASIVOS DERIVADOS DE EROGACIONES DEVENGADAS Y PENDIENTES DE EJERCICIOS ANTERIORES							
						Registrar el Pago de Adeudos de Ejercicios Fiscales Anteriores	Documento	1	1	100			
						T O T A L					113,124.6	110,324.0	97.5

**ANEXOS
ESTABLECIDOS EN
DIFERENTES
ORDENAMIENTOS**

INFORMACIÓN PRESUPUESTAL

**UNIVERSIDAD TECNOLÓGICA DEL SUR DEL ESTADO DE MÉXICO
EGRESOS POR OBJETO DEL GASTO
(Miles de Pesos)**

CAPÍTULO Y OBJETO DEL GASTO	PRESUPUESTO 2023			TOTAL AUTORIZADO	EJERCIDO	VARIACIÓN
	AUTORIZADO	ASIGNACIONES Y/O AMPLIACIONES	REDUCCIONES Y/O DISMINUCIONES			
SERVICIOS PERSONALES	67,298.9	11,772.0	10,833.0	68,237.9	66,186.8	2,051.1
Sueldo Base	38,608.8	3,224.4	6,949.4	34,883.8	34,186.0	697.8
Prima por Años de Servicio	1,173.2	2,439.4	1.6	3,611.0	3,610.3	0.7
Prima de Antigüedad	0.0	56.3	0.0	56.3	56.3	0.0
Prima Adicional por Permanencia en el Servicio	0.0	0.0	0.0	0.0	0.0	0.0
Prima Vacacional	2,385.1	765.0	187.6	2,962.5	2,346.4	616.1
Aguinaldo	6,373.0	1,006.2	1,240.0	6,139.2	5,776.5	362.7
Vacaciones no Disfrutadas por Finiquito	4.6	13.1	4.3	13.4	13.4	0.0
Prima Dominical				0.0	0.0	0.0
Remuneraciones por Horas Extraordinarias	0.0	0.0	0.0	0.0	0.0	0.0
Compensación por Riesgo Profesional	0.0	0.0	0.0	0.0	0.0	0.0
Compensación por Retabulación	120.6	0.0	46.3	74.3	0.0	74.3
Gratificación	1,276.3	342.6	0.0	1,618.9	1,600.7	18.2
Gratificación por Convenio	480.1	197.5	34.2	643.4	642.1	1.3
Gratificación por Productividad	3,590.8	547.8	378.9	3,759.7	3,742.6	17.1
Estudios Superiores	3,770.1	13.8	840.3	2,943.6	2,777.0	166.6
Aportaciones de Servicio de Salud	682.3	53.0	146.2	589.1	588.9	0.2
Aportaciones al Sistema Solidario de Reparto	326.0	38.3	35.6	328.7	327.5	1.2
Aportaciones del Sistema de Capitalización Individual	459.1	801.4	9.0	1,251.5	1,251.5	0.0
Aportaciones para Financiar los Gastos Generales de Administración del ISSFM	82.1	24.3	0.0	106.4	106.4	0.0
Aportaciones para Riesgo de Trabajo	499.2	79.2	103.9	474.5	460.3	14.2
Seguros y Fianzas	956.3	118.5	57.6	1,017.2	1,014.9	2.3
Cuotas para Fondo de Retiro				0.0	0.0	0.0
Seguro de Separación Individualizado				0.0	0.0	0.0
Liquidaciones por Indemnizaciones, por Sueldos y Salarios Caidos				0.0	0.0	0.0
Prima por Jubilación				0.0	0.0	0.0
Becas para Hijos de Trabajadores Sindicalizados				0.0	0.0	0.0
Días Cívicos y Económicos				0.0	0.0	0.0
Día del Maestro y del Servidor Público				0.0	0.0	0.0
Otros Gastos Derivados de Convenio	5,050.7	1,010.2	321.7	5,739.2	5,673.4	65.8
Despensa	1,460.6	999.0	476.4	1,983.2	1,970.6	12.6
Reconocimiento a Servidores Públicos				0.0	0.0	0.0
Estímulos por Puntualidad y Asistencia				0.0	0.0	0.0
Recompensas		42.0		42.0	42.0	0.0
MATERIALES Y SUMINISTROS	2,745.0	1,083.3	1,824.6	2,003.7	1,628.0	375.7
Materiales y Útiles de Oficina	472.2	42.4	175.8	338.8	249.3	89.5
Enseres de Oficina	80.1	31.6	55.7	56.0	52.5	3.5
Material y Útiles de Imprenta y Reproducción	384.5	96.4	346.3	134.6	134.6	0.0
Material de Foto, Cine y Grabación	0.0			0.0	0.0	0.0
Material Estadístico y Geográfico				0.0	0.0	0.0
Materiales y Útiles para el Procesamiento en Equipos y Bienes Informáticos				0.0	0.0	0.0
Material de Información	3.3	0.0	3.3	0.0	0.0	0.0
Material y Enseres de Limpieza	314.0	2.5	53.0	263.5	137.8	125.7
Material Didáctico	130.4	0.0	93.3	37.1	0.0	37.1
Material para Identificación y Registro				0.0	0.0	0.0
Productos Alimenticios para Personas	0.0	2.4	0.0	2.4	0.0	2.4
Utensilios para el Servicio de Alimentación	115.0	25.0	112.0	28.0	28.0	0.0
Materias Primas y Materiales de Producción	2.0	0.0	2.0	0.0	0.0	0.0
Productos de Cuero, Piel, Plástico y Hule Adquiridos como Materia Prima	3.6	0.0	3.6	0.0	0.0	0.0
Material Eléctrico y Electrónico	184.3	209.4	156.9	236.8	207.8	29.0
Materiales Complementarios				0.0	0.0	0.0
Material de Señalización				0.0	0.0	0.0
Árboles y Plantas de Ornato				0.0	0.0	0.0
Materiales de Construcción	34.5	62.0	18.5	78.0	78.0	0.0
Estructuras y Manufacturas para Todo Tipo de Construcción	3.5	0.0	3.5	0.0	0.0	0.0
Sustancias Químicas	19.7	0.0	19.7	0.0	0.0	0.0
Plaguicidas abonos y fertilizantes	2.0	0.0	2.0	0.0	0.0	0.0
Medicinas y Productos Farmacéuticos	20.1	0.0	20.1	0.0	0.0	0.0
Materiales, Accesorios y Suministros Médicos	30.0	0.0	30.0	0.0	0.0	0.0

CAPÍTULO Y OBJETO DEL GASTO	PRESUPUESTO 2023					
	AUTORIZADO	ASIGNACIONES Y/O AMPLIACIONES	REDUCCIONES Y/O DISMINUCIONES	TOTAL AUTORIZADO	EJERCIDO	VARIACIÓN
Materiales, Accesorios y Suministros de Laboratorio	6.3	0.0	6.3	0.0	0.0	0.0
Fibra sintentica hules plasticos y derivados	5.0	0.0	5.0		0.0	
Combustibles, Lubricantes y Aditivos	468.9	7.3	16.7	459.5	455.9	3.6
Vestuario y Uniformes	22.7	0.0	22.7	0.0	0.0	0.0
Prendas de Seguridad y Protección Personal	143.9	0.0	82.3	61.6	0.0	61.6
Artículos Deportivos	34.1	11.8	28.5	17.4	17.4	0.0
Blancos y Otros Productos Textiles				0.0		0.0
Prendas de Protección				0.0		0.0
Refacciones, Accesorios y Herramientas	17.1	371.5	384.1	4.5	0.0	4.5
Refacciones y Accesorios Menores de Edificios	0.8	0.0	0.8	0.0	0.0	0.0
Refacciones y Accesorios para Equipo de Cómputo	97.1	90.1	85.9	101.3	94.7	6.6
Refacciones y Accesorios Menores de Equipo e Instrumental Médico y de Laboratorio	3.9			93.2		0.0
		93.2	3.9		93.2	
Refacciones y Accesorios Menores para Equipo de Transporte	34.2	37.7	1.3	70.6	58.4	12.2
Artículos para la Extinción de Incendios	34.0	0.0	13.6	20.4	20.4	0.0
Refacciones y Accesorios Menores de Maquinaria y Otros Equipos	76.5	0.0	76.5	0.0	0.0	0.0
Medidores de Agua		0.0		0.0	0.0	0.0
Otros Enseres	1.3	0.0	1.3	0.0	0.0	0.0
SERVICIOS GENERALES	9,060.0	35,808.6	4,025.9	40,842.7	40,487.5	355.2
Servicio de Energía Eléctrica	972.3	144.4	20.2	1,096.5	1,096.5	0.0
Gas	2.1	2.0	0.1	4.0	4.0	0.0
Servicio de Agua				0.0		0.0
Servicio de Telefonía Convencional	205.0	16.3	137.0	84.3	84.3	0.0
Servicios de Radiolocalización y Telecomunicación	8.0	0.4	8.4	0.0	0.0	0.0
Servicios de Acceso a Internet	465.6	118.0	98.3	485.3	445.4	39.9
Servicio Postal y Telegráfico		0.4	0.0	0.4	0.4	0.0
Arrendamiento de Edificios y Locales				0.0		0.0
Arrendamiento de Vehículos	3.3	2.3	3.3	2.3	2.3	0.0
Arrendamiento de Maquinaria y Equipo				0.0		0.0
Arrendamiento de Activos Intangibles				0.0		0.0
Asesorías Asociadas a Convenios o Acuerdos	507.8	375.6	69.6	813.8	813.8	0.0
Servicios Informáticos	84.3	7.4	84.3	7.4	7.4	0.0
Capacitación	491.8	3.9	404.3	91.4	3.8	87.6
Servicios de Investigación Científica y Desarrollo						
Servicios de Apoyo Administrativo y Fotocopiado	59.8	68.3	4.5	123.6	117.2	6.4
Impresiones de Documentos Oficiales para la Prestación de Servicios Públicos, Identificación, Formatos Administrativos y Fiscal	86.1	54.3	55.8	84.6	80.4	4.2
Servicios de Impresión de Documentos Oficiales	81.6	0.0	81.6	0.0	0.0	0.0
Servicios de Vigilancia	1,276.7	1,095.2	717.8	1,654.1	1,654.1	0.0
Servicios Profesionales	4.3	0.0	4.3	0.0	0.0	0.0
Servicios Bancarios y Financieros	51.4	25.7	3.3	73.8	67.7	6.1
Seguros de Responsabilidad Patrimonial y Fianzas						0.0
Seguros y Fianzas	387.5	33.0	194.6	225.9	210.5	15.4
Fletes y Maniobras				0.0		0.0
Reparación y Mantenimiento de Inmuebles	671.1	6,296.9	523.8	6,444.2	6,444.2	0.0
Adaptación de locales almacenes bodegas y edificios	0.0	20,259.3	19.7	20,239.6	20,239.6	0.0
Reparación, Mantenimiento e Instalación de Mobiliario y Equipo de Oficina				0.0		0.0
Reparación, Instalación y Mantenimiento de Bienes Informáticos Microfilmación y Tecnologías de la Información	286.0	5,293.5	241.8	5,337.7	5,318.0	19.7
Reparación y Mantenimiento para Equipo y Redes de Tele y Radio Transmisión						0.0
Reparación, Instalación y Mantenimiento de Equipo Médico y de Laboratorio						0.0
Reparación y Mantenimiento de Vehículos Terrestres, Aéreos y Lacustres	216.8	3.5	122.0	98.3	85.8	12.5
Reparación, Instalación y Mantenimiento de Maquinaria, Equipo Instrumental y Diversos	165.1	3.8	168.8	0.1	0.0	0.1
Servicios de Lavandería, Limpieza e Higiene	1,018.4	1,281.0	559.8	1,739.6	1,654.9	84.7
Servicios de Fumigación	80.6	0.0	80.6	0.0	0.0	0.0
Gastos de Publicidad y Propaganda	0.0	0.8	0.0	0.8	0.8	0.0
Publicaciones Oficiales y de Información en General para Difusión	0.3	10.8	0.3	10.8	10.8	0.0
Servicios de Creatividad, Preproducción y Producción de Publicidad, Excepto Internet				0.0		0.0
Servicios de Fotografía				0.0		0.0
Servicios de Cine y Grabación				0.0		0.0
Otros Servicios de Información				0.0		0.0
Transportación Aérea	0.0	5.2	0.0	5.2	5.2	0.0
Gastos de Traslado por Vía Terrestre	0.0	1.6	0.0	1.6	1.6	0.0
Pasajes Marítimos, Lacustres y Fluviales				0.0		0.0
Autotransporte				0.0		0.0
Viáticos en el País				0.0		0.0
Viáticos en el Extranjero				0.0		0.0
Gastos de Instalación y Traslado de Menaje				0.0		0.0
Gastos de alimentación en territorio nacional	273.3	17.7	157.4	133.6	81.4	52.2
Gastos de hospedaje en territorio nacional	0.0	66.2	0.0	66.2	66.2	0.0
Servicios Integrales de Traslado y Viáticos	10.0	0.0	10.0	0.0	0.0	0.0
Otros Servicios de Traslado y Hospedaje	34.0	6.6	14.8	25.8	8.7	17.1
Gastos de Ceremonias Oficiales y de Orden Social	319.0	43.7	113.5	249.2	249.2	0.0
Espectáculos Cívicos y Culturales				0.0		0.0
Congresos y Convenciones				0.0		0.0
Exposiciones y Ferias				0.0		0.0
Gastos de Representación				0.0		0.0
Servicios Funerarios y de Cementerios				0.0		0.0

CAPÍTULO Y OBJETO DEL GASTO	P R E S U P U E S T O 2 0 2 3					
	AUTORIZADO	ASIGNACIONES Y/O AMPLIACIONES	REDUCCIONES Y/O DISMINUCIONES	TOTAL AUTORIZADO	EJERCIDO	VARIACIÓN
Otros Impuestos y Derechos	95.8	25.7	84.0	37.5	37.5	0.0
Impuesto sobre Erogaciones por Remuneraciones al Trabajo Personal	1,156.6	531.5	0.0	1,688.1	1,678.8	9.3
Cuotas y suscripciones	12.3	13.2	8.5	17.0	17.0	0.0
Gastos de Servicios Menores	33.1	0.4	33.5	0.0	0.0	0.0
Estudios y Análisis Clínicos				0.0		0.0
Subcontratación de Servicios con Terceros				0.0		0.0
TRANSFERENCIAS, ASIGNACIONES, SUBSIDIOS Y OTRAS AYUDAS	201.8	0.0	7.0	194.8	176.1	18.7
Becas	89.4	0.0	1.4	88.0	69.3	18.7
Premios estímulos recompensas becas y seguros a deportistas	112.4	0.0	5.6	106.8	106.8	0.0
Gastos Relacionados con Actividades Culturales, Deportivas y de Ayuda Extraordinaria				0.0		0.0
Gastos por Servicios de Traslado de Personas				0.0		0.0
Donativos a Instituciones sin Fines de Lucro				0.0		0.0
Donativos a Entidades Federativas				0.0		0.0
BIENES MUEBLES, INMUEBLES E INTANGIBLES	0.0	3,981.5	3,961.5	20.0	20.0	0.0
Muebles y Enseres	0.0	180.1	180.1	0.0	0.0	0.0
Muebles, Excepto de Oficina y Estantería				0.0		0.0
Bienes Informáticos	0.0	1,119.0	1,099.0	20.0	20	0.0
T O T A L	79,305.7	54,470.9	20,652.0	113,124.6	110,323.9	2,800.7

**Relación de Bienes Inmuebles que Componen el Patrimonio
Cuenta Pública 2023
(Miles de Pesos)**

Ente Público: Universidad Tecnológica del Sur del Estado de México

Código	Descripción de Bienes Inmuebles	* Valor en Libros
	Terrenos	752.4
	Edificios No Habitacionales	84,305.6
	T O T A L	85,058.0

Relación de Bienes Muebles que Componen el Patrimonio
Cuenta Pública 2023
(Miles de Pesos)

Ente Público: Universidad Tecnológica del Sur del Estado de México

Código	Descripción de Bienes Muebles	Valor en Libros
	Mobiliario y Equipo de Administración	24,346.0
	Mobiliario y Equipo Educativo y Recreativo	22,825.3
	Equipo e Instrumental Médico y de Laboratorio	11,782.8
	Equipo de Transporte	6,701.5
	Maquinaria, Otros Equipos y Herramientas	15,314.2
	T O T A L	80,969.8

UNIVERSIDAD TECNOLÓGICA DEL SUR DEL ESTADO DE MÉXICO Cuenta Pública 2023 Relación de Cuentas Bancarias Productivas Específicas

Fondo, Programa o Convenio	Datos de la Cuenta Bancaria	
	Institución Bancaria	Número de Cuentas *
CUENTA CONCENTRADORA DEL EJERCICIO DEL PRESUPUESTO AUTORIZADO FEDERAL	BBVA	109
CUENTA ESPECIFICA DE INGRESOS PROPIOS	BBVA	784
CUENTA ESPECIFICA DEL EJERCICIO DEL PRESUPUESTO AUTORIZADO DE INGRESOS	BBVA	160
CUENTA CONCENTRADORA DEL EJERCICIO DEL PRESUPUESTO AUTORIZADO ESTATAL	BBVA	311
CUENTA ESPECIFICA DEL EJERCICIO DEL PRESUPUESTO AUTORIZADO ESTATAL 2019	BBVA	071
PROGRAMA "FONDO DE APOYO A LA CALIDAD 2011" (FEDERAL)	BBVA	197
PROGRAMA "INTEGRAL DE FORTALECIMIENTO INSTITUCIONAL 2011" (FEDERAL)	BBVA	484
PROGRAMA "FONDO DE APOYO A LA CALIDAD 2013" (FEDERAL)	BBVA	641
CUENTA ESPECIFICA DEL EJERCICIO DEL PRESUPUESTO AUTORIZADO ESTATAL 2020	BBVA	618
CUENTA ESPECIFICA DEL EJERCICIO DEL PRESUPUESTO AUTORIZADO INGRESOS PROPIOS 2020	BBVA	642
CUENTA ESPECIFICA DEL EJERCICIO DEL PRESUPUESTO AUTORIZADO INGRESOS PROPIOS 2023	BBVA	411
CUENTA ESPECIFICA DEL EJERCICIO DEL PRESUPUESTO AUTORIZADO ESTATAL 2023	BBVA	489
CUENTA ESPECIFICA DEL EJERCICIO DEL PRESUPUESTO AUTORIZADO ESTATAL 2023	BANORTE	225

**FORMATOS PARA EL
CUMPLIMIENTO DE LA
LEY DE DISCIPLINA
FINANCIERA DE LAS
ENTIDADES
FEDERATIVAS Y LOS
MUNICIPIOS**

Universidad Tecnológica del Sur del Estado de México
Estado de Situación Financiera Detallado - LDF
Al 31 de Diciembre de 2023 y 2022
(Cifras en Miles de Pesos)

Concepto	2023	2022	Concepto	2023	2022
ACTIVO			PASIVO		
Activo Circulante			Pasivo Circulante		
a. Efectivo y Equivalentes (a=a1+a2+a3+a4+a5+a6+a7)	10,304.5	7,701.6	a. Cuentas por Pagar a Corto Plazo (a=a1+a2+a3+a4+a5+a6+a7+a8+a9)	2,674.3	1,825.5
a1) Efectivo			a1) Servicios Personales por Pagar a Corto Plazo		
a2) Bancos/Tesorería	10,304.5	7,701.6	a2) Proveedores por Pagar a Corto Plazo		
a3) Bancos/Dependencias y Otros			a3) Contratistas por Obras Públicas por Pagar a Corto Plazo		
a4) Inversiones Temporales (Hasta 3 meses)			a4) Participaciones y Aportaciones por Pagar a Corto Plazo		
a5) Fondos con Afectación Específica			a5) Transferencias Otorgadas por Pagar a Corto Plazo		
a6) Depósitos de Fondos de Terceros en Garantía y/o Administración			a6) Intereses, Comisiones y Otros Gastos de la Deuda Pública por Pagar a Corto Plazo		
a7) Otros Efectivos y Equivalentes			a7) Retenciones y Contribuciones por Pagar a Corto Plazo	607.1	1,297.9
b. Derechos a Recibir Efectivo o Equivalentes (b=b1+b2+b3+b4+b5+b6+b7)	0.0	493.0	a8) Devoluciones de la Ley de Ingresos por Pagar a Corto Plazo		
b1) Inversiones Financieras de Corto Plazo			a9) Otras Cuentas por Pagar a Corto Plazo	2,067.2	527.6
b2) Cuentas por Cobrar a Corto Plazo			b. Documentos por Pagar a Corto Plazo (b=b1+b2+b3)	0.0	0.0
b3) Deudores Diversos por Cobrar a Corto Plazo		493.0	b1) Documentos Comerciales por Pagar a Corto Plazo		
b4) Ingresos por Recuperar a Corto Plazo			b2) Documentos con Contratistas por Obras Públicas por Pagar a Corto Plazo		
b5) Deudores por Anticipos de la Tesorería a Corto Plazo			b3) Otros Documentos por Pagar a Corto Plazo		
b6) Préstamos Otorgados a Corto Plazo			c. Porción a Corto Plazo de la Deuda Pública (c=c1+c2)	0.0	0.0
b7) Otros Derechos a Recibir Efectivo o Equivalentes a Corto Plazo			c1) Porción a Corto Plazo de la Deuda Pública		
c. Derechos a Recibir Bienes o Servicios (c=c1+c2+c3+c4+c5)	0.0	0.0	c2) Porción a Corto Plazo de Arrendamiento Financiero		
c1) Anticipo a Proveedores por Adquisición de Bienes y Prestación de Servicios a Corto Plazo			d. Títulos y Valores a Corto Plazo		
c2) Anticipo a Proveedores por Adquisición de Bienes Inmuebles y Muebles a Corto Plazo			e. Pasivos Diferidos a Corto Plazo (e=e1+e2+e3)	0.0	0.0
c3) Anticipo a Proveedores por Adquisición de Bienes Intangibles a Corto Plazo			e1) Ingresos Cobrados por Adelantado a Corto Plazo		
c4) Anticipo a Contratistas por Obras Públicas a Corto Plazo			e2) Intereses Cobrados por Adelantado a Corto Plazo		
c5) Otros Derechos a Recibir Bienes o Servicios a Corto Plazo			e3) Otros Pasivos Diferidos a Corto Plazo		
d. Inventarios (d=d1+d2+d3+d4+d5)	0.0	0.0	f. Fondos y Bienes de Terceros en Garantía y/o Administración a Corto Plazo (f=f1+f2+f3+f4+f5)	0.0	0.0
d1) Inventario de Mercancías para Venta			f1) Fondos en Garantía a Corto Plazo		
d2) Inventario de Mercancías Terminadas			f2) Fondos en Administración a Corto Plazo		
d3) Inventario de Mercancías en Proceso de Elaboración			f3) Fondos Contingentes a Corto Plazo		
d4) Inventario de Materias Primas, Materiales y Suministros para Producción			f4) Fondos de Fideicomisos, Mandatos y Contratos Análogos a Corto Plazo		
d5) Bienes en Tránsito			f5) Otros Fondos de Terceros en Garantía y/o Administración a Corto Plazo		
e. Almacenes			f6) Valores y Bienes en Garantía a Corto Plazo	0.0	0.0
f. Estimación por Pérdida o Deterioro de Activos Circulantes (f=f1+f2)	0.0	0.0	g. Provisiones a Corto Plazo (g=g1+g2+g3)	0.0	0.0
f1) Estimaciones para Cuentas Incobrables por Derechos a Recibir Efectivo o Equivalentes			g1) Provisión para Demandas y Juicios a Corto Plazo		
f2) Estimación por Deterioro de Inventarios			g2) Provisión para Contingencias a Corto Plazo		
g. Otros Activos Circulantes (g=g1+g2+g3+g4)	0.0	0.0	g3) Otras Provisiones a Corto Plazo		
g1) Valores en Garantía			h. Otros Pasivos a Corto Plazo (h=h1+h2+h3)	0.0	0.0
g2) Bienes en Garantía (excluye depósitos de fondos)			h1) Ingresos por Clasificar		
g3) Bienes Derivados de Embargos, Decomisos, Aseguramientos y Dación en Pago			h2) Recaudación por Participar		
g4) Adquisición con Fondos de Terceros			h3) Otros Pasivos Circulantes		
IA. Total de Activos Circulantes (IA = a + b + c + d + e + f + g)	10,304.5	8,194.6	IIA. Total de Pasivos Circulantes (IIA = a + b + c + d + e + f + g + h)	2,674.3	1,825.5

Activo No Circulante			Pasivo No Circulante		
a. Inversiones Financieras a Largo Plazo			a. Cuentas por Pagar a Largo Plazo		
b. Derechos a Recibir Efectivo o Equivalentes a Largo Plazo			b. Documentos por Pagar a Largo Plazo		
c. Bienes Inmuebles, Infraestructura y Construcciones en Proceso	85,058.0	85,058.0	c. Deuda Pública a Largo Plazo		
d. Bienes Muebles	80,969.8	80,949.8	d. Pasivos Diferidos a Largo Plazo		
e. Activos Intangibles			e. Fondos y Bienes de Terceros en Garantía y/o en Administración a Largo Plazo		
f. Depreciación, Deterioro y Amortización Acumulada de Bienes	-102,610.0	-98,309.2	f. Provisiones a Largo Plazo		
g. Activos Diferidos	21.6	21.6	IIB. Total de Pasivos No Circulantes (IIB = a + b + c + d + e + f)	0.0	0.0
h. Estimación por Pérdida o Deterioro de Activos no Circulantes			II. Total del Pasivo (II = IIA + IIB)	2,674.3	1,825.5
i. Otros Activos no Circulantes			HACIENDA PÚBLICA/PATRIMONIO		
IB. Total de Activos No Circulantes (IB = a + b + c + d + e + f + g + h + i)	63,439.4	67,720.2	IIIA. Hacienda Pública/Patrimonio Contribuido (IIIA = a + b + c)	37,237.6	37,237.6
I. Total del Activo (I = IA + IB)	73,743.9	75,914.8	a. Aportaciones	37,237.6	37,237.6
			b. Donaciones de Capital		
			c. Actualización de la Hacienda Pública/Patrimonio		
			IIIB. Hacienda Pública/Patrimonio Generado (IIIB = a + b + c + d + e)	33,832.0	36,851.7
			a. Resultados del Ejercicio (Ahorro/ Desahorro)	-2,773.1	-6,896.9
			b. Resultados de Ejercicios Anteriores	15,647.6	22,791.1
			c. Revalúos	20,957.5	20,957.5
			d. Reservas		
			e. Rectificaciones de Resultados de Ejercicios Anteriores		
			IIIC. Exceso o Insuficiencia en la Actualización de la Hacienda Pública/Patrimonio (IIIC = a + b)	0.0	0.0
			a. Resultado por Posición Monetaria		
			b. Resultado por Tenencia de Activos no Monetarios		
			III. Total Hacienda Pública/Patrimonio (III = IIIA + IIIB + IIIC)	71,069.6	74,089.3
			IV. Total del Pasivo y Hacienda Pública/Patrimonio (IV = II + III)	73,743.9	75,914.8

Universidad Tecnológica del Sur del Estado de México
Informe Analítico de la Deuda Pública y Otros Pasivos - LDF
Al 31 de Diciembre de 2022 y 2023

Denominación de la Deuda Pública y Otros Pasivos (c)	Saldo al 31 de Diciembre de 2022 (d)	Disposiciones del Periodo (e)	Amortizaciones del Periodo (f)	Revaluaciones, Reclasificaciones y Otros Ajustes (g)	Saldo Final del Periodo (h) h=d+e-f+g	Pago de Intereses del Periodo (i)	Pago de Comisiones y demás Costos Asociados Durante el Periodo (j)
1. Deuda Pública (1=A+B)	0.0	0.0	0.0	0.0	0.0	0.0	
A. Corto Plazo (A=a1+a2+a3)	0.0	0.0	0.0	0.0	0.0	0.0	
a1) Instituciones de Crédito							
a2) Títulos y Valores							
a3) Arrendamientos Financieros							
B. Largo Plazo (B=b1+b2+b3)	0.0	0.0	0.0	0.0	0.0	0.0	
b1) Instituciones de Crédito							
b2) Títulos y Valores							
b3) Arrendamientos Financieros							
2. Otros Pasivos	1,825.5				2,674.3		
3. Total de la Deuda Pública y Otros Pasivos (3=1+2)	1,825.5	0.0	0.0	0.0	2,674.3		
4. Deuda Contingente 1 (Informativo)	0.0	0.0	0.0	0.0	0.0		
A. Deuda Contingente 1							
B. Deuda Contingente 2							
C. Deuda Contingente XX							
5. Valor de Instrumentos Bono Cupón Cero 2 (Informativo)	0.0	0.0	0.0	0.0	0.0		
A. Instrumento Bono Cupón Cero 1							
B. Instrumento Bono Cupón Cero 2							
C. Instrumento Bono Cupón Cero XX							

1 Se refiere a cualquier Financiamiento sin fuente o garantía de pago definida, que sea asumida de manera solidaria o subsidiaria por las Entidades Federativas con sus Municipios, organismos descentralizados y empresas de participación estatal mayoritaria y fideicomisos, locales o municipales, y por los Municipios con sus respectivos organismos descentralizados y empresas de participación municipal mayoritaria.

2 Se refiere al valor del Bono Cupón Cero que respalda el pago de los créditos asociados al mismo (Activo).

Obligaciones a Corto Plazo (k)	Monto Contratado (l)	Plazo Pactado (m)	Tasa de Interés (n)	Comisiones y Costos Relacionados (o)	Tasa Efectiva (p)
6. Obligaciones a Corto Plazo (Informativo)					
A. Crédito 1					
B. Crédito 2					
C. Crédito XX					

Universidad Tecnológica del Sur del Estado de México
Informe Analítico de Obligaciones Diferentes de Financiamientos
Al 31 de Diciembre de 2023
(Miles de Pesos)

Denominación de las Obligaciones Diferentes de Financiamiento (c)	Fecha del Contrato (d)	Fecha de Inicio de Operación del Proyecto (e)	Fecha de Vencimiento (f)	Monto de la Inversión Pactado (g)	Plazo Pactado (h)	Monto Promedio Mensual del Pago de la Contraprestación (i)	Monto Promedio Mensual del Pago de la Contraprestación Correspondiente al Pago de Inversión (j)	Monto Pagado de la Inversión al XX de XXXX de 20XX (k)	Monto Pagado de la Inversión Actualizado al XX de XXXX de 20XX (l)	Saldo Pendiente por Pagar de la Inversión al XX de XXXX de 20XX (m = g - l)
A. Asociaciones Público Privadas (APP's) (A=a+b+c+d)				0.0		0.0	0.0			0.0
a) APP 1										0.0
b) APP 2										0.0
c) APP 3										0.0
d) APP XX										0.0
B. Otros Instrumentos (B=a+b+c+d)				0.0		0.0	0.0			0.0
a) Otro Instrumento 1										0.0
b) Otro Instrumento 2										0.0
c) Otro Instrumento 3										0.0
d) Otro Instrumento XX										0.0
C. Total de Obligaciones Diferentes de Financiamiento (C=A+B)				0.0		0.0	0.0			0.0

Universidad Tecnológica del Sur del Estado de México
Balance Presupuestario
Del 1 de Enero al 31 de Diciembre de 2023
(Miles de Pesos)

Concepto	Estimado / Aprobado	Devengado	Recaudado / Pagado
A. Ingresos Totales (A = A1+A2+A3)	79,305.7	114,269.2	110,006.1
A1. Ingresos de Libre Disposición	79,305.7	114,269.2	110,006.1
A2. Transferencias Federales Etiquetadas			
A3. Financiamiento Neto			
B. Egresos Presupuestarios¹ (B = B1+B2)	79,305.7	110,324.0	108,298.5
B1. Gasto No Etiquetado (sin incluir Amortización de la Deuda Pública)	79,305.7	110,324.0	108,298.5
B2. Gasto Etiquetado (sin incluir Amortización de la Deuda Pública)			
C. Remanentes del Ejercicio Anterior (C = C1 + C2)	0.0	0.0	0.0
C1. Remanentes de Ingresos de Libre Disposición Aplicados en el Período			
C2. Remanentes de Transferencias Federales Etiquetadas Aplicados en el Período			
I. Balance Presupuestario (I = A – B + C)	0.0	3,945.2	1,707.6
II. Balance Presupuestario sin Financiamiento Neto (II = I - A3)	0.0	3,945.2	1,707.6
III. Balance Presupuestario sin Financiamiento Neto y sin Remanentes del Ejercicio Anterior (III= II - C)	0.0	3,945.2	1,707.6

Concepto	Aprobado	Devengado	Pagado
E. Intereses, Comisiones y Gastos de la Deuda (E = E1+E2)	0.0	0.0	0.0
E1. Intereses, Comisiones y Gastos de la Deuda con Gasto No Etiquetado			
E2. Intereses, Comisiones y Gastos de la Deuda con Gasto Etiquetado			
IV. Balance Primario (IV = III + E)	0.0	3,945.2	1,707.6

Concepto	Estimado/ Aprobado	Devengado	Recaudado / Pagado
F. Financiamiento (F = F1 + F2)	0.0	0.0	0.0
F1. Financiamiento con Fuente de Pago de Ingresos de Libre Disposición			
F2. Financiamiento con Fuente de Pago de Transferencias Federales Etiquetadas			
G. Amortización de la Deuda (G = G1 + G2)	0.0	0.0	0.0
G1. Amortización de la Deuda Pública con Gasto No Etiquetado			
G2. Amortización de la Deuda Pública con Gasto Etiquetado			
A3. Financiamiento Neto (A3 = F – G)	0.0	0.0	0.0

Concepto	Estimado/ Aprobado	Devengado	Recaudado / Pagado
A1. Ingresos de Libre Disposición	79,305.7	110,006.1	117,150.4
A3.1 Financiamiento Neto con Fuente de Pago de Ingresos de Libre Disposición (A3.1 = F1 – G1)	0.0	4,263.1	0.0
F1. Financiamiento con Fuente de Pago de Ingresos de Libre Disposición		4,263.1	
G1. Amortización de la Deuda Pública con Gasto No Etiquetado			
B1. Gasto No Etiquetado (sin incluir Amortización de la Deuda Pública)	79,305.7	110,324.0	108,298.5
C1. Remanentes de Ingresos de Libre Disposición Aplicados en el Período			
V. Balance Presupuestario de Recursos Disponibles (V = A1 + A3.1 – B1 + C1)	0.0	3,945.2	8,851.9
VI. Balance Presupuestario de Recursos Disponibles sin Financiamiento Neto (VI = V – A3.1)	0.0	-317.9	8,851.9

Concepto	Estimado/ Aprobado	Devengado	Recaudado / Pagado
A2. Transferencias Federales Etiquetadas			
A3.2 Financiamiento Neto con Fuente de Pago de Transferencias Federales Etiquetadas (A3.2 = F2 – G2)	0.0	0.0	0.0
F2. Financiamiento con Fuente de Pago de Transferencias Federales Etiquetadas			
G2. Amortización de la Deuda Pública con Gasto Etiquetado			
B2. Gasto Etiquetado (sin incluir Amortización de la Deuda Pública)	0.0	0.0	0.0
C2. Remanentes de Transferencias Federales Etiquetadas Aplicados en el Período			
VII. Balance Presupuestario de Recursos Etiquetados (VII = A2 + A3.2 – B2 + C2)	0.0	0.0	0.0
VIII. Balance Presupuestario de Recursos Etiquetados sin Financiamiento Neto (VIII = VII – A3.2)	0.0	0.0	0.0

Universidad Tecnológica del Sur del Estado de México
Estado Analítico de Ingresos Detallado - LDF
Del 1 de Enero al 31 de Diciembre de 2023
(Miles de Pesos)

Concepto	Ingreso					Diferencia
	Estimado	Ampliaciones/ (Reducciones)	Modificado	Devengado	Recaudado	
Ingresos de Libre Disposición						
A. Impuestos				0.0		0.0
B. Cuotas y Aportaciones de Seguridad Social				0.0		0.0
C. Contribuciones de Mejoras				0.0		0.0
D. Derechos				0.0		0.0
E. Productos				0.0	36.7	36.7
F. Aprovechamientos				0.0		0.0
G. Ingresos por Ventas de Bienes y Servicios	9,670.5	-9,670.5	0.0	257.1	257.1	-9,413.4
H. Participaciones (H=h1+h2+h3+h4+h5+h6+h7+h8+h9+h10+h11)	0.0	0.0	0.0	0.0	0.0	0.0
h1) Fondo General de Participaciones			0.0			0.0
h2) Fondo de Fomento Municipal			0.0			0.0
h3) Fondo de Fiscalización y Recaudación			0.0			0.0
h4) Fondo de Compensación			0.0			0.0
h5) Fondo de Extracción de Hidrocarburos			0.0			0.0
h6) Impuesto Especial Sobre Producción y Servicios			0.0			0.0
h7) 0.136% de la Recaudación Federal Participable			0.0			0.0
h8) 3.17% Sobre Extracción de Petróleo			0.0			0.0
h9) Gasolinas y Diésel			0.0			0.0
h10) Fondo del Impuesto Sobre la Renta			0.0			0.0
h11) Fondo de Estabilización de los Ingresos de las Entidades Federativas			0.0			0.0
I. Incentivos Derivados de la Colaboración Fiscal (I=i1+i2+i3+i4+i5)	0.0	0.0	0.0	0.0	0.0	0.0
i1) Tenencia o Uso de Vehículos			0.0			0.0
i2) Fondo de Compensación ISAN			0.0			0.0
i3) Impuesto Sobre Automóviles Nuevos			0.0			0.0
i4) Fondo de Compensación de Repecos-Intermedios			0.0			0.0
i5) Otros Incentivos Económicos			0.0			0.0
J. Transferencias	69,635.2	40,075.1	109,710.3	109,712.3	109,712.3	40,077.1
K. Convenios	0.0	0.0	0.0	0.0	0.0	0.0
k1) Otros Convenios y Subsidios			0.0			0.0
L. Otros Ingresos de Libre Disposición (L=l1+l2)	0.0	0.0	0.0	0.0	0.0	0.0
l1) Participaciones en Ingresos Locales			0.0			0.0
l2) Otros Ingresos de Libre Disposición			0.0			0.0
I. Total de Ingresos de Libre Disposición (I=A+B+C+D+E+F+G+H+I+J+K+L)	79,305.7	30,404.6	109,710.3	110,006.1	110,006.1	30,700.4
Ingresos Excedentes de Ingresos de Libre Disposición			0.0			0.0
Transferencias Federales Etiquetadas			0.0			0.0
A. Aportaciones (A=a1+a2+a3+a4+a5+a6+a7+a8)	0.0	0.0	0.0	0.0	0.0	0.0
a1) Fondo de Aportaciones para la Nómina Educativa y Gasto Operativo			0.0			0.0
a2) Fondo de Aportaciones para los Servicios de Salud			0.0			0.0
a3) Fondo de Aportaciones para la Infraestructura Social			0.0			0.0
a4) Fondo de Aportaciones para el Fortalecimiento de los Municipios y de las Demarcaciones Territoriales del Distrito Federal			0.0			0.0
a5) Fondo de Aportaciones Múltiples			0.0			0.0
a6) Fondo de Aportaciones para la Educación Tecnológica y de Adultos			0.0			0.0
a7) Fondo de Aportaciones para la Seguridad Pública de los Estados y del Distrito Federal			0.0			0.0
a8) Fondo de Aportaciones para el Fortalecimiento de las Entidades Federativas			0.0			0.0
B. Convenios (B=b1+b2+b3+b4)	0.0	0.0	0.0	0.0	0.0	0.0
b1) Convenios de Protección Social en Salud			0.0			0.0
b2) Convenios de Descentralización			0.0			0.0
b3) Convenios de Reasignación			0.0			0.0
b4) Otros Convenios y Subsidios			0.0			0.0
C. Fondos Distintos de Aportaciones (C=c1+c2)	0.0	0.0	0.0	0.0	0.0	0.0
c1) Fondo para Entidades Federativas y Municipios Productores de Hidrocarburos			0.0			0.0
c2) Fondo Minero			0.0			0.0
D. Transferencias, Subsidios y Subvenciones, y Pensiones y Jubilaciones			0.0			0.0
E. Otras Transferencias Federales Etiquetadas			0.0			0.0
II. Total de Transferencias Federales Etiquetadas (II = A + B + C + D + E)	0.0	0.0	0.0	0.0	0.0	0.0
III. Ingresos Derivados de Financiamientos (III = A)	0.0	3,414.3	3,414.3	4,263.1	4,263.1	4,263.1
A. Ingresos Derivados de Financiamientos		3,414.3	3,414.3	4,263.1	4,263.1	4,263.1
IV. Total de Ingresos (IV = I + II + III)	79,305.7	33,818.9	113,124.6	114,269.2	114,269.2	34,963.5
Datos Informativos						
1. Ingresos Derivados de Financiamientos con Fuente de Pago de Ingresos de Libre Disposición			0.0			0.0
2. Ingresos Derivados de Financiamientos con Fuente de Pago de Transferencias Federales Etiquetadas			0.0			0.0
3. Ingresos Derivados de Financiamientos (3 = 1 + 2)	0.0	0.0	0.0	0.0	0.0	0.0

Universidad Tecnológica del Sur del Estado de México
Estado Analítico del Ejercicio del Presupuesto de Egresos Detallado
Clasificación por Objeto del Gasto (Capítulo y Concepto)
Del 1 de Enero al 31 de Diciembre de 2023
(Miles de Pesos)

Concepto	Egresos					Subejercicio
	Aprobado	Ampliaciones/ (Reducciones)	Modificado	Devengado	Pagado	
I. Gasto No Etiquetado (I=A+B+C+D+E+F+G+H)	79,305.7	33,818.9	113,124.6	110,324.0	108,298.8	2,800.6
A. Servicios Personales (A=a1+a2+a3+a4+a5+a6+a7)	67,298.9	939.0	68,237.9	66,186.8	66,133.2	2,051.1
a1) Remuneraciones al Personal de Carácter Permanente	38,608.7	-3,725.0	34,883.7	34,186.0	34,186.0	697.7
a2) Remuneraciones al Personal de Carácter Transitorio	0.0	0.0	0.0	0.0	0.0	0.0
a3) Remuneraciones Adicionales y Especiales	11,813.0	3,306.1	15,119.1	14,045.8	14,045.8	1,073.3
a4) Seguridad Social	8,910.4	68.6	8,979.0	8,793.8	8,740.2	185.2
a5) Otras Prestaciones Sociales y Económicas	7,966.8	1,247.3	9,214.1	9,119.2	9,119.2	94.9
a6) Previsiones			0.0			0.0
a7) Pago de Estímulos a Servidores Públicos		42.0	42.0	42.0	42.0	0.0
B. Materiales y Suministros (B=b1+b2+b3+b4+b5+b6+b7+b8+b9)	2,745.0	-741.3	2,003.7	1,628.0	1,628.0	375.7
b1) Materiales de Administración, Emisión de Documentos y Artículos Oficiales	1,384.6	-554.5	830.1	574.1	574.1	256.0
b2) Alimentos y Utensilios	117.0	-89.0	28.0	28.0	28.0	0.0
b3) Materias Primas y Materiales de Producción y Comercialización	3.6	-3.6	0.0			0.0
b4) Materiales y Artículos de Construcción y de Reparación	222.1	95.0	317.1	285.9	285.9	31.2
b5) Productos Químicos, Farmacéuticos y de Laboratorio	83.2	-83.2	0.0			0.0
b6) Combustibles, Lubricantes y Aditivos	468.9	-9.4	459.5	455.9	455.9	3.6
b7) Vestuario, Blancos, Prendas de Protección y Artículos Deportivos	200.8	-121.7	79.1	17.4	17.4	61.7
b8) Materiales y Suministros Para Seguridad			0.0			0.0
b9) Herramientas, Refacciones y Accesorios Menores	264.8	25.1	289.9	266.7	266.7	23.2
C. Servicios Generales (C=c1+c2+c3+c4+c5+c6+c7+c8+c9)	9,060.0	31,782.7	40,842.7	40,487.5	38,515.9	355.2
c1) Servicios Básicos	1,653.0	17.5	1,670.5	1,630.6	1,630.6	39.9
c2) Servicios de Arrendamiento	3.3	-1.0	2.3	2.3	2.3	0.0
c3) Servicios Profesionales, Científicos, Técnicos y Otros Servicios	2,592.4	182.6	2,775.0	2,676.8	1,760.6	98.2
c4) Servicios Financieros, Bancarios y Comerciales	438.9	-139.2	299.7	278.2	278.2	21.5
c5) Servicios de Instalación, Reparación, Mantenimiento y Conservación	2,438.0	31,421.4	33,859.4	33,742.5	32,921.3	116.9
c6) Servicios de Comunicación Social y Publicidad	0.3	11.3	11.6	11.6	11.6	0.0
c7) Servicios de Traslado y Viáticos	317.3	-84.9	232.4	163.1	163.1	69.3
c8) Servicios Oficiales	319.0	-69.8	249.2	249.2	249.2	0.0
c9) Otros Servicios Generales	1,297.8	444.8	1,742.6	1,733.2	1,499.0	9.4
D. Transferencias, Asignaciones, Subsidios y Otras Ayudas (D=d1+d2+d3+d4+d5+d6+d7+d8+d9)	201.8	-7.0	194.8	176.2	176.2	18.6
d1) Transferencias Internas y Asignaciones al Sector Público			0.0			0.0
d2) Transferencias al Resto del Sector Público			0.0			0.0
d3) Subsidios y Subvenciones			0.0			0.0
d4) Ayudas Sociales	201.8	-7.0	194.8	176.2	176.2	18.6
d5) Pensiones y Jubilaciones			0.0			0.0
d6) Transferencias a Fideicomisos, Mandatos y Otros Análogos			0.0			0.0
d7) Transferencias a la Seguridad Social			0.0			0.0
d8) Donativos			0.0			0.0
d9) Transferencias al Exterior			0.0			0.0
E. Bienes Muebles, Inmuebles e Intangibles (E=e1+e2+e3+e4+e5+e6+e7+e8+e9)	0.0	20.0	20.0	20.0	20.0	0.0
e1) Mobiliario y Equipo de Administración		20.0	20.0	20.0	20.0	0.0
e2) Mobiliario y Equipo Educativo y Recreativo			0.0			0.0
e3) Equipo e Instrumental Médico y de Laboratorio			0.0			0.0
e4) Vehículos y Equipo de Transporte			0.0			0.0
e5) Equipo de Defensa y Seguridad			0.0			0.0
e6) Maquinaria, Otros Equipos y Herramientas			0.0			0.0
e7) Activos Biológicos			0.0			0.0
e8) Bienes Inmuebles			0.0			0.0
e9) Activos Intangibles			0.0			0.0
F. Inversión Pública (F=f1+f2+f3)	0.0	0.0	0.0	0.0	0.0	0.0
f1) Obra Pública en Bienes de Dominio Público			0.0			0.0
f2) Obra Pública en Bienes Propios			0.0			0.0
f3) Proyectos Productivos y Acciones de Fomento			0.0			0.0
G. Inversiones Financieras y Otras Provisiones (G=g1+g2+g3+g4+g5+g6+g7)	0.0	0.0	0.0	0.0	0.0	0.0
g1) Inversiones Para el Fomento de Actividades Productivas			0.0			0.0
g2) Acciones y Participaciones de Capital			0.0			0.0
g3) Compra de Títulos y Valores			0.0			0.0
g4) Concesión de Préstamos			0.0			0.0
g5) Inversiones en Fideicomisos, Mandatos y Otros Análogos			0.0			0.0
Fideicomiso de Desastres Naturales (Informativo)			0.0			0.0
g6) Otras Inversiones Financieras			0.0			0.0
g7) Provisiones para Contingencias y Otras Erogaciones Especiales			0.0			0.0
H. Participaciones y Aportaciones (H=h1+h2+h3)	0.0	0.0	0.0	0.0	0.0	0.0
h1) Participaciones			0.0			0.0
h2) Aportaciones			0.0			0.0
h3) Convenios			0.0			0.0
I. Deuda Pública (I=i1+i2+i3+i4+i5+i6+i7)	0.0	1,825.5	1,825.5	1,825.5	1,825.5	0.0
i1) Amortización de la Deuda Pública			0.0			0.0
i2) Intereses de la Deuda Pública			0.0			0.0
i3) Comisiones de la Deuda Pública			0.0			0.0
i4) Gastos de la Deuda Pública			0.0			0.0
i5) Costo por Coberturas			0.0			0.0
i6) Apoyos Financieros			0.0			0.0
i7) Adeudos de Ejercicios Fiscales Anteriores (ADEFAS)		1,825.5	1,825.5	1,825.5	1,825.5	0.0

Concepto	Egresos					Subejercicio
	Aprobado	Ampliaciones/ (Reducciones)	Modificado	Devengado	Pagado	
II. Gasto Etiquetado (II=A+B+C+D+E+F+G+H)	0.0	0.0	0.0	0.0	0.0	0.0
A. Servicios Personales (A=a1+a2+a3+a4+a5+a6+a7)	0.0	0.0	0.0	0.0	0.0	0.0
a1) Remuneraciones al Personal de Carácter Permanente				0.0		0.0
a2) Remuneraciones al Personal de Carácter Transitorio				0.0		0.0
a3) Remuneraciones Adicionales y Especiales				0.0		0.0
a4) Seguridad Social				0.0		0.0
a5) Otras Prestaciones Sociales y Económicas				0.0		0.0
a6) Previsiones				0.0		0.0
a7) Pago de Estímulos a Servidores Públicos				0.0		0.0
B. Materiales y Suministros (B=b1+b2+b3+b4+b5+b6+b7+b8+b9)	0.0	0.0	0.0	0.0	0.0	0.0
b1) Materiales de Administración, Emisión de Documentos y Artículos Oficiales				0.0		0.0
b2) Alimentos y Utensilios				0.0		0.0
b3) Materias Primas y Materiales de Producción y Comercialización				0.0		0.0
b4) Materiales y Artículos de Construcción y de Reparación				0.0		0.0
b5) Productos Químicos, Farmacéuticos y de Laboratorio				0.0		0.0
b6) Combustibles, Lubricantes y Aditivos				0.0		0.0
b7) Vestuario, Blancos, Prendas de Protección y Artículos Deportivos				0.0		0.0
b8) Materiales y Suministros Para Seguridad				0.0		0.0
b9) Herramientas, Refacciones y Accesorios Menores				0.0		0.0
C. Servicios Generales (C=c1+c2+c3+c4+c5+c6+c7+c8+c9)	0.0	0.0	0.0	0.0	0.0	0.0
c1) Servicios Básicos				0.0		0.0
c2) Servicios de Arrendamiento				0.0		0.0
c3) Servicios Profesionales, Científicos, Técnicos y Otros Servicios				0.0		0.0
c4) Servicios Financieros, Bancarios y Comerciales				0.0		0.0
c5) Servicios de Instalación, Reparación, Mantenimiento y Conservación				0.0		0.0
c6) Servicios de Comunicación Social y Publicidad				0.0		0.0
c7) Servicios de Traslado y Viáticos				0.0		0.0
c8) Servicios Oficiales				0.0		0.0
c9) Otros Servicios Generales				0.0		0.0
D. Transferencias, Asignaciones, Subsidios y Otras Ayudas (D=d1+d2+d3+d4+d5+d6+d7+d8+d9)	0.0	0.0	0.0	0.0	0.0	0.0
d1) Transferencias Internas y Asignaciones al Sector Público				0.0		0.0
d2) Transferencias al Resto del Sector Público				0.0		0.0
d3) Subsidios y Subvenciones				0.0		0.0
d4) Ayudas Sociales				0.0		0.0
d5) Pensiones y Jubilaciones				0.0		0.0
d6) Transferencias a Fideicomisos, Mandatos y Otros Análogos				0.0		0.0
d7) Transferencias a la Seguridad Social				0.0		0.0
d8) Donativos				0.0		0.0
d9) Transferencias al Exterior				0.0		0.0
E. Bienes Muebles, Inmuebles e Intangibles (E=e1+e2+e3+e4+e5+e6+e7+e8+e9)	0.0	0.0	0.0	0.0	0.0	0.0
e1) Mobiliario y Equipo de Administración				0.0		0.0
e2) Mobiliario y Equipo Educativo y Recreativo				0.0		0.0
e3) Equipo e Instrumental Médico y de Laboratorio				0.0		0.0
e4) Vehículos y Equipo de Transporte				0.0		0.0
e5) Equipo de Defensa y Seguridad				0.0		0.0
e6) Maquinaria, Otros Equipos y Herramientas				0.0		0.0
e7) Activos Biológicos				0.0		0.0
e8) Bienes Inmuebles				0.0		0.0
e9) Activos Intangibles				0.0		0.0
F. Inversión Pública (F=f1+f2+f3)	0.0	0.0	0.0	0.0	0.0	0.0
f1) Obra Pública en Bienes de Dominio Público				0.0		0.0
f2) Obra Pública en Bienes Propios				0.0		0.0
f3) Proyectos Productivos y Acciones de Fomento				0.0		0.0
G. Inversiones Financieras y Otras Provisiones (G=g1+g2+g3+g4+g5+g6+g7)	0.0	0.0	0.0	0.0	0.0	0.0
g1) Inversiones Para el Fomento de Actividades Productivas				0.0		0.0
g2) Acciones y Participaciones de Capital				0.0		0.0
g3) Compra de Títulos y Valores				0.0		0.0
g4) Concesión de Préstamos				0.0		0.0
g5) Inversiones en Fideicomisos, Mandatos y Otros Análogos				0.0		0.0
Fideicomiso de Desastres Naturales (Informativo)				0.0		0.0
g6) Otras Inversiones Financieras				0.0		0.0
g7) Provisiones para Contingencias y Otras Erogaciones Especiales				0.0		0.0
H. Participaciones y Aportaciones (H=h1+h2+h3)	0.0	0.0	0.0	0.0	0.0	0.0
h1) Participaciones				0.0		0.0
h2) Aportaciones				0.0		0.0
h3) Convenios				0.0		0.0
I. Deuda Pública (I=i1+i2+i3+i4+i5+i6+i7)	0.0	0.0	0.0	0.0	0.0	0.0
i1) Amortización de la Deuda Pública				0.0		0.0
i2) Intereses de la Deuda Pública				0.0		0.0
i3) Comisiones de la Deuda Pública				0.0		0.0
i4) Gastos de la Deuda Pública				0.0		0.0
i5) Costo por Coberturas				0.0		0.0
i6) Apoyos Financieros				0.0		0.0
i7) Adeudos de Ejercicios Fiscales Anteriores (ADEFAS)				0.0		0.0
III. Total de Egresos (III = I + II)	79,305.7	33,818.9	113,124.6	110,324.0	108,298.8	2,800.6

Universidad Tecnológica del Sur del Estado de México
Estado Analítico del Ejercicio del Presupuesto de Egresos Detallado
Clasificación Administrativa
Del 1 de Enero al 31 de Diciembre de 2023
(Miles de Pesos)

Concepto (c)	Egresos					Subejercicio
	Aprobado	Ampliaciones/ (Reducciones)	Modificado	Devengado	Pagado	
I. Gasto No Etiquetado (I=A+B+C+D+E+F+G+H)	79,305.7	33,818.9	113,124.6	114,269.2	114,269.2	-1,144.6
Universidad Tecnológica del Sur del Estado de México (2280C09000000000)	79,305.7	33,818.9	113,124.6	114,269.2	114,269.2	-1,144.6
II. Gasto Etiquetado (II=A+B+C+D+E+F+G+H)	0.0	0.0	0.0	0.0	0.0	0.0
			0.0			0.0
III. Total de Egresos (III = I + II)	79,305.7	33,818.9	113,124.6	114,269.2	114,269.2	-1,144.6

Universidad Tecnológica del Sur del Estado de México
Estado Analítico del Ejercicio del Presupuesto de Egresos Detallado
Clasificación Funcional (Finalidad y Función)
Del 1 de Enero al 31 de Diciembre de 2023
(Miles de Pesos)

Concepto (c)	Egresos					Subejercicio (e)
	Aprobado (d)	Ampliaciones/ (Reducciones)	Modificado	Devengado	Pagado	
I. Gasto No Etiquetado (I=A+B+C+D)	79,305.7	1,825.5	81,131.2	110,324.0	108,298.8	-29,192.8
A. Gobierno (A=a1+a2+a3+a4+a5+a6+a7+a8)	775.6	0.0	775.6	775.6	775.6	0.0
a1) Legislación			0.0			0.0
a2) Justicia			0.0			0.0
a3) Coordinación de la Política de Gobierno	775.6		775.6	775.6	775.6	0.0
a4) Relaciones Exteriores			0.0			0.0
a5) Asuntos Financieros y Hacendarios			0.0			0.0
a6) Seguridad Nacional			0.0			0.0
a7) Asuntos de Orden Público y de Seguridad Interior			0.0			0.0
a8) Otros Servicios Generales			0.0			0.0
B. Desarrollo Social (B=b1+b2+b3+b4+b5+b6+b7)	78,530.1	0.0	78,530.1	107,722.9	105,697.7	-29,192.8
b1) Protección Ambiental			0.0			0.0
b2) Vivienda y Servicios a la Comunidad			0.0			0.0
b3) Salud			0.0			0.0
b4) Recreación, Cultura y Otras Manifestaciones Sociales			0.0			0.0
b5) Educación	78,530.1		78,530.1	107,722.9	105,697.7	-29,192.8
b6) Protección Social			0.0			0.0
b7) Otros Asuntos Sociales			0.0			0.0
C. Desarrollo Económico (C=c1+c2+c3+c4+c5+c6+c7+c8+c9)	0.0	0.0	0.0	0.0	0.0	0.0
c1) Asuntos Económicos, Comerciales y Laborales en General			0.0			0.0
c2) Agropecuaria, Silvicultura, Pesca y Caza			0.0			0.0
c3) Combustibles y Energía			0.0			0.0
c4) Minería, Manufacturas y Construcción			0.0			0.0
c5) Transporte			0.0			0.0
c6) Comunicaciones			0.0			0.0
c7) Turismo			0.0			0.0
c8) Ciencia, Tecnología e Innovación			0.0			0.0
c9) Otras Industrias y Otros Asuntos Económicos			0.0			0.0
D. Otras No Clasificadas en Funciones Anteriores (D=d1+d2+d3+d4)	0.0	1,825.5	1,825.5	1,825.5	1,825.5	0.0
d1) Transacciones de la Deuda Pública / Costo Financiero de la Deuda			0.0			0.0
d2) Transferencias, Participaciones y Aportaciones Entre Diferentes Niveles y Órdenes de Gobierno			0.0			0.0
d3) Saneamiento del Sistema Financiero			0.0			0.0
d4) Adeudos de Ejercicios Fiscales Anteriores		1,825.5	1,825.5	1,825.5	1,825.5	0.0
II. Gasto Etiquetado (II=A+B+C+D)	0.0	0.0	0.0	0.0	0.0	0.0
A. Gobierno (A=a1+a2+a3+a4+a5+a6+a7+a8)	0.0	0.0	0.0	0.0	0.0	0.0
a1) Legislación			0.0			0.0
a2) Justicia			0.0			0.0
a3) Coordinación de la Política de Gobierno			0.0			0.0
a4) Relaciones Exteriores			0.0			0.0
a5) Asuntos Financieros y Hacendarios			0.0			0.0
a6) Seguridad Nacional			0.0			0.0
a7) Asuntos de Orden Público y de Seguridad Interior			0.0			0.0
a8) Otros Servicios Generales			0.0			0.0
B. Desarrollo Social (B=b1+b2+b3+b4+b5+b6+b7)	0.0	0.0	0.0	0.0	0.0	0.0
b1) Protección Ambiental			0.0			0.0
b2) Vivienda y Servicios a la Comunidad			0.0			0.0
b3) Salud			0.0			0.0
b4) Recreación, Cultura y Otras Manifestaciones Sociales			0.0			0.0
b5) Educación			0.0			0.0
b6) Protección Social			0.0			0.0
b7) Otros Asuntos Sociales			0.0			0.0
C. Desarrollo Económico (C=c1+c2+c3+c4+c5+c6+c7+c8+c9)	0.0	0.0	0.0	0.0	0.0	0.0
c1) Asuntos Económicos, Comerciales y Laborales en General			0.0			0.0
c2) Agropecuaria, Silvicultura, Pesca y Caza			0.0			0.0
c3) Combustibles y Energía			0.0			0.0
c4) Minería, Manufacturas y Construcción			0.0			0.0
c5) Transporte			0.0			0.0
c6) Comunicaciones			0.0			0.0
c7) Turismo			0.0			0.0
c8) Ciencia, Tecnología e Innovación			0.0			0.0
c9) Otras Industrias y Otros Asuntos Económicos			0.0			0.0
D. Otras No Clasificadas en Funciones Anteriores (D=d1+d2+d3+d4)	0.0	0.0	0.0	0.0	0.0	0.0
d1) Transacciones de la Deuda Pública / Costo Financiero de la Deuda			0.0			0.0
d2) Transferencias, Participaciones y Aportaciones Entre Diferentes Niveles y Órdenes de Gobierno			0.0			0.0
d3) Saneamiento del Sistema Financiero			0.0			0.0
d4) Adeudos de Ejercicios Fiscales Anteriores			0.0			0.0
III. Total de Egresos (III = I + II)	79,305.7	1,825.5	81,131.2	110,324.0	108,298.8	-29,192.8

Universidad Tecnológica del Sur del Estado de México
Estado Analítico del Ejercicio del Presupuesto de Egresos Detallado
Clasificación Funcional (Finalidad y Función)
Del 1 de Enero al 31 de Diciembre de 2023
(Miles de Pesos)

Concepto (c)	Egresos					Subejercicio (e)
	Aprobado (d)	Ampliaciones/ (Reducciones)	Modificado	Devengado	Pagado	
I. Gasto No Etiquetado (I=A+B+C+D)	79,305.7	33,818.9	113,124.6	110,324.0	108,298.8	2,800.6
A. Gobierno (A=a1+a2+a3+a4+a5+a6+a7+a8)	775.6	0.0	775.6	775.6	775.6	0.0
a1) Legislación			0.0			0.0
a2) Justicia			0.0			0.0
a3) Coordinación de la Política de Gobierno	775.6		775.6	775.6	775.6	0.0
a4) Relaciones Exteriores			0.0			0.0
a5) Asuntos Financieros y Hacendarios			0.0			0.0
a6) Seguridad Nacional			0.0			0.0
a7) Asuntos de Orden Público y de Seguridad Interior			0.0			0.0
a8) Otros Servicios Generales			0.0			0.0
B. Desarrollo Social (B=b1+b2+b3+b4+b5+b6+b7)	78,530.1	31,993.4	110,523.5	107,722.9	105,697.7	2,800.6
b1) Protección Ambiental			0.0			0.0
b2) Vivienda y Servicios a la Comunidad			0.0			0.0
b3) Salud			0.0			0.0
b4) Recreación, Cultura y Otras Manifestaciones Sociales			0.0			0.0
b5) Educación	78,530.1	31,993.4	110,523.5	107,722.9	105,697.7	2,800.6
b6) Protección Social			0.0			0.0
b7) Otros Asuntos Sociales			0.0			0.0
C. Desarrollo Económico (C=c1+c2+c3+c4+c5+c6+c7+c8+c9)	0.0	0.0	0.0	0.0	0.0	0.0
c1) Asuntos Económicos, Comerciales y Laborales en General			0.0			0.0
c2) Agropecuaria, Silvicultura, Pesca y Caza			0.0			0.0
c3) Combustibles y Energía			0.0			0.0
c4) Minería, Manufacturas y Construcción			0.0			0.0
c5) Transporte			0.0			0.0
c6) Comunicaciones			0.0			0.0
c7) Turismo			0.0			0.0
c8) Ciencia, Tecnología e Innovación			0.0			0.0
c9) Otras Industrias y Otros Asuntos Económicos			0.0			0.0
D. Otras No Clasificadas en Funciones Anteriores (D=d1+d2+d3+d4)	0.0	1,825.5	1,825.5	1,825.5	1,825.5	0.0
d1) Transacciones de la Deuda Pública / Costo Financiero de la Deuda			0.0			0.0
d2) Transferencias, Participaciones y Aportaciones Entre Diferentes Niveles y Órdenes de Gobierno			0.0			0.0
d3) Saneamiento del Sistema Financiero			0.0			0.0
d4) Adeudos de Ejercicios Fiscales Anteriores		1,825.5	1,825.5	1,825.5	1,825.5	0.0
II. Gasto Etiquetado (II=A+B+C+D)	0.0	0.0	0.0	0.0	0.0	0.0
A. Gobierno (A=a1+a2+a3+a4+a5+a6+a7+a8)	0.0	0.0	0.0	0.0	0.0	0.0
a1) Legislación			0.0			0.0
a2) Justicia			0.0			0.0
a3) Coordinación de la Política de Gobierno			0.0			0.0
a4) Relaciones Exteriores			0.0			0.0
a5) Asuntos Financieros y Hacendarios			0.0			0.0
a6) Seguridad Nacional			0.0			0.0
a7) Asuntos de Orden Público y de Seguridad Interior			0.0			0.0
a8) Otros Servicios Generales			0.0			0.0
B. Desarrollo Social (B=b1+b2+b3+b4+b5+b6+b7)	0.0	0.0	0.0	0.0	0.0	0.0
b1) Protección Ambiental			0.0			0.0
b2) Vivienda y Servicios a la Comunidad			0.0			0.0
b3) Salud			0.0			0.0
b4) Recreación, Cultura y Otras Manifestaciones Sociales			0.0			0.0
b5) Educación			0.0			0.0
b6) Protección Social			0.0			0.0
b7) Otros Asuntos Sociales			0.0			0.0
C. Desarrollo Económico (C=c1+c2+c3+c4+c5+c6+c7+c8+c9)	0.0	0.0	0.0	0.0	0.0	0.0
c1) Asuntos Económicos, Comerciales y Laborales en General			0.0			0.0
c2) Agropecuaria, Silvicultura, Pesca y Caza			0.0			0.0
c3) Combustibles y Energía			0.0			0.0
c4) Minería, Manufacturas y Construcción			0.0			0.0
c5) Transporte			0.0			0.0
c6) Comunicaciones			0.0			0.0
c7) Turismo			0.0			0.0
c8) Ciencia, Tecnología e Innovación			0.0			0.0
c9) Otras Industrias y Otros Asuntos Económicos			0.0			0.0
D. Otras No Clasificadas en Funciones Anteriores (D=d1+d2+d3+d4)	0.0	0.0	0.0	0.0	0.0	0.0
d1) Transacciones de la Deuda Pública / Costo Financiero de la Deuda			0.0			0.0
d2) Transferencias, Participaciones y Aportaciones Entre Diferentes Niveles y Órdenes de Gobierno			0.0			0.0
d3) Saneamiento del Sistema Financiero			0.0			0.0
d4) Adeudos de Ejercicios Fiscales Anteriores			0.0			0.0
III. Total de Egresos (III = I + II)	79,305.7	33,818.9	113,124.6	110,324.0	108,298.8	2,800.6

Universidad Tecnológica del Sur del Estado de México
Estado Analítico del Ejercicio del Presupuesto de Egresos Detallado
Clasificación de Servicios Personales por Categoría
Del 1 de Enero al 31 de Diciembre de 2023
(Miles de Pesos)

Concepto (c)	Egresos					Subejercicio
	Aprobado	Ampliaciones/ (Reducciones)	Modificado	Devengado	Pagado	
I. Gasto No Etiquetado (I=A+B+C+D+E+F)	67,298.9	939.0	68,237.9	66,186.8	66,186.8	2,051.1
A. Personal Administrativo y de Servicio Público	40,379.4	375.6	40,755.0	38,703.9	38,703.9	2,051.1
B. Magisterio	26,919.5	563.4	27,482.9	27,482.9	27,482.9	0.0
C. Servicios de Salud (C=c1+c2)	0.0	0.0	0.0	0.0	0.0	0.0
c1) Personal Administrativo			0.0			0.0
c2) Personal Médico, Paramédico y afín			0.0			0.0
D. Seguridad Pública			0.0			0.0
E. Gastos asociados a la implementación de nuevas leyes federales o reformas a las mismas (E= e1 + e2)	0.0	0.0	0.0	0.0	0.0	0.0
e1) Nombre del Programa o Ley 1			0.0			0.0
e2) Nombre del Programa o Ley 2			0.0			0.0
F. Sentencias laborales definitivas			0.0			0.0
II. Gasto Etiquetado (II=A+B+C+D+E+F)	0.0	0.0	0.0	0.0	0.0	0.0
A. Personal Administrativo y de Servicio Público			0.0			0.0
B. Magisterio			0.0			0.0
C. Servicios de Salud (C=c1+c2)	0.0	0.0	0.0	0.0	0.0	0.0
c1) Personal Administrativo			0.0			0.0
c2) Personal Médico, Paramédico y afín			0.0			0.0
D. Seguridad Pública			0.0			0.0
E. Gastos asociados a la implementación de nuevas leyes federales o reformas a las mismas (E= e1 + e2)	0.0	0.0	0.0	0.0	0.0	0.0
e1) Nombre del Programa o Ley 1			0.0			0.0
e2) Nombre del Programa o Ley 2			0.0			0.0
F. Sentencias laborales definitivas			0.0			0.0
III. Total del Gasto en Servicios Personales (III = I + II)	67,298.9	939.0	68,237.9	66,186.8	66,186.8	2,051.1